

Datum 15 november 2024

Onderwerp Besluit op uw Woo-verzoek

Behandeld door

Ons kenmerk Z24-3410 / D24-25069

Uw kenmerk -

Bijlagen 114 (inclusief documentenoverzicht)

Geachte

Op 16 april 2024 heeft u per e-mail een verzoek op grond van de Wet open overheid (Woo) ingediend. In uw verzoek vraagt u – kort gezegd – om documenten openbaar te maken die gaan over de begrazing door de schaapskudde van de door u genoemde herder op de Sallandse Heuvelrug.

Met deze brief besluit ik op dit Woo-verzoek. Hieronder volgt mijn besluit en hoe ik hiertoe gekomen ben. Ook leest u meer over de behandeling van uw Woo-verzoek. Aan het einde van deze brief staat u wat u kunt doen als u het met mijn besluit niet eens bent.

Besluit

Ik besluit tegemoet te komen aan uw verzoek en honderddertien (113) documenten (deels) openbaar te maken. In de bijlage bij dit besluit treft u een overzicht van de documenten aan. Ik heb voor de duidelijkheid de bijlagen genummerd. De nummers op het overzicht komen overeen met de nummers op de documenten.

In de openbaar te maken stukken heb ik bepaalde gegevens onleesbaar gemaakt. Voor de motivering verwijs ik u naar de overwegingen hieronder. Per onleesbaar gemaakt onderdeel is zichtbaar op basis waarvan de informatie niet openbaar wordt gemaakt.

De manier van openbaar maken (uitgestelde openbaarmaking)

Ik stuur de documenten in dit geval niet gelijk mee bij dit besluit. Bij het openbaar maken van de gevonden documenten, spelen de belangen van personen/organisaties buiten Staatsbosbeheer een rol. Deze zogenoemde derde-belanghebbenden heb ik daarom vooraf gevraagd om hun mening te geven over het openbaar maken van de documenten in de door mij voorgenomen wijze. Op basis van de binnengekomen zienswijzen is het aannemelijk dat ten minste één van hen bezwaar heeft tegen de voorgenomen openbaarmaking.

Eén van de derde-belanghebbenden heeft namelijk aangegeven bedenkingen te hebben bij de voorgenomen openbaarmaking en doet een beroep op de bescherming van (al dan niet in vertrouwen gedeelde) financiële

(bedrijfs-)gegevens. Weliswaar heb ik deze zogenoemde zienswijze grotendeels overgenomen in mijn beslissing, maar voor een deel ben ik hierin niet meegegaan. Dit betreft de facturen (uit 2017) die zijn opgesteld voor de aanbestedingsprocedure.

Gelet op het voorgaande, vindt de feitelijke openbaarmaking van de documenten op grond van artikel 4.4, vijfde lid, van de Woo niet eerder plaats dan twee weken na de datum van dit besluit. Op deze manier wordt aan deze derde-belanghebbende de mogelijkheid gegeven om te proberen de openbaarmaking tegen te houden. Dit kan door het indienen van een bezwaarschrift bij Staatsbosbeheer en door daarnaast bij de rechtbank een verzoek in te dienen voor een voorlopige voorziening om het openbaar maken van de documenten nog langer uit te stellen. Indien binnen twee weken na de datum van dit besluit een bezwaarschrift is ingediend en een verzoek om voorlopige voorziening is gedaan, wordt de uitspraak van de voorzieningenrechter afgewacht.

Openbaarmaking in de zin van de Woo betekent dat ik de stukken openbaar maak voor iedereen. Naast dat ik u dit besluit (en daarna de documenten) toestuur, zal ik deze daarom te zijner tijd ook (in geanonimiseerde vorm) op de website van Staatsbosbeheer publiceren.

Uw Woo-verzoek

In uw verzoek vraagt u om documenten openbaar te maken die gaan over, dan wel betrekking hebben op de kudde schapen (natuurbegrazing) van de door u genoemde Schapenhouderij en Schaapherder op de Sallandse Heuvelrug/Schaapskooi Twilhaar (inclusief ezel en kuddewaakhonden). U vraagt deze documenten over de periode 2013 tot en met de datum waarop u uw verzoek hebt ingediend (16 april 2024).

In uw verzoek geeft u aan dat u specifiek op zoekt ben naar de communicatie en documenten van Staatsbosbeheer intern en tussen Staatsbosbeheer en verschillende door u genoemde organisaties en individuen.

Het moment waarop u uw verzoek heeft gedaan, heeft gevolgen voor naar welke documenten zijn gezocht. Een Woo-verzoek kan nooit gaan over documenten die na het opsturen van uw verzoek zijn geschreven.¹ Dit houdt in dat documenten die later zijn gemaakt dan 16 april 2024² niet zijn meegenomen bij de behandeling van uw Woo-verzoek. Dit komt ook overeen met uw verzoek.

Wat aan dit besluit vooraf is gegaan

Hieronder geef ik in het kort aan wat er is gebeurd vanaf het moment dat u uw Woo-verzoek hebt ingediend.

In mijn brief van 25 april 2024 heb ik de ontvangst van uw Woo-verzoek bevestigd en een uitleg gegeven bij de behandeling van uw verzoek. Hierin is onder meer uitgelegd dat de wettelijke termijn van vier weken onder omstandigheden met twee weken verlengd kan worden (dit wordt ook wel 'verdagen' genoemd) en dat de termijn kan worden opgeschort wanneer uw verzoek ook betrekking heeft op derden. Hen wordt dan om hun mening gevraagd (zienswijze).

Op 7 mei 2024 heb ik u bericht dat ik meer tijd nodig had om uw verzoek te behandelen en heb ik de beslistermijn op basis van artikel 4.4 lid 2 van de Woo, met twee weken uitgesteld.

Aangezien uw verzoek ook betrekking heeft op derden, heb ik deze derde-belanghebbenden om hun zienswijze gevraagd. Dit heb ik op 18 juni 2024 gedaan, in overeenstemming met artikel 4:8 van de Algemene wet bestuursrecht (hierna: Awb). Ik heb u hiervan op de hoogte gesteld en u laten weten dat de termijn niet verder liep, totdat de zienswijzen kenbaar waren gemaakt, dan wel indien de derde-belanghebbenden de

¹ ECLI:NL:RVS:2015:623

² Dit is de datum waarop u uw Woo-verzoek hebt ingediend.

gestelde termijn ongebruikt voorbij zouden laten gaan. Twee van die derde-belanghebbenden hebben aangegeven dat zij geen problemen hebben met de voorgenomen openbaarmaking. Eén van de derde-belanghebbenden heeft een zienswijze over de openbaarmaking ingediend. Ik heb deze zienswijze in mijn beoordeling meegenomen.

Op 20 oktober 2024 hebt u per e-mail gerappelleerd over het uitblijven van dit besluit.

Resultaten onderzoek

Ik heb uitgebreid onderzoek gedaan of Staatsbosbeheer de documenten heeft waarop uw informatieverzoek betrekking heeft. Ik heb hiervoor het (digitaal) archief, de systemen en de betrokken collega's geraadpleegd.

Ik heb honderdvijftien (115) documenten gevonden. Het oudste document is medio 2017 opgesteld. Ik heb geen oudere documenten gevonden. Dit is te verklaren, nu de aanbestedingsprocedure destijds is gestart in 2018 en daarvoor slechts incidenteel werkzaamheden zijn uitgevoerd.

In uw verzoek geeft u aan dat u specifiek op zoekt bent naar de communicatie tussen Staatsbosbeheer en organisaties zoals BII12, Landschap Overijssel en Stichting ARK Natuur/ Stichting ARK Rewilding Nederland, Politie Oost-Nederland, Van Bommel Faunawerk, RTV Oost en Tubantia. Ik heb geen communicatie over het genoemde onderwerp gevonden met één van deze specifiek genoemde organisaties.

Wat niet openbaar is gemaakt

Het uitgangspunt van de Woo is dat overheidsinformatie zoveel mogelijk openbaar wordt gemaakt als daar om wordt verzocht. Hierop zijn enkele uitzonderingen. De voor dit besluit relevante uitzonderingen komen hierna aan bod. Daarbij zal ik allereerst ingaan op de binnengekomen (inhoudelijke) zienswijze.

Zienswijze

De derde-belanghebbende heeft kenbaar gemaakt dat de documenten concurrentiegevoelige bedrijfsgegevens bevatten. Het openbaar worden van die gegevens geeft concurrenten inzichten, waarmee zij hun voordeel kunnen doen ten koste van het betrokken bedrijf. Zo kunnen concurrenten hun offertes/biedingen afstemmen op die van het bedrijf, wanneer inzichtelijk wordt welke prijs per dag of per hectare dit bedrijf rekent. Daarbij zijn er gegevens verstrekt in het kader van een aanbestedingsprocedure. Volgens de derde-belanghebbende weegt het financiële belang van het bedrijf in dit geval zwaarder dan het algemene belang van openbaarheid.

Ik volg deze zienswijze voor zover het ziet op diensten die in het kader van een aanbesteding zijn aangeboden. Diezelfde redenering volg ik echter niet (geheel) voor documenten die zijn opgesteld voor de aanbestedingsprocedure (voor medio 2018). Hierna zal ik daar nog verder op ingaan.

Reeds openbaar

De Woo is niet van toepassing op documenten die al openbaar zijn. Twee van de gevonden documenten en een aantal bijlagen bij stukken zijn al voor iedereen beschikbaar en te raadplegen. Om welke documenten dit gaat, vindt u terug in het documentenoverzicht. U kunt deze documenten vinden via de vindplaatsen die daar bij staan vermeld. Ik maak deze stukken niet (nogmaals) openbaar bij dit besluit en u treft deze stukken daarom niet aan in de bijlagen. In plaats daarvan volsta ik met de vindplaats(en).

Bijzondere openbaarmakingsregelingen, art. 8.8 Woo

Niet alle informatie valt onder de Woo. In artikel 8.8 van de Woo staat dat de Woo niet van toepassing is op grond van één van de wetten die in de bijlage bij dat artikel zijn opgenomen. Eén van de wetten waar naar wordt verwezen, is de Aanbestedingswet 2012. In de Aanbestedingswet staat een regeling opgenomen voor het openbaar maken van informatie die door ondernemers in vertrouwen aan Staatsbosbeheer is verstrekt in

het kader van een aanbestedingsprocedure. Dit is informatie die concurrentiegevoelig is. Op deze informatie is niet de Woo, maar de openbaarmakingsregeling uit de Aanbestedingswet van toepassing. Met andere woorden: de Aanbestedingswet³ gaat, als 'bijzondere wet', voor op de Woo. Voor informatie die vertrouwelijk door een ondernemer is verstrekt aan Staatsbosbeheer (als de aanbestedende dienst), geldt dus dat ik deze informatie niet openbaar maak.⁴

Dit artikel is van toepassing op een aantal gevonden documenten. Staatsbosbeheer heeft de natuurbegrazing aanbesteed en uit die procedure is de overeenkomst met de betreffende herder (en zijn onderneming) tot stand gekomen. De aanbesteding is de procedure waarin de aannemer geselecteerd wordt en de prijs (de aanneemsom) tot stand komt.⁵

Ik heb onderzocht of de informatie waar u om vraagt, vertrouwelijke informatie is in de zin van artikel 2.57 van de Aanbestedingswet. Ik ben van mening dat de stukken vertrouwelijk verstrekte informatie bevatten. Het gaat om de (volledige) inschrijvingen van de partijen binnen deze aanbesteding. De Woo is niet van toepassing op die gegevens en die maak ik daarom niet openbaar. Om welke documenten dit gaat, vindt u terug in het documentenoverzicht.

Daarnaast maakt ook een uittreksel uit de Kamer van Koophandel onderdeel uit van één van de bijlagen bij de stukken. Ook dit stuk valt buiten de werking van de Woo en maak ik daarom niet openbaar.⁶ U kunt dit stuk (online) raadplegen via www.kvk.nl. Om welk document dit gaat, vindt u terug in het documentenoverzicht.

Absolute en relatieve uitzonderingsgronden

In artikel 5.1 lid 1 van de Woo staan de situaties waarin de gegevens sowieso niet openbaar worden gemaakt. Dit zijn de zogenoemde absolute weigeringsgronden. Bij de andere in de Woo genoemde uitzonderingen moet worden afgewogen of het belang van openbaarheid opweegt tegen het belang om bepaalde gegevens niet openbaar te maken. Dit zijn de relatieve uitzonderingsgronden. Als het een absolute uitzonderingsgrond is, mag ik de informatie niet verstekken. Als het een relatieve uitzonderingsgrond is, moet ik een afweging maken tussen het algemeen belang van openbaarheid en het specifieke belang dat de uitzonderingsgrond beschermt.

Bedrijfs- en fabricagegegevens, art. 5.1, lid 1 sub c, Woo

Ik maak de bedrijfs- en fabricagegegevens niet openbaar als deze gegevens door natuurlijke personen of rechtspersonen vertrouwelijk met Staatsbosbeheer zijn gedeeld. Deze absolute weigeringsgrond is ingesteld om te voorkomen dat bedrijfsgegevens, die bedrijven uit concurrentieoverwegingen geheim willen houden, openbaar worden gemaakt nadat ze met de overheid zijn gedeeld. Dit stelt bedrijven in staat om ook hun gevoelige gegevens te delen met overheidsinstanties, zonder bang te (hoeven) zijn dat deze bij concurrenten terechtkomen.

Deze weigeringsgrond wordt strikt uitgelegd.⁷ Het moet gaan om gegevens waaruit feiten kunnen worden afgeleid met betrekking tot de (technische) bedrijfsvoering, het productieproces, afzet van producten of de kring van afnemers of leveranciers. Gegevens die gaan over /betrekking hebben op de financiële bedrijfsvoering, worden onder omstandigheden ook als bedrijfs- en fabricagegegevens gezien. Daarbij moet er sprake zijn van een concurrerende markt waarbinnen wordt geopereerd en een concurrentienadeel als de informatie openbaar wordt.⁸

³ Het gaat specifiek om artikel 2.57 van de Aanbestedingswet 2012.

⁴ Volgens artikel 2.57, eerste lid van de Aanbestedingswet.

⁵ De aanbesteding is een eerlijke manier om inkopen door de overheid te regelen en heeft als doel dat alle geïnteresseerde bedrijven een eerlijke kans krijgen om een opdracht uit te voeren.

⁶ Zie de bijlage bij artikel 8.8 Woo en de artikelen 21-23 en 28 Handelsregisterwet.

⁷ ABRvS 8 februari 2017, ECLI:NL:RVS:2017:344.

⁸ ABRvS 10 april 2024 ECLI:NL:RVS:2024:1513.

In het document met nummer Z24- 3410 - 6 staat het inschrijvingsbedrag uit de aanbesteding genoemd. Ook blijkt het aanbestedingsbedrag uit het uitputtingsoverzicht (Z24-3410 - 39) en uit de facturen (vanaf Z24- 3410 – 41) , dan wel staat hierop informatie waaruit deze som kan worden berekend. Deze gegevens heb ik onleesbaar gemaakt. Deze komen namelijk voort uit gegevens die vertrouwelijk met Staatsbosbeheer zijn gedeeld in het kader van een aanbestedingsprocedure. Die stukken vallen niet onder de reikwijdte van de Woo. Ik maak het inschrijvingsbedrag dat in overige stukken voorkomt daarom niet openbaar. De betreffende gegevens heb ik gelakt op grond van deze absolute weigeringsgrond.

Voor de relatieve uitzonderingsgronden geldt dat ik goed moet motiveren waarom ik informatie niet openbaar maak. Daarbij weegt het belang van openbaarheid zwaar en dat geldt nog meer als de informatie ouder is dan vijf jaar. Dan geldt een extra motiveringseis om informatie te weigeren. Enkele stukken zijn ouder dan vijf jaar. Voor zover daarin informatie onleesbaar is gemaakt, wordt hieronder uitgelegd waarom de informatie onleesbaar is gemaakt, ook na verloop van die vijfjaarstermijn.

Concurrentiegevoelige bedrijfs- en fabricagegegevens, art. 5.1, lid 2 sub f, Woo

Een deel van de aangetroffen documenten bestaat uit concurrentiegevoelige bedrijfsgegevens van rechtspersonen, dat niet valt onder art. 5.1 eerste lid sub c. Openbaarmaking van deze specifieke gegevens kan het bedrijf (van de herder) schade in zijn concurrentiepositie. De documenten bevatten namelijk informatie over de opbouw van de offerte en geven inzicht in de aanneemsom. Het gaat daarbij dus om informatie waaruit aan de hand van concrete bedragen (per periode) de door de herder en Staatsbosbeheer afgesproken tarieven voor de natuurbegrazing bekend worden. Concurrenten kunnen hieruit vervolgens wetenswaardigheden afleiden en inzicht krijgen in de financiële bedrijfsvoering van de herder. Dit kan de herder schade in zijn concurrentiepositie van en dit vind ik niet wenselijk.⁹

Informatie over de aanbesteding van publieke werken is erg concurrentiegevoelig. Bij een eventuele toekomstige aanbesteding kan een concurrerende partij met die gegevens dan zijn/haar aanbod/offerte afstemmen op de dan bekende informatie. Ook daarmee wordt de concurrentiepositie van (het bedrijf van) de herder geschaad en kan hij onevenredig benadeeld worden ten opzichte van zijn concurrenten. Ik ben daarom van mening dat het belang van het bedrijf zwaarder weegt dan het belang van openbaarmaking van deze concurrentiegevoelige gegevens. Ik maak deze gegevens daarom niet openbaar op grond van artikel 5.1, tweede lid, aanhef en sub f, Woo. Gegevens die niet herleidbaar zijn naar specifieke bedrijfsgegevens worden wel openbaar gemaakt.

Bovendien leidt openbaarmaking van deze gegevens ertoe dat het voor Staatsbosbeheer in de toekomst moeilijker wordt om eenzelfde (of mogelijk gunstiger) resultaat te behalen als aanbestedende dienst. De onderhandelingspositie van Staatsbosbeheer komt daarmee in het geding. Daarbij kan het openbaar maken van die gegevens ertoe leiden dat de betreffende herder zich in de toekomst minder vertrouwd voelt om met Staatsbosbeheer in zee te gaan, aangezien de door die herder aangeboden specificaties voor iedereen inzichtelijk zijn geworden.¹⁰ Ook dit schaadt de financiële/economische belangen van Staatsbosbeheer en hierin zie ik, naast wat hiervoor is overwogen, een geslaagd beroep op grond van artikel 5.1, lid 2 sub b, Woo. Nu de lak-software die Staatsbosbeheer gebruikt er niet in voorziet om meerdere gronden toe te voegen aan onleesbaar gemaakte delen, ziet u deze laatste uitzonderingsgrond niet terug in de geanonimiseerde stukken.

Sommige financiële informatie is ouder dan vijf jaar. Desondanks zie ik aanleiding om deze gegevens niet openbaar te maken op grond van artikel 5.1, lid 2 sub f, Woo. Deze informatie kan namelijk door indexatie

⁹ Zie ook de uitspraak van de rechtbank Gelderland van 7 februari 2024, ECLI:NL:RBGEL:2024:594.

¹⁰ In mijn overweging neem ik mee dat Staatsbosbeheer nog altijd gebruik maakt van de diensten van de betreffende herder.

geactualiseerd worden. Uit de facturen kan namelijk eenvoudig worden herleid wat de (totale) aanneemsom is geweest zoals die uit de aanbestedingsprocedure volgde. Deze bedragen zijn vervolgens eenvoudig te indexeren, zodat inzichtelijk wordt wat de aanneemsom anno 2024 bedraagt. Dit geldt niet voor de facturen die dateren van voor de aanbesteding (2017). De in die facturen genoemde bedragen maak ik wel openbaar nu, gelet op het tijdverloop, het financiële belang geringer is geworden en deze diensten destijds incidenteel zijn ingezet. De gegevens die inzicht kunnen geven in de prijs per eenheid (hectareprijs) heb ik wel onleesbaar gemaakt, omdat dit concurrenten inzicht geeft in de bedrijfsvoering. Doordat die gegevens vervolgens vrij eenvoudig te indexeren zijn, is het financiële belang nog steeds actueel.

De eerbiediging van de persoonlijke levenssfeer, art. 5.1, lid 2 sub e, Woo

Ik maak geen informatie openbaar als dit de persoonlijke levenssfeer schaadt en dit belang zwaarder weegt dan het belang van openbaarheid. De documenten die vallen onder uw verzoek bevatten persoonsgegevens. Het gaat om gegevens die herleidbaar zijn tot een bepaalde persoon (zoals onder andere namen, gebruikersnamen in e-mailadressen, en telefoonnummers). Ik vind het in dit geval belangrijk dat de identiteit van die betrokken personen niet bekend wordt, omdat dit zijn/haar persoonlijke levenssfeer kan schenden. Dit vind ik onwenselijk en ik maak deze persoonsgegevens daarom niet openbaar.

In diverse documenten staan ook persoonsgegevens van ambtenaren. Het gaat om gegevens die herleidbaar zijn tot een persoon, zoals (wederom) namen, de gebruikersnamen in emailadressen, telefoonnummers en handtekeningen. In het kader van goed werkgeverschap vind ik dat het belang van privacy zwaarder moet wegen dan het belang van openbaarheid.¹¹ Dit ter bescherming van de privacy van de betrokken ambtenaren. Personen die met hun functie in de openbaarheid treden, heb ik niet onleesbaar gemaakt.

Ook wanneer documenten ouder zijn dan vijf jaar, geldt onverkort dat genoemde personen nadeel kunnen ondervinden als hun namen openbaar worden gemaakt. Het enkele tijdverloop maakt dit niet anders. Om die reden heb ik alle persoonsgegevens (van personen die met hun functie niet in de openbaarheid treden) geanonimiseerd, ongeacht de datum waarop het document is opgesteld.

Buiten reikwijdte verzoek

Documenten die zijn opgesteld na 16 april 2024 vallen buiten de reikwijdte van uw verzoek. Ook informatie die niet onder de reikwijdte van uw verzoek valt, maar wel in de documenten is opgenomen, maak ik niet openbaar.¹² Deze delen gaan over een ander onderwerp dan uw Woo-verzoek, bijvoorbeeld gegevens over andere ondernemingen dan die waar uw verzoek op ziet. Ook gaat het bijvoorbeeld over vakanties, vrije dagen, familie of gezondheid. Deze passages heb ik onleesbaar gemaakt.

Rechtsmiddelen

Deze brief is een besluit in de zin van de Awb. Als u het met dit besluit niet eens bent, kunt u binnen zes weken na verzending van dit besluit schriftelijk bezwaar maken. Ook een andere belanghebbende kan tegen dit besluit bezwaar maken. Het bezwaarschrift kan worden gestuurd aan de Directeur Staatsbosbeheer, Postbus 2, 3800 AA Amersfoort. U kan uw bezwaarschrift ook per mail versturen naar info@staatsbosbeheer.nl. U wordt verzocht een afschrift van dit besluit bij het bezwaarschrift te voegen.

Een bezwaarschrift moet zijn ondertekend en bevat tenminste:

- uw naam en adres;
- een datum;
- een omschrijving van het besluit waartegen het bezwaar is gericht;
- de redenen waarom u het niet eens bent met het besluit.

¹¹ Zie de uitspraak van de Raad van State van 31 januari 2018, ECLI:NL:RVS:2018:321.

¹² ECLI:NL:RVS:2018:1356.

Het niet voldoen aan deze eisen kan leiden tot niet-ontvankelijkheid van het bezwaarschrift. Dat betekent dat uw bezwaar niet inhoudelijk wordt behandeld.

Een kopie van dit besluit zend ik aan de betrokken personen/organisaties.

Als u nog vragen hebt dan kunt u contact opnemen met [REDACTED] via het mobiele telefoonnummer [REDACTED] of via het e-mailadres Woo@staatsbosbeheer.nl.

Met vriendelijke groet,

de directeur Staatsbosbeheer, namens deze,

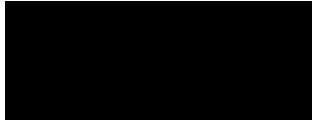

drs. B.A. Revis

directeur Terreinbeheer & Ontwikkeling

Documentenoverzicht Woo-besluit

Zaaknummer: Z24-3410

Nummer	Naam / Kernwoorden	d.d. document	Openbaar gemaakt?
Aanbesteding			
Z24-3410 - 1.pdf	Aanbesteding opdracht vanuit Staatsbosbeheer		Reeds openbaar en te raadplegen via https://www.tenderned.nl/aankondigingen/overzicht/131951
Z24-3410 - 2.pdf	Motivatiedocument met verzoek toepassen verplicht regime aanbesteding	13-2-2018	Ja, deels
Z24-3410 - 3.pdf	Beschrijvend document meervoudige onderhandse aanbesteding	1-3-2018	Ja, deels
Z24-3410 - 4.pdf	Mail prijsopgaaf schapenbegrazing (uitnodiging om offerte uit te brengen), met bijlagen.	9-3-2018	Ja, deels. Bijlage 5 is al openbaar en te downloaden via https://www.wur.nl/web/show/search?id=88776&langid=43&from=&to=&webid=26098&searchid=88564&keyword=ARVODI-2016#gsc.tab=0&gsc.q=ARVODI-2016&gsc.page=1 , bijlage 8 is gelijk aan document Z24-3410 - 2.pdf en bijlage 9 is gelijk aan document Z24-3410 - 3.pdf .
Z24-3410 - 5.pdf	Mail uitgebrachte offerte, met bijlagen	8-4-2018	Ja, e-mail deels. De bijlagen worden niet openbaar gemaakt op grond van de bijlage bij artikel 8.8 Woo (i.h.k.v. aanbesteding).
Z24-3410 - 6.pdf	Raamovereenkomst 2018	juni/juli 2018	Ja, deels
Z24-3410 - 7.pdf	verlengen raamovereenkomst met één jaar	25-10-2022	Ja, deels
Z24-3410 - 8.pdf	verlengen raamovereenkomst met één jaar	23-10-2023	Ja, deels
Z24-3410 - 9.pdf	Inkooporderbevestiging	2-2-2023	Ja, deels
Kaarten begrazing			
Z24-3410 - 10.pdf	Kaart schapenbegrazing Sallandse Heuvelrug 2017	9-6-2017	Ja, deels
Z24-3410 - 11.pdf	Kaart schapenbegrazing Sallandse Heuvelrug 2017	30-10-2017	Ja, deels
Z24-3410 - 12.pdf	Kaart schapenbegrazing Sallandse Heuvelrug 2018 luchtfoto	13-2-2019	Ja, geheel
Z24-3410 - 13.pdf	Kaart schapenbegrazing Sallandse Heuvelrug luchtfoto	13-2-2019	Ja, deels
Z24-3410 - 14.pdf	Kaart schapenbegrazing Sallandse Heuvelrug 2019	25-2-2019	Ja, deels
Z24-3410 - 15.pdf	Kaart schapenbegrazing Sallandse Heuvelrug luchtfoto	25-2-2019	Ja, deels
Z24-3410 - 16.pdf	Kaart schapenbegrazing Sallandse Heuvelrug 2020	11-5-2020	Ja, deels
Z24-3410 - 17.pdf	Kaart schapenbegrazing Sallandse Heuvelrug 2020	11-5-2020	Ja, deels
Z24-3410 - 18.pdf	Kaart schapenbegrazing Sallandse Heuvelrug 2021	7-1-2021	Ja, deels
Z24-3410 - 19.pdf	Kaart schapenbegrazing Sallandse Heuvelrug 2021 (uitvoering)	7-1-2021	Ja, deels
Z24-3410 - 20.pdf	Kaart schapenbegrazing Sallandse Heuvelrug 2021 (uitvoering)	9-4-2021	Ja, deels

Z24-3410 - 21.pdf	Kaart schapenbegrazing Sallandse Heuvelrug 2021 (uitvoering)	9-4-2021	Ja, deels
Z24-3410 - 22.pdf	Kaart schapenbegrazing Sallandse Heuvelrug 2022	24-6-2022	Ja, deels
Z24-3410 - 23.pdf	Kaart schapenbegrazing Sallandse Heuvelrug 2022	24-6-2022	Ja, deels
Z24-3410 - 24.pdf	Kaart schapenbegrazing Sallandse Heuvelrug 2023	6-5-2023	Ja, deels
Z24-3410 - 25.pdf	Kaart schapenbegrazing Sallandse Heuvelrug 2023	6-5-2023	Ja, deels
Z24-3410 - 26.pdf	Kaart schapenbegrazing Sallandse Heuvelrug 2024	6-5-2024	Ja, deels
Z24-3410 - 27.pdf	Kaart schapenbegrazing Sallandse Heuvelrug 2024	6-5-2024	Ja, deels
Pilot			
Z24-3410 - 28	Pilot kuddewaakhonden in de Nederlandse schapenhouderij	26-2-2020	Nee. Reeds openbaar en te raadplegen via https://www.bij12.nl/wp-content/uploads/2023/11/Pilot-Kuddewaakhonden-in-de-Nederlandse-Schapenhouderij.pdf
e-mail en correspondentie			
Z24-3410 - 29	E-mail: woordvoering wolf	21-11-2022	Ja, deels. De blog waar in de e-mail naar wordt verwezen is reeds openbaar en te raadplegen via: https://www.boswachtersblog.nl/overijssel/2021/10/31/de-pyreneese-berghond-de-schaapskudde-en-de-recreant/
Z24-3410 - 30	E-mail: uitnodiging	4-12-2022	ja, deels
Z24-3410 - 31	E-mail: Lammetjesdagen 2023	2-2-2023	Ja, deels
Z24-3410 - 32	Verslag: afstemming afspraken en activiteiten Schaapskooi	6-4-2023	Ja, deels
Z24-3410 - 33	Nieuwsbrief: nieuws rond de schaapskooi	1-10-2023	Ja, deels
Z24-3410 - 34	Verslag: afstemming afspraken en activiteiten Schaapskooi	5-10-2023	Ja, deels
Z24-3410 - 35	Mail: ruimtelijke ordening kennel	30-10-2023	Ja, deels
Z24-3410 - 36	Verslag: afstemming afspraken en activiteiten Schaapskooi	11-4-2024	Ja, deels
Z24-3410 - 37	E-mail: activatiecode (kennel) met twee bijlagen: tekening en ruimtelijke onderbouwing	26-4-2024	Ja, deels
Z24-3410 - 38	E-mail: lammetjesdagen 2024	27-1-2024	Ja, deels
Overig			
Z24-3410 - 39	Sturingsrapportage	onbekend	Ja, deels
Z24-3410 - 40	PowerPointpresentatie informatiebijeenkomst gescheperde schapenbegrazing Sallandse Heuvelrug	23-3-2018	Ja, deels
Facturen 2021			
Z24-3410 - 41	Factuur januari 2021	31-1-2021	Ja, deels. Anneemsom onleesbaar gemaakt op grond van de bijlage bij art. 8.8 Woo (i.h.k.v. aanbesteding)

Z24-3410 - 42	Factuur februari 2021	28-2-2021	Ja, deels. Anneemsom onleesbaar gemaakt op grond van de bijlage bij art. 8.8 Woo (i.h.k.v. aanbesteding)
Z24-3410 - 43	Factuur maart 2021	31-3-2021	Ja, deels. Anneemsom onleesbaar gemaakt op grond van de bijlage bij art. 8.8 Woo (i.h.k.v. aanbesteding)
Z24-3410 - 44	Factuur april 2021	30-4-2021	Ja, deels. Anneemsom onleesbaar gemaakt op grond van de bijlage bij art. 8.8 Woo (i.h.k.v. aanbesteding)
Z24-3410 - 45	Factuur mei 2021	31-5-2021	Ja, deels. Anneemsom onleesbaar gemaakt op grond van de bijlage bij art. 8.8 Woo (i.h.k.v. aanbesteding)
Z24-3410 - 46	Factuur juni 2021	30-6-2021	Ja, deels. Anneemsom onleesbaar gemaakt op grond van de bijlage bij art. 8.8 Woo (i.h.k.v. aanbesteding)
Z24-3410 - 47	Factuur juli 2021	31-7-2021	Ja, deels. Anneemsom onleesbaar gemaakt op grond van de bijlage bij art. 8.8 Woo (i.h.k.v. aanbesteding)
Z24-3410 - 48	Factuur augustus 2021	31-8-2021	Ja, deels. Anneemsom onleesbaar gemaakt op grond van de bijlage bij art. 8.8 Woo (i.h.k.v. aanbesteding)
Z24-3410 - 49	Factuur september 2021	30-9-2021	Ja, deels. Anneemsom onleesbaar gemaakt op grond van de bijlage bij art. 8.8 Woo (i.h.k.v. aanbesteding)
Z24-3410 - 50	Factuur oktober 2021	31-10-2021	Ja, deels. Anneemsom onleesbaar gemaakt op grond van de bijlage bij art. 8.8 Woo (i.h.k.v. aanbesteding)
Z24-3410 - 51	Factuur november 2021	30-11-2021	Ja, deels. Anneemsom onleesbaar gemaakt op grond van de bijlage bij art. 8.8 Woo (i.h.k.v. aanbesteding)
Z24-3410 - 52	Factuur december 2021	31-12-2021	Ja, deels. Anneemsom onleesbaar gemaakt op grond van de bijlage bij art. 8.8 Woo (i.h.k.v. aanbesteding)
			Ja, deels. Anneemsom onleesbaar gemaakt op grond van de bijlage bij art. 8.8 Woo (i.h.k.v. aanbesteding)
Facturen 2022			
Z24-3410 - 53	Factuur januari 2022	31-1-2022	Ja, deels. Anneemsom onleesbaar gemaakt op grond van de bijlage bij art. 8.8 Woo (i.h.k.v. aanbesteding)
Z24-3410 - 54	Factuur februari 2022	28-2-2022	Ja, deels. Anneemsom onleesbaar gemaakt op grond van de bijlage bij art. 8.8 Woo (i.h.k.v. aanbesteding)
Z24-3410 - 55	Factuur maart 2022	31-3-2022	Ja, deels. Anneemsom onleesbaar gemaakt op grond van de bijlage bij art. 8.8 Woo (i.h.k.v. aanbesteding)
Z24-3410 - 56	Factuur april 2022	30-4-2022	Ja, deels. Anneemsom onleesbaar gemaakt op grond van de bijlage bij art. 8.8 Woo (i.h.k.v. aanbesteding)
Z24-3410 - 57	Factuur mei 2022	31-5-2022	Ja, deels. Anneemsom onleesbaar gemaakt op grond van de bijlage bij art. 8.8 Woo (i.h.k.v. aanbesteding)
Z24-3410 - 58	Factuur juni 2022	30-6-2022	Ja, deels. Anneemsom onleesbaar gemaakt op grond van de bijlage bij art. 8.8 Woo (i.h.k.v. aanbesteding)

Z24-3410 - 59	Factuur juli 2022	31-7-2022	Ja, deels. Anneemsom onleesbaar gemaakt op grond van de bijlage bij art. 8.8 Woo (i.h.k.v. aanbesteding)
Z24-3410 - 60	Factuur augustus 2022	31-8-2022	Ja, deels. Anneemsom onleesbaar gemaakt op grond van de bijlage bij art. 8.8 Woo (i.h.k.v. aanbesteding)
Z24-3410 - 61	Factuur september 2022	30-9-2022	Ja, deels. Anneemsom onleesbaar gemaakt op grond van de bijlage bij art. 8.8 Woo (i.h.k.v. aanbesteding)
Z24-3410 - 62	Factuur oktober 2022	31-10-2022	Ja, deels. Anneemsom onleesbaar gemaakt op grond van de bijlage bij art. 8.8 Woo (i.h.k.v. aanbesteding)
Z24-3410 - 63.1	Factuur november 2022	30-11-2022	Ja, deels. Anneemsom onleesbaar gemaakt op grond van de bijlage bij art. 8.8 Woo (i.h.k.v. aanbesteding)
Z24-3410 - 63.2	Factuur december 2022	31-12-2022	Ja, deels. Anneemsom onleesbaar gemaakt op grond van de bijlage bij art. 8.8 Woo (i.h.k.v. aanbesteding)
Facturen 2023			
Z24-3410 - 64	Factuur januari 2023	31-1-2023	Ja, deels. Anneemsom onleesbaar gemaakt op grond van de bijlage bij art. 8.8 Woo (i.h.k.v. aanbesteding)
Z24-3410 - 65	Factuur februari 2023	28-2-2023	Ja, deels. Anneemsom onleesbaar gemaakt op grond van de bijlage bij art. 8.8 Woo (i.h.k.v. aanbesteding)
Z24-3410 - 66	Factuur maart 2023	31-3-2023	Ja, deels. Anneemsom onleesbaar gemaakt op grond van de bijlage bij art. 8.8 Woo (i.h.k.v. aanbesteding)
Z24-3410 - 67	Factuur april 2023	30-4-2023	Ja, deels. Anneemsom onleesbaar gemaakt op grond van de bijlage bij art. 8.8 Woo (i.h.k.v. aanbesteding)
Z24-3410 - 68	Factuur mei 2023	1-6-2023	Ja, deels. Anneemsom onleesbaar gemaakt op grond van de bijlage bij art. 8.8 Woo (i.h.k.v. aanbesteding)
Z24-3410 - 69	Factuur juni 2023	30-6-2023	Ja, deels. Anneemsom onleesbaar gemaakt op grond van de bijlage bij art. 8.8 Woo (i.h.k.v. aanbesteding)
Z24-3410 - 70	Factuur juli 2023	31-7-2023	Ja, deels. Anneemsom onleesbaar gemaakt op grond van de bijlage bij art. 8.8 Woo (i.h.k.v. aanbesteding)
Z24-3410 - 71	Factuur augustus 2023	31-8-2023	Ja, deels. Anneemsom onleesbaar gemaakt op grond van de bijlage bij art. 8.8 Woo (i.h.k.v. aanbesteding)
Z24-3410 - 72	Factuur september 2023	30-9-2023	Ja, deels. Anneemsom onleesbaar gemaakt op grond van de bijlage bij art. 8.8 Woo (i.h.k.v. aanbesteding)
Z24-3410 - 73	Factuur oktober 2023	31-10-2023	Ja, deels. Anneemsom onleesbaar gemaakt op grond van de bijlage bij art. 8.8 Woo (i.h.k.v. aanbesteding)
Z24-3410 - 74	Factuur novemver 2023	30-11-2023	Ja, deels. Anneemsom onleesbaar gemaakt op grond van de bijlage bij art. 8.8 Woo (i.h.k.v. aanbesteding)
Z24-3410 - 75	Factuur december 2023	31-12-2023	Ja, deels. Anneemsom onleesbaar gemaakt op grond van de bijlage bij art. 8.8 Woo (i.h.k.v. aanbesteding)

Facturen 2024			
Z24-3410 - 76	Factuur januari 2024	31-1-2024	Ja, deels. Anneemsom onleesbaar gemaakt op grond van de bijlage bij art. 8.8 Woo (i.h.k.v. aanbesteding)
Z24-3410 - 77	Factuur februari 2024	29-2-2024	Ja, deels. Anneemsom onleesbaar gemaakt op grond van de bijlage bij art. 8.8 Woo (i.h.k.v. aanbesteding)
Z24-3410 - 78	Factuur maart 2024	31-3-2024	Ja, deels. Anneemsom onleesbaar gemaakt op grond van de bijlage bij art. 8.8 Woo (i.h.k.v. aanbesteding)
Facturen 2020			
Z24-3410 - 80	Factuur januari 2020	31-1-2020	Ja, deels. Anneemsom onleesbaar gemaakt op grond van de bijlage bij art. 8.8 Woo (i.h.k.v. aanbesteding)
Z24-3410 - 81	Factuur februari 2020	29-2-2020	Ja, deels. Anneemsom onleesbaar gemaakt op grond van de bijlage bij art. 8.8 Woo (i.h.k.v. aanbesteding)
Z24-3410 - 82	Factuur maart 2020	31-3-2020	Ja, deels. Anneemsom onleesbaar gemaakt op grond van de bijlage bij art. 8.8 Woo (i.h.k.v. aanbesteding)
Z24-3410 - 83	Factuur april 2020	30-4-2020	Ja, deels. Anneemsom onleesbaar gemaakt op grond van de bijlage bij art. 8.8 Woo (i.h.k.v. aanbesteding)
Z24-3410 - 84	Factuur mei 2020	31-5-2020	Ja, deels. Anneemsom onleesbaar gemaakt op grond van de bijlage bij art. 8.8 Woo (i.h.k.v. aanbesteding)
Z24-3410 - 85	Factuur juni 2020	30-6-2020	Ja, deels. Anneemsom onleesbaar gemaakt op grond van de bijlage bij art. 8.8 Woo (i.h.k.v. aanbesteding)
Z24-3410 - 86	Factuur juli 2020	31-7-2020	Ja, deels. Anneemsom onleesbaar gemaakt op grond van de bijlage bij art. 8.8 Woo (i.h.k.v. aanbesteding)
Z24-3410 - 87	Factuur augustus 2020	31-8-2020	Ja, deels. Anneemsom onleesbaar gemaakt op grond van de bijlage bij art. 8.8 Woo (i.h.k.v. aanbesteding)
Z24-3410 - 88	Factuur september 2020	30-9-2020	Ja, deels. Anneemsom onleesbaar gemaakt op grond van de bijlage bij art. 8.8 Woo (i.h.k.v. aanbesteding)
Z24-3410 - 89	Factuur oktober 2020	31-10-2020	Ja, deels. Anneemsom onleesbaar gemaakt op grond van de bijlage bij art. 8.8 Woo (i.h.k.v. aanbesteding)
Z24-3410 - 90	Factuur novemer 2020	30-11-2020	Ja, deels. Anneemsom onleesbaar gemaakt op grond van de bijlage bij art. 8.8 Woo (i.h.k.v. aanbesteding)
Z24-3410 - 91	Factuur december 2020	30-12-2020	Ja, deels. Anneemsom onleesbaar gemaakt op grond van de bijlage bij art. 8.8 Woo (i.h.k.v. aanbesteding)
Facturen 2019			
Z24-3410 - 92	Factuur januari 2019	13-3-2019	Ja, deels. Anneemsom onleesbaar gemaakt op grond van de bijlage bij art. 8.8 Woo (i.h.k.v. aanbesteding)

Z24-3410 - 93	Factuur februari 2019	13-3-2019	Ja, deels. Anneemsom onleesbaar gemaakt op grond van de bijlage bij art. 8.8 Woo (i.h.k.v. aanbesteding)
Z24-3410 - 94	Factuur maart 2019	1-4-2019	Ja, deels. Anneemsom onleesbaar gemaakt op grond van de bijlage bij art. 8.8 Woo (i.h.k.v. aanbesteding)
Z24-3410 - 95	Factuur april 2019	1-5-2019	Ja, deels. Anneemsom onleesbaar gemaakt op grond van de bijlage bij art. 8.8 Woo (i.h.k.v. aanbesteding)
Z24-3410 - 96	Factuur mei 2019	4-6-2019	Ja, deels. Anneemsom onleesbaar gemaakt op grond van de bijlage bij art. 8.8 Woo (i.h.k.v. aanbesteding)
Z24-3410 - 97	Factuur juni 2019	2-7-2019	Ja, deels. Anneemsom onleesbaar gemaakt op grond van de bijlage bij art. 8.8 Woo (i.h.k.v. aanbesteding)
Z24-3410 - 98	Factuur juli 2019	1-8-2019	Ja, deels. Anneemsom onleesbaar gemaakt op grond van de bijlage bij art. 8.8 Woo (i.h.k.v. aanbesteding)
Z24-3410 - 99	Factuur augustus 2019	3-9-2019	Ja, deels. Anneemsom onleesbaar gemaakt op grond van de bijlage bij art. 8.8 Woo (i.h.k.v. aanbesteding)
Z24-3410 - 100	Factuur september 2019	1-10-2019	Ja, deels. Anneemsom onleesbaar gemaakt op grond van de bijlage bij art. 8.8 Woo (i.h.k.v. aanbesteding)
Z24-3410 - 101	Factuur oktober 2019	1-11-2019	Ja, deels. Anneemsom onleesbaar gemaakt op grond van de bijlage bij art. 8.8 Woo (i.h.k.v. aanbesteding)
Z24-3410 - 102	Factuur november 2019	1-12-2019	Ja, deels. Anneemsom onleesbaar gemaakt op grond van de bijlage bij art. 8.8 Woo (i.h.k.v. aanbesteding)
Z24-3410 - 103	Factuur december 2019	31-12-2019	Ja, deels. Anneemsom onleesbaar gemaakt op grond van de bijlage bij art. 8.8 Woo (i.h.k.v. aanbesteding)
Facturen 2018			
Z24-3410 - 104	Factuur mei 2018	28-6-2018	Ja, deels. Anneemsom onleesbaar gemaakt op grond van de bijlage bij art. 8.8 Woo (i.h.k.v. aanbesteding)
Z24-3410 - 105	Factuur juni 2018	2-7-2018	Ja, deels. Anneemsom onleesbaar gemaakt op grond van de bijlage bij art. 8.8 Woo (i.h.k.v. aanbesteding)
Z24-3410 - 106	Factuur juli 2018	21-8-2018	Ja, deels. Anneemsom onleesbaar gemaakt op grond van de bijlage bij art. 8.8 Woo (i.h.k.v. aanbesteding)
Z24-3410 - 107	Factuur augustus 2018	3-9-2018	Ja, deels. Anneemsom onleesbaar gemaakt op grond van de bijlage bij art. 8.8 Woo (i.h.k.v. aanbesteding)
Z24-3410 - 108	Factuur september 2018	1-10-2018	Ja, deels. Anneemsom onleesbaar gemaakt op grond van de bijlage bij art. 8.8 Woo (i.h.k.v. aanbesteding)
Z24-3410 - 109	Correctie nota	31-10-2018	Ja, deels. Anneemsom onleesbaar gemaakt op grond van de bijlage bij art. 8.8 Woo (i.h.k.v. aanbesteding)
Z24-3410 - 110	Factuur oktober 2018	1-11-2018	Ja, deels. Anneemsom onleesbaar gemaakt op grond van de bijlage bij art. 8.8 Woo (i.h.k.v. aanbesteding)

Z24-3410 - 111	Factuur november 2018	1-12-2018	Ja, deels. Anneemsom onleesbaar gemaakt op grond van de bijlage bij art. 8.8 Woo (i.h.k.v. aanbesteding)
Z24-3410 - 112	Factuur 2018	29-12-2018	Ja, deels. Anneemsom onleesbaar gemaakt op grond van de bijlage bij art. 8.8 Woo (i.h.k.v. aanbesteding)
Facturen 2017			
Z24-3410 - 113	Factuur 2017-005	15-5-2017	Ja, deels.
Z24-3410 - 114	Factuur 2017-004	15-5-2017	Ja, deels.
Z24-3410 - 115	Factuur 2017-022	5-12-2017	Ja, deels.

Afwijking inkoopbeleid voor begrazing op de Sallandse Heuvelrug

Aan: [redacted] en Sylvo Thijsen
Van: [redacted] projectleider interne (PAS-)maatregelen Sallandse Heuvelrug
Ond: Verzoek toepassen verlicht regime aanbesteding m.b.t. gescheperde schaapskudde Sallandse Heuvelrug
DD: 13-02-2018

Concreet verzoek aan directie van uit de provinciale eenheid Overijssel.

- Verzoek om gebruik te maken van een verlicht regime aanbesteding vooruitlopend op vaststellen van het beleid/de richtlijn schapenbegrazing, waardoor er voor de begrazing met een gescheperde kudde een meervoudig onderhandse aanbesteding wordt toegepast voor schapenbegrazing op de Sallandse Heuvelrug.

Risico bij instemmen

- o Vragen uit de markt

Beheersing risico

- o Opstellen van een juridisch houdbare motivering
- o Voorafgaand aan de publicatie van aanbesteding met de belangrijkste belangenpartijen draagvlak verkrijgen voor deze meervoudig onderhandse aanbesteding in relatie tot het beleid/de richtlijn schapenbegrazing en het aanbestedingsbeleid van Staatsbosbeheer

Toelichting

Op de Sallandse Heuvelrug willen wij het heideterrein mede gaan beheren door de inzet van grazers. Na een gedegen onderzoek dat we zelf hebben uitgevoerd door het raadplegen van specialisten op het gebied van begrazing en diverse terreinbezoeken binnen de eigen organisatie (PE Drenthe en Brabant) en ook bij andere organisaties (Drents Landschap, Landschap Overijssel en Natuurmonumenten) zijn we tot de conclusie gekomen dat voor de Sallandse Heuvelrug begrazing met schapen door middel van een gescheperde schaapskudde en drukbegrazing de beste optie is. Om tegemoet te komen aan doelen binnen N2000 om een structuurrijke heide te verkrijgen is ook de keuze gemaakt om vanuit 3 windrichtingen de kudde in te zetten waardoor er in principe 3 kuddes ontstaan onder leiding van 1 verantwoordelijke ondernemer. Het streven is toe te werken naar 1000 dieren verdeeld over de 3 kuddes bestaande uit schapen, geiten en heidekoetjes. Een en ander mogelijk gecombineerd met een heideboerderij. Met inzet van de HAS 's-Hertogenbosch ligt er een gedegen begrazingsplan, waarmee zowel de SNL-doelen als de PAS-opgave mede wordt gerealiseerd.

De kosten van de begrazing worden begroot op € 1 ton per jaar. Vanwege de keuze voor een meerjarencontract (een contractduur van 6 jaar met een mogelijkheid van verlenging bij zekerheid financiering en wederzijds vertrouwen) waardoor de raming uitkomt op € 1,2 mlj. zou voor de aanbesteding van de begrazing conform het aanbestedingsbeleid van Staatsbosbeheer een Europese aanbesteding gevoerd moeten worden. Aangezien we hier met "sociale en andere specifieke diensten" te maken hebben conform de concept-richtlijn schapenbegrazing van Staatsbosbeheer willen wij een vereenvoudigde procedure dan wel verlicht regime volgen, namelijk een meervoudig onderhandse aanbesteding. De motivatie hiervoor staat in onderliggend stuk en onderstaande toelichting beschreven.

Om gebruik te kunnen maken van het verlichte aanbestedingsregime voor 'sociale en andere specifieke diensten', moet aan een aantal vereisten worden voldaan. De belangrijkste is dat de opdracht gekwalificeerd kan worden als een dienst die op de (Europese) lijst voorkomt van sociale en andere specifieke diensten. In dit geval zal het dan gaan om diensten voor natuurrezervaten en/of diensten voor het organiseren van culturele evenementen. De Sallandse Heuvelrug is aangewezen als N2000 en nationaal park vanwege de bijzondere natuurwaarden, zie hiervoor hoofdstuk 3 uit het motivatiedocument. Daarnaast geldt dat voor de Sallandse Heuvelrug er een Stichting Schaapskudde Sallandse Heuvelrug is opgericht, met een bestuur bestaande uit belangeloos betrokken vrijwilligers, woonachtig in de directe omgeving van de Sallandse Heuvelrug. Het doel van de stichting is om de recreatieve en

cultuurhistorische waarden¹ te gaan borgen. Door voorgenoemde punten zijn wij van mening dat we voor de Sallandse Heuvelrug in aanmerking komen voor het verlichte aanbestedingsregime. Bijkomend geldt dat de Provinciale Staten van Overijssel unaniem een motie hebben aangenomen om de komende jaren de traditioneel gescheperde schaapskudden financieel te ondersteunen vanwege de recreatieve en cultuurhistorische waarde van deze kudden. Gezien het doel van de stichting en inzet van de schaapskudde kan gebruik gemaakt worden van de aanvullende financiering.

Om een goede relatie met de ondernemer/herder te kunnen opbouwen, en terreinkennis belangrijk is bij de ondernemer/herder, is ook essentieel het gegeven dat een ondernemer moet investeren in een kudde van 1.000 dieren inclusief heidekoetjes. Ook daarom is gekozen voor de aanbesteding van een meerjarig contract (6 jaar en bij wederzijds vertrouwen en garantie over financiering automatische verlenging).

Aangezien we kiezen voor een langjarig contract waarbij vertrouwen, omgevingsmanagement en deskundigheid essentieel zijn kiezen we ervoor een meervoudig onderhandse aanbesteding, zodat we naast de aanbestedingseisen extra grip hebben op de inschrijving. Het is onze bedoeling 4 of 5 schaapherders/ondernemers uit te nodigen, die de afgelopen paar jaar te kennen hebben gegeven belangstellend te zijn én waarvan we verwachten dat die in staat kunnen zijn de gescheperde begrazing goed vorm te geven.

Om te voorzien in het gewenste beheer van de heide is het dringend gewenst de uitvoering van de begrazing op 1 april 2018 in te laten gaan. Hiermee lopen we vooruit op de vaststelling van de richtlijn schapenbegrazing door de directie.

Vanwege de hoogte van de kostenraming zal de opdracht vooraf gepubliceerd worden en de gunning wordt achteraf bekend gemaakt. Door de publicatie kunnen er vragen vanuit de markt worden gesteld. Vanuit het Gilde voor Traditionele Schaapsherders en de Vereniging Gescheperde Schaapskuddes Nederland merken we vooral weerstand tegen het feit dat de begrazing aanbesteedt moet worden. Met het gilde en de vereniging is reeds een gesprek gevoerd, vanuit onze organisatie door [REDACTED] waarbij inzicht is verschaft in het aanbestedingsbeleid van Staatsbosbeheer. Door het gesprek is begrip voor het besluit om te moeten aan besteden verkregen.

Het verzoek is de projectleider voor de interne PAS-maatregelen Sallandse Heuvelrug toestemming te verlenen een meervoudige onderhandse aanbesteding te organiseren in nauwe samenwerking met afdeling inkoop.

¹ De recreatieve en cultuurhistorische waarden worden uitgeschreven in de hoofdstukken 5 en 2 van het motivatiedocument



Inzet van schapenbegrazing voor ontwikkeling heidelandschap

Motivatiedocument Begrazing Sallandse Heuvelrug

Inhoud

INLEIDING	5
AANLEIDING	5
VISIE	5
1. LANDSCHAPPELIJKE KARAKTERISTIEK.....	6
ABIOTISCHE BESCHRIJVING.....	6
BIOTISCHE BESCHRIJVING	6
2. CULTUURHISTORISCHE BESCHRIJVING.....	7
3. BELEIDSKADER	8
UNESCO	8
EUROPEES NIVEAU	8
- <i>Natura 2000 en PAS</i>	8
RIJKSNIVEAU.....	8
- <i>Nationaal park</i>	8
PROVINCIAAL NIVEAU	8
- <i>Ecologische hoofdstructuur</i>	8
4. BESCHERMEN	10
HUIDIG BEHEER.....	10
TOEKOMSTIG BEHEER	10
- <i>Realisatie integraal beheer</i>	10
- <i>Instand houden van zeldzame huisdierrassen</i>	10
- <i>Kwaliteiten van de herder</i>	11
5. BELEVEN.....	12
RECREATIE EN EDUCATIE	12
MAATSCHAPPELIJK VERANTWOORD ONDERNEMEN	12
STICHTING SCHAAPSKUDDE SALLANDSE HEUVELRUG	12
LITERATUURLIJST	13

Inleiding

Aanleiding

Het Heidelandschap is heel bijzonder omdat het alleen voorkomt in West-Europa. In Nederland komt dit landschapstype met name voor op de hogere zandgronden in het binnenland. De Sallandse Heuvelrug in Overijssel is een van de grootste droge heidegebieden van Nederland (nu 1.300 ha; na uitvoering PAS-maatregelen 1.450 ha) en een uniek natuurgebied waar veel bijzondere plant- en diersoorten voorkomen (zie Landschappelijke karakteristiek). Instandhouding van dit heidelandschap heeft een grote prioriteit (zie Beleidskader).

Het heidegebied wordt beheerd door Staatsbosbeheer en Natuurmonumenten. Dit beheer richt zich op een duurzame instandhouding van de aanwezige natuurwaarden door te branden, maaien en chopperen, en periodieke begrazing door schapen en runderen (zie Beschermen). In het gebied zijn ook voorzieningen getroffen die de mens in de gelegenheid stelt om te leren en recreëren (zie Beleving). Dit zijn maatschappelijk gewenste diensten waar Staatsbosbeheer voor staat.

Visie

In de visie van Staatsbosbeheer (en Natuurmonumenten) wordt er een kwaliteitsimpuls gegeven aan de droge heide, heischrale graslanden, jeneverbesstruwelen, en overgangen naar de aanwezige bossen in het centrale deel van het gebied en akkers en graslanden op de flanken. De open karakter is, ook vanuit de beleving gewenst.

Staatsbosbeheer vindt dat begrazing een hoofdrol moet gaan spelen in het beheer van het heidelandschap. Daarvoor moet de inzet van (gescheperde) schaapskuddes op de Sallandse Heuvelrug worden vergroot. Daarin krijgen behalve schapen ook geiten en runderen (heidekoetjes) een belangrijke rol. De grazers worden onder andere ingezet om een grotere variatie in de soortenrijkdom en structuur van de heischrale graslanden en droge heidevegetatie te realiseren. Daarnaast kan door de inzet van grazers mestgebonden fauna worden aangetrokken. Voor het succes van het begrazingsbeheer is het van essentieel belang dat deze kuddes gestuurd/gescheperd worden door vakbekwame herders.

De opzet is dat er drie gescheperde schaapskuddes worden ingezet die vanuit de flanken van de stuwwal het heidegebied gaan beheren. Daarvoor wordt in de eerste plaats de bestaande schaapskooi van Twilhaar uitvalsbasis gebruikt (fase 1), maar is het ook de bedoeling om nieuwe locaties in Zuna (oostelijk deel) en Helhuizen (zuidwestelijk deel) te ontwikkelen (fase 2). Een vervolg hierop kan de ontwikkeling zijn van een meer integraal beheer waarbij meerdere landschapselementen, zoals akkers en rijke graslanden, een min of meer gesloten kringloop gaan vormen. Een voorbeeld hiervan is het concept heideboerderij.

1. Landschappelijke karakteristiek

Abiotische beschrijving

Door de aanwezigheid van stuwwallen is in een deel van Nederland een geschikte ondergrond voor droge heide aanwezig. De Sallandse Heuvelrug beslaat een deel van het stuwwallencomplex, de stuwwalflanken en de lager gelegen dekzandgebied. Ongeveer de helft van de totale oppervlakte van 2220 ha wordt in beslag genomen door de stuwwal en flanken. De andere helft bestaat uit de laaggelegen delen buiten de stuwwal, aan de noord, oost en westkant van het gebied. De lage delen hebben een hoogte van 12 tot 15 m +NAP. Op de flanken van de stuwwal neemt de hoogte naar het midden snel toe. De hoge delen van de stuwwal hebben een hoogte van 55 tot 75 m +NAP. Op de hoogste terreindelen bevinden zich de Haarpodzolgronden en Veldpodzolgronden. Op wat (voedsel)rijkere plekken liggen de Holtpodzolgronden. Verder komen een paar (voormalige) akkers voor met een Zwarte Enkeerdgrond. En aan de westzijde van de stuwwalflank bevinden zich op een aantal plekken Duinvaaggronden.

Biotische beschrijving

Het heidelandschap van de Sallandse Heuvelrug bestaat uit droge en vochtige heide, heischrale graslanden, jeneverbes- en bremstruwelen en een aantal zure vennen. De droge heide, die het grootste oppervlak in neemt, bestaat uit dwergstruiken en grassen zoals struikhei, gewone dophei, blauwe bosbes, rode bosbes, pijpenstrootje en bochtige smele. Ook komen de brem en jeneverbes regelmatig voor. Er broeden op de Sallandse Heuvelrug bijna tachtig verschillende soorten vogels zoals de roodborsttapuit, nachtzwaluw en raaf. In het gebied bevindt zich de laatste populatie korhoenders van Nederland. Het is een belangrijk leefgebied voor o.a. hazelworm, levendbarende hagedis en zandhagedis. Van de zoogdieren zijn o.a. ree, vos, steenmarter, boommarter en das aanwezig.

2. Cultuurhistorische beschrijving

De heidegebieden zijn ontstaan als het resultaat van het landbouwkundige gebruik vanaf de ijzertijd. Het vroegere gebruik van de heide als onderdeel van dit landbouwsysteem werd steeds intensiever en bestond uit combinaties van schapenbegrazing, branden, plaggen en maaien. In de negentiende eeuw werd het gebruik van het potstalsysteem toegepast waarbij de heide begraasd werd door schapen en geiten. In de nacht verbleven de dieren in een potstal waar de mest in achter bleef. Deze werd weer op de akkers gebracht. In de wintermanden werd het vee op de akkers gezet. Door de begrazing van het gebied bleef de heide in stand en vergrootte het areaal.

Met de komst van kunstmest verloor de heide rond 1920 zijn betekenis voor de landbouw. Daarmee zijn ook de akkers op andere plekken terecht gekomen en is de vroegere geleidelijke overgang van intensief beheerde heide bij de nederzettingen aan de rand van het gebied naar extensievere heidevegetaties in het centrale deel verdwenen. In dit landschap is dan ook minder dan voorheen sprake van een kleinschalige ruimtelijke verwevenheid van lokale gradiënten.

Veel cultuurhistorische waarden zijn gerelateerd aan het landgebruik. Elementen als grafheuvels, landweren, historische handelswegen, lanen, gehuchten, akkers, schaapsdriften, schaapskooien vormen met elkaar een collage waardoor de tijpsdiepte van de Sallandse Heuvelrug beleefbaar is en blijft. Deze elementen zijn zonder schapen niet 'levend' beheerd en zullen verdwijnen.

Bij behoud van het erfgoed gaat het er om de verbanden zichtbaar te maken en te houden. De keuze voor een begrazingsbeheer door een gescheperde schaapskudde met een heideschaap is voor het behoud van cultuurhistorie dan ook geen wens maar noodzaak.

3. Beleidskader

De Sallandse heuvelrug is een heidelandschap met een sterke cultuurhistorische component dat zeer waardevol is op zowel regionaal, nationaal als internationaal niveau. Staatsbosbeheer heeft de opdracht in de Wet verzelfstandiging om deze waarden te behouden en te beheren.

Unesco

Het ambacht van traditionele schaapherder is opgenomen in de Representatieve lijst van het Immaterieel Cultureel Erfgoed. Deze lijst maakt onderdeel uit van het in 2012 ondertekende Verdrag ter Bescherming van het Immaterieel Cultureel Erfgoed. De staten die dit UNESCO-verdrag hebben ondertekend, dienen maatregelen te nemen ter bescherming van het immaterieel erfgoed binnen de eigen landsgrenzen.

Europees niveau

- Natura 2000 en PAS

Het zuidelijke deel van de Sallandse Heuvelrug is aangewezen als Natura 2000-gebied. Op grond van internationale verplichtingen dienen de habitattypen in dit gebied kwalitatief én kwantitatief in stand gehouden te worden. Binnen het Natura 2000-gebied komen de volgende habitattypen voor: Jeneverbesstruwelen (H5130: 6,1 ha), Vochtige heiden (H4010A: 0,7 ha), Heischrale graslanden (H6230: 0,3 ha) en Droge heiden (H4030: 1.019,6 ha). Daarnaast zijn voor de Sallandse Heuvelrug in het kader van Natura 2000 drie broedvogelsoorten aangewezen namelijk Korhoen, Nachtzwaluw en Roodborsttapuit. Deze soorten zijn gebonden aan het leefgebied droge heide.

In de PAS-systeemanalyse Sallandse Heuvelrug zijn de instandhoudingsdoelen geformuleerd voor het habitatype Droge heide: Uitbreiding oppervlakte en verbetering kwaliteit. De staat van instandhouding van het habitatype op de Sallandse Heuvelrug is zeer ongunstig. Ten aanzien van het behoud van de heide ligt hier (vanzelfsprekend) een relatie tussen de Natura 2000-doelstellingen en het behoud van het cultuurhistorisch landschap.

Rijksniveau

- Nationaal park

Het Nationaal Park de Sallandse Heuvelrug is in 2004 ingesteld en is één van de 20 nationale parken in Nederland. Ze omvatten unieke natuurgebieden en landschappen en zijn een afspiegeling van de gevarieerde natuur die Nederland rijk is. De nationale parken kennen vier doelstellingen namelijk (1) beschermen van de natuur en het landschap, (2) genieten van de natuur (natuurgerichte recreatie), (3) de mens in aanraking brengen met natuur en landschap (natuureducatie) en (4) het uitvoeren en ondersteunen van onderzoek.

De inzet van een of meerdere gescheperde schaapskuddes in het beheer van de heideterreinen in het nationale park draagt bij aan de hierboven genoemde doelstellingen.

Provinciaal niveau

- Ecologische hoofdstructuur

De Sallandse Heuvelrug is (vanzelfsprekend) onderdeel van het nationale natuurnetwerk de Ecologische Hoofdstructuur. Het beleid hiervoor is vastgelegd in het Natuurbeheerplan. Hierin beschrijft en begrenst

de provincie Overijssel de gebieden waar beheerders subsidie kunnen krijgen voor het beheer en de ontwikkeling van natuur (vastgelegd in de subsidieregeling Natuur en Landschap). Voor de Sallandse Heuvelrug is op de beheertypenkaart het doel Droge heide (N07.01) vastgelegd.

Beheermaatregelen die geschikt zijn voor instandhouding van de droge heide zijn onder andere het begrazen van heide met schapen, runderen of andere dieren, mogelijk aangevuld met andere technische beheermaatregelen zoals branden of maaien.

De provincie vindt het belangrijk dat er in een aantal Overijsselse heidegebieden (waaronder de Sallandse Heuvelrug) waar de schaapskudde historische gezien is ingezet voor het beheer extra worden ondersteund om zo ook de cultuurhistorische waarde en belevingswaarde van een schaapskudde tot uiting te kunnen brengen. Hiervoor is een motie aangenomen in de Provinciale staten; deze wordt in 2018 uitgewerkt tot een regeling.

4. Beschermen

Huidig beheer

Om te komen tot een gradiëntrijke heide wordt door Staatsbosbeheer momenteel een heel scala aan beheermaatregelen toegepast, op verschillende ruimtelijke schalen. Kleinschalig en verspreid wordt er gebrand, gemaaid, gechopperd en bekalkt en worden er zandplekken gemaakt. De bosopslag wordt periodiek (handmatig) verwijderd. Lokaal zijn er in de heide en aan de rand van het gebied akkertjes aanwezig. Daarnaast wordt de heide periodiek begraasd met een gescheperde schaapskudde en vindt er drukbegrazing met schapen en geiten plaats. De primaire functie van deze begrazing is gericht op instandhouding of verbeteren van terreincondities, conform de beheerdoelstelling. Het schaap is hierbij geen doel maar een middel.

Toekomstig beheer

Voor de toekomst zullen de in het huidige beheer gehanteerde beheermaatregelen van toepassing blijven. De nadruk zal echter komen te liggen op de inzet van de gescheperde begrazing door schapen, geiten en (voor deelgebied Zuna) heidekoetjes die vanuit de deelgebieden Twilhaar, Zuna en Helhuizen zullen opereren.

De inzet van de gescheperde kudde heeft (ook) als meerwaarde dat er een graas- en bemestingsgradiënt ontstaat en dat er (in zekere mate) voedingsstoffen uit het gebied worden afgevoerd. Verder heeft de schaapskudde de meerwaarde van het verspreiden van diasporen en het verbinden van verschillende onderdelen van het landschap die vroeger functioneel samenhangen maar tegenwoordig in hoge mate versnipperd en geïsoleerd zijn geraakt.

In het begrazingsplan Sallandse Heuvelrug is per deelgebied weergegeven welke delen van de heide met welke intensiteit moeten worden begraasd (onderhoudsbegrazing, intensieve begrazing en drukbegrazing)(Van Doorn et al. 2017).

Fasering:

Fase 1: Vanaf 2018: Deelgebied Twilhaar; grootte 450 schapen (ooien) en 45 geiten

Fase 2: Vanaf 2020: Deelgebied Zuna: grootte 400 schapen (ooien), 40 geiten en 10 heidekoetjes en/of Deelgebied Helhuizen: grootte 150 schapen (ooien) en 15 geiten

- Realisatie integraal beheer

In het model heideboerderij staat de koppeling tussen natuurbeheer en extensieve landbouwproductie door agrarische bedrijvigheid centraal. Met de realisatie van een traditioneel, extensief heidebedrijf is er aandacht voor behoud en ontwikkeling van de biodiversiteit met behoud van ervaring en ambachtelijke kennis.

- Instand houden van zeldzame huisdierrassen

Schapen vormen vanuit cultuurhistorisch, beheertechnisch en in visueel-landschappelijk opzicht een belangrijk element in het natuurbeheer van het heidelandschap. Daarnaast is het behoud van de genetische diversiteit van de historische landbouwrassen een belangrijke overweging voor de inzet van het schaap in het beheer. Voor Overijssel worden voor Salland-Twente en de heideterreinen van Deventer-Almelo het Drents heideschaap en het Veluws heideschaap als streekeigen rassen genoemd die kunnen worden ingezet voor het begrazen van de heide op de Sallandse Heuvelrug (notitie Stichting Zeldzame Huisdierrassen).

Bij de selectie van een schapenras speelt juist de zelfredzaamheid en de resistentie tegen ziekte en kou een rol. Ook het gedrag van een schaap, of deze wel in een kudde mee komt en bij te sturen is. Het Drents heideschaap en het Veluws heideschaap is geselecteerd en gefokt voor het begrazen van heideterreinen in gescheperde kuddes.

- **Kwaliteiten van de herder**

Voor de inzet van gescheperde schaapskuddes zijn professionele schaapsherders nodig die ook kennis en kunde hebben van het natuurbeheer (en daarover goed kunnen communiceren), het vakbekwaam hoeden en verzorgen van de schapen, geiten en heidekoetjes. Deze kwaliteiten brengen met zich mee dat de herder op dagelijks bereisbare afstand van de Sallandse Heuvelrug woont.

5. Beleven

Recreatie en educatie

De aanwezigheid van een schaapskudde oefent een behoorlijke aantrekkingskracht uit op de bezoekers en is een goede ingang om te vertellen (door de herder maar ook door excursies, open dagen, workshops en cursussen) over de kwaliteiten van het heidelandschap en het gevoerde beheer waarmee (ook meer) draagvlak wordt gecreëerd en de maatschappelijke betekenis van de natuurterreinen wordt vergroot.

Maatschappelijk verantwoord ondernemen

Met een brede participatie in de streek en de duurzame inzet van de schaapskuddes kunnen streekproducten zoals lamsvlees, wol, huiden en vachten die met ambacht en passie worden gemaakt een onderdeel vormen van de lokale economie waarmee het verdienmodel van de herder wordt vergroot.

Stichting Schaapskudde Sallandse Heuvelrug

Voor het behoud van het cultuurhistorische landschap met al haar facetten is de “Stichting Schaapskudde Sallandse Heuvelrug” opgericht. Deze stichting staat voor het behoud en beleving van het cultuurhistorische landschap en de schaapskudde en heeft als uitvalsbasis de schaapskooi op de Twilhaar.

Literatuurlijst

Berg, A. van den, C.J. de Leeuw, A.A. Moning, A.J. Oling, F. W. Overweg & F. Verstraten, 2015. Gebiedsanalyse Sallandse Heuvelrug- Programmatische Aanpak Stikstof (PAS)- Natura 2000. Rijksdienst voor Ondernemend Nederland.

Doorn, L.P.A. van, Hartholt, W.J., Isphording, S.V., Scheper, I.E.E., Van der Sprong, J., 2016. Adviesrapport Natuurbeheer Sallandse Heuvelrug. Wetenschapper in Advies. Universiteit Utrecht. Staatsbosbeheer in samenwerking met Gemeente Hellendoorn.

Doorn, J. van, L. Hagenberg & B. Wattel, 2017. Begrazingsplan Sallandse Heuvelrug 2016-2021. Hogeschool HAS in opdracht van Staatsbosbeheer.

Wallis de Vries, M.F., Noordijk, J., Sierdsema, H, Zollinger, R, Smit, J.T. & Nijssen, M. (2013) Begrazing in Brabantse heidegebieden – Effecten op de fauna. Rapport VS2012.017, De Vlinderstichting, Wageningen / EIS-Nederland, Leiden / SOVON Vogelonderzoek, Stichting RAVON en Stichting Bargerveen, Nijmegen.

**BESCHRIJVEND DOCUMENT
MEERVOUDIG ONDERHANDSE
AANBESTEDING**

**GESCHEPERDE SCHAPENBEGRAZING
SALLANDSE HEUVELRUG**

MAART 2018



Inhoudsopgave

Begripsbepalingen	4
Inleiding	5
1. Informatie.....	6
1.1. Aanbestedende dienst	6
1.2. Organisatie en opdracht.....	6
1.3. Organisatie structuur.....	6
1.4. Doel en aard van de opdracht	7
2. Gevraagde dienstverlening	15
2.1. Doel, uitgangspunten, en gewenste resultaat.....	15
2.2. Gevraagde dienstverlening	15
2.3. Uitvoering ecologische en landschapsvormende begrazing	16
2.4. Administratie en rapportage.....	16
2.5. Signalering en advies.....	16
2.6. Voorlichting en educatie	16
2.7. Participatie	16
2.8. Programma van eisen	16
2.9. Maatschappelijk verantwoord ondernemen.....	17
3. Aanbestedingsprocedure	18
3.1. Procedure	18
3.2. Toepasselijk recht	18
3.3. Kavels en percelen.....	18
3.4. Planning	18
3.5. Voorbehoud	19
3.6. Communicatie.....	19
3.7. Inschrijvingsvereisten en nadere procedurevoorschriften	19
3.8. Inlichtingen	21
3.9. Indienen van inschrijving	22
3.10. Gunning.....	24
3.11. Bezwaar	25
3.12. Klachtenloket.....	25
4. Beoordeling inschrijvingen en gunning	26
4.1. Werkwijze beoordeling inschrijvingen	26
4.2. Beoordelingstappen.....	26
4.3. Bepaling beste prijs – kwaliteit verhouding.....	27
4.4. Gelijke score.....	29
5. Programma van eisen	30
5.1. Algemeen	30

5.2.	Beheertechnisch (terrein)	31
5.3.	Gescheperde kudde	32
5.4.	Planning	33
5.5.	Communicatie.....	33
5.6.	Voorlichting	34
5.7.	Participatie	35
5.8.	Rapportage.....	35
5.9.	Financieel	36
6.	Vragen.....	38
6.1.	Kwaliteit.....	38
Bijlagen		39
Bijlage 1 Inschrijfbiljet		39
Bijlage 2 Staat van verrekenprijzen		39
Bijlage 4 Concept raamovereenkomst		39
Bijlage 5 Tekstsuggesties concept raamovereenkomst		39
Bijlage 6 ARVODI 2016 Meezendversie.....		39
Bijlage 7 Beheerdoelen heideterreinen Sallandse Heuvelrug t.b.v. schapenbegrazing		39
Bijlage 8 Kaart zoekgebied locaties nacht- en weekendkralen.....		39

Begripsbepalingen

Aanbestedende Dienst

Staatsbosbeheer

Aanbestedingswet (AW)

De Aanbestedingswet 2012 (1 november 2012, Staatsblad 2012, 542), hierna afgekort als AW. Deze wet ziet toe op een hernieuwde implementatie van de Europese Richtlijnen 2004/17/EG en 2004/18/EG evenals de Rechtsbeschermingsrichtlijnen (2007/66/EG), ter bevordering van de uitvoerbaarheid, handhaafbaarheid en naleving van het aanbestedingsrecht.

Algemene Voorwaarden

Algemene Rijksvoorwaarden voor het verstrekken van opdrachten voor het verrichten van diensten ARVODI 2016.

Begrazingsgebied

Het (werk)gebied waarin werkzaamheden worden uitgevoerd conform dit Beschrijvend document.

Beschrijvend document (bestek)

Een beschrijving van de op te dragen werkzaamheden, de daarbij behorende gegevens, technische specificaties en de door de aanbestedende dienst te hanteren voorwaarden waar de inschrijver gedurende de uitvoering van de opdracht aan moet voldoen.

Nota van inlichtingen

Een document dat dient ter beantwoording van vragen van inschrijver(s) en als aanvulling of wijziging op de offerteaanvraag.

Opdrachtgever

Is Staatsbosbeheer.

Opdrachtnemer

Inschrijvende schaapherder inclusief zijn personeel of ingehuurd kracht.

Plangebied

Zie begrazingsgebied

Raamovereenkomst

Overeenkomst tussen opdrachtgever en opdrachtnemer betreffende de voorwaarden die zullen gelden voor de nog te plaatsen opdrachten voor diensten die dienen te worden uitgevoerd conform deze raamovereenkomst, Algemene Inkoopvoorwaarden, plan van eisen en overige bijlagen, die deel uitmaken van de raamovereenkomst en de betreffende opdracht. Het kenmerk van een raamovereenkomst is dat de opdrachtgever geen afname verplichting heeft. Indien er een nadere opdracht te vergeven is, zal deze bij de gegunde opdrachtnemer geplaatst worden.

Rechtsgeldig ondertekenen

De ondertekening is rechtsgeldig wanneer de ondertekening overeenkomt met de tekeningsbevoegdheid zoals opgenomen in het uittreksel bij de Kamer van Koophandel. Dit is de hoogst verantwoordelijke eigenaar/bestuurder.

Inleiding

Het voor u liggende beschrijvend document bevat informatie over de meervoudig onderhandse aanbesteding voor gescheperde schapenbegrazing op de Sallandse Heuvelrug nabij Nijverdal en Holten voor Staatsbosbeheer.

U wordt uitgenodigd om op basis van dit beschrijvend document een inschrijving te doen conform de eisen en vragen die hierin zijn vastgelegd ten aanzien van de inschrijving, dienstverlening, contractvoorwaarden en een aantal andere aspecten ten aanzien van de uitvoering van de werkzaamheden.

De opbouw van dit beschrijvend document is als volgt:

Hoofdstuk 1 geeft een beeld van de organisatie en de aan te besteden opdracht. In hoofdstuk 2 wordt ingegaan op de inhoud van de opdracht die verder is uitgewerkt in het Programma van Eisen zoals opgenomen in hoofdstuk 5 en de vragen ten aanzien van de opdracht zoals opgenomen in hoofdstuk 6. Vervolgens staat in hoofdstuk 3 de aanbestedingsprocedure, gevolgd door hoofdstuk 4 waar de beoordelingsprocedure uiteen gezet wordt.

Verder zijn als bijlage bij dit beschrijvend document een (concept)- raamovereenkomst en enige door u in te vullen formulieren opgenomen.

1. Informatie

1.1. Aanbestedende dienst

Contactgegevens

Naam organisatie: Staatsbosbeheer
Adres: Smallepad 5
Postcode: 3811 MG
Plaats: Amersfoort
Website: www.staatsbosbeheer.nl

Contactpersoon

Ter attentie van: [REDACTED]
Telefoonnummer: [REDACTED]
Email adres: [REDACTED]@staatsbosbeheer.nl

1.2. Organisatie en opdracht

1.2.1. Werkveld

Sinds Staatsbosbeheer werd opgericht in 1899 beheert Staatsbosbeheer in opdracht van de overheid bossen en –vanaf de jaren twintig van de vorige eeuw- ook andere natuurgebieden, zoals graslanden, duinen, heidevelden. Het totale areaal in beheer bij Staatsbosbeheer is ongeveer 267.000 hectare; in totaal is dit circa 45% van alle bossen en natuurterreinen in Nederland. Daarmee is Staatsbosbeheer de grootste terreinbeheerorganisatie van ons land.

De doelstellingen van Staatsbosbeheer zijn:

- Het in stand houden, herstellen en ontwikkelen van bossen, natuurgebieden, landschappen en cultuurhistorische waarden in de terreinen van Staatsbosbeheer;
- Het bevorderen en mogelijk maken van recreatie in de terreinen van Staatsbosbeheer;
- Het leveren van een bijdrage aan de productie van milieuvriendelijke en vernieuwbare grondstoffen zoals hout en biomassa.

Sinds 1 januari 1998 is de organisatie verzelfstandigd en bezit Staatsbosbeheer rechtspersoonlijkheid als publiekrechtelijk rechtspersoon met wettelijke taak op grond van de Wet verzelfstandiging Staatsbosbeheer (Stb. 1997, 514). Was voorheen de Minister van Economische Zaken eindverantwoordelijk voor het reilen en zeilen van Staatsbosbeheer; nu is dat de Raad van Toezicht. Wel zijn het ministerie van Economische Zaken en de 12 provincies de grootste opdrachtgever van Staatsbosbeheer. Zij dragen een groot deel bij aan het budget. Daarnaast verwerft Staatsbosbeheer overige inkomsten voornamelijk uit in gebruik geven van grond en gebouwen, de verkoop van hout en biomassa, en uit recreatie.

Als maatschappelijke onderneming streeft Staatsbosbeheer hierbij naar grote betrokkenheid van burgers, bedrijven en maatschappelijke verbanden.

1.3. Organisatie structuur

Staatsbosbeheer bestaat uit een centrale directie en drie divisies. Het hoofdkantoor is gevestigd in Amersfoort; de drie divisies worden ondersteund vanuit Amersfoort, Groningen, Deventer, Amsterdam en Tilburg. De divisies zijn ingedeeld in afdelingen en provinciale eenheden, die laatste worden geleid door een provinciehoofd. De kleinste organisatie eenheid is een beheergebied, die wordt geleid door een teamleider. Op dit moment telt Staatsbosbeheer 12 provincie-eenheden en 46 beheergebieden. Daarnaast

zijn er enkele afdelingen waarin de activiteiten zijn ondergebracht die direct gericht zijn op de zakelijke en consumentenmarkt.

Afdeling marketing en business development gevestigd in Deventer is verantwoordelijk voor de houtverkoop, vermarkten biomassa, de verhuur van recreatiewoningen, de exploitatie van kampeerterreinen en de acht bezoekerscentra van Staatsbosbeheer.

Bij Staatsbosbeheer werken circa 1.100 deskundige medewerkers. Daarnaast zijn nog circa 6.000 vrijwilligers actief.

1.4. Doel en aard van de opdracht

1.4.1. Doelstelling

Het doel van deze meervoudig onderhandse aanbesteding is het selecteren en contracteren van één opdrachtnemer die voorziet in het uitvoeren van verscheidene diensten voor natuurreservaten en het organiseren van bijpassende kleinschalige culturele evenementen. Zoals ecologische en cultuurhistorische landschapsvormende begrazing, bijdragen aan het in stand houden van historische landbouw schapenrassen, instandhouding ambacht van schaapherder, bijdragen in het kader van recreatie/educatie en participatie en het administreren van gegevens, hierna te noemen diensten, ten behoeve van Staatsbosbeheer (als aanbestedende dienst), provincie- eenheid Overijssel, beheergebied Salland, object Sallandse Heuvelrug.

Onder uitvoeren van deze gescheperde schapenbegrazing wordt verstaan de diensten zoals:

- Verruimen van de biodiversiteit in de aangegeven gebieden;
 - o Toename van het aantal soorten planten en dieren in de begraasde gebieden;
 - o Terugdringen van de dominante soorten in de aangegeven gebieden;
 - o Bestrijden van ongewenste vegetatie;

Zie bijlage 7 voor een verdere toelichting van de beheerdoelen van Staatsbosbeheer voor dit gebied. Hierin staan de biodiversiteit en de streefbeelden aangegeven waar Staatsbosbeheer naar streeft.

- Het ontwikkelen en behouden van een robuuste, natuurlijke afwisselende structuurrijke heidevegetatie met een grote variatie aan ecologische niches;
- Na het begrazingsseizoen gaat de vegetatie in de begraasde gebieden kort het voorjaar in;
- Bijdragen aan beleefbaar houden van veel cultuurhistorische waarden gerelateerd aan het landbouwkundige gebruik vanaf de IJzertijd. Elementen als grafheuvels, landwieren, historische handelswegen, lanen, gehuchten, akkers, schaapsdriften en schaapskooien vormen met elkaar een collage waardoor de tijdsdiepte van de Sallandse Heuvelrug beleefbaar is en blijft.
- Bijdragen leveren aan een positief beeld van Staatsbosbeheer bij omwonenden en bezoekers;
- Geven van voorlichting aan bezoekers van het gebied over de kudde, de begrazing, de doelen en het beleid op dat gebied.
- Participatie door deelneming aan activiteiten en kleinschalige evenementen georganiseerd door de Stichting Schaapskudde Sallandse Heuvelrug
- Ondersteuning lokale economie met streekproducten gerelateerd aan schapenbegr.
- In voorkomende situaties advies geven omtrent begrazinginstructies en methoden
- Alle ondersteunende diensten zoals:
 - o Administreren / rapportage graasdagen, uitgevoerde werkzaamheden, bijzonderheden, resultaat en advies;
 - o Administreren en in kaart brengen aangetroffen bijzondere soorten
 - o Als gastheer optreden / informeren publiek (bezoekers)

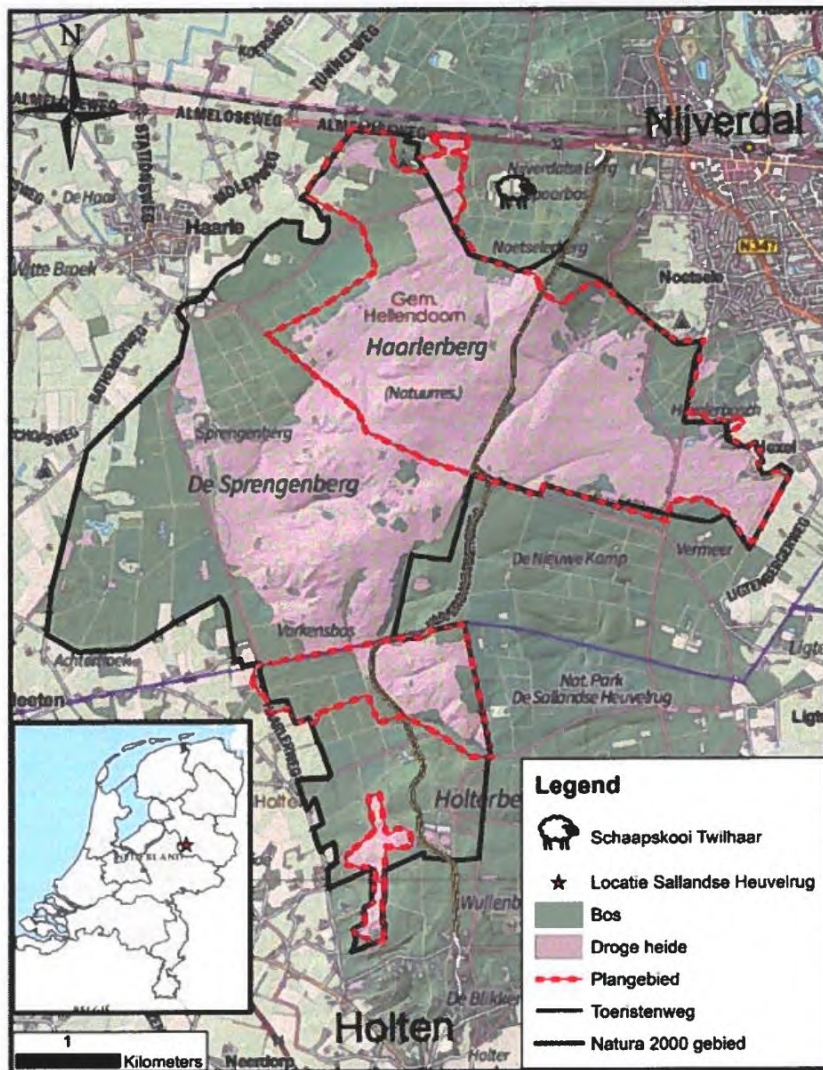

1.4.2. Algemene opdrachtomschrijving

In drie deelgebieden: Twilhaar, Zuna en Helhuizen moet begraaasd worden, zie kaartje in 1.4.3 en in bijlage 7 de uitgebreide beschrijving met beheerdoelen en streefbeeld. Het gaat om een gebied van circa 979 hectare. De begrazing is er niet alleen op gericht om een structuurrijke heidevegetatie te ontwikkelen en behouden, maar ook cultuurhistorische landschapselementen zichtbaar en beleefbaar te houden.

Er wordt verwacht dat de schaapskudde(s) jaarrond op en rond de Sallandse Heuvelrug aanwezig zijn. In het begrazingsseizoen dat loopt van de periode 21 maart tot 20 november wordt gegraasd om de ecologische en andere doelen te realiseren (zie beschrijving onder paragraaf 1.4.1, hoofdstuk 2 en bijlage 7). Daarnaast wordt ook medewerking gegeven om de maatschappelijke doelen als bijvoorbeeld participatie vorm en inhoud te geven. In het overige seizoen kan gegraasd worden op de hooilanden rondom de Heuvelrug om de schapen op te vetten voor het lammerseizoen.

Staatsbosbeheer beschikt over schaapskooi Twilhaar. Deze schaapskooi is geschikt om 400 – 500 dieren te huisvesten. Hierdoor wordt gekozen om de begrazing in de eerste twee jaren tenminste in Twilhaar uit te voeren. In deze twee jaren wordt onder regie van Staatsbosbeheer gezocht naar huisvesting voor de dieren in de deelgebieden Zuna en Helhuizen en wordt

mede door de schaapherder (opdrachtnemer) meegedacht over een visie met betrekking tot een heideboerderij, ook wel circulaire economie genoemd, waardoor begrazing in deze deelgebieden ook verder wordt geconcretiseerd. Na vaststellen van deze visie kan begrazing van de andere twee deelgebieden starten. De planning is dat er juli 2019 een concept visie gereed is en 31 december 2019 een definitieve visie. In de situatie dat deze visie niet tijdig kan worden vastgesteld vindt bij een positieve evaluatie wel verlenging van het deelgebied Twilhaar plaats.

1.4.2.1. *Gebiedsomschrijving*

Het heidegebied van de Sallandse Heuvelrug is ontstaan door menselijke ingrepen als boskap, schapenbegrazing en branden. Na het instorten van de schapenmarkt werd het heidelandschap steeds minder begraasd en konden bomen massaal kiemen en groeien, daarnaast werden in die periode grote hoeveelheden naaldbomen aangeplant voor de mijnbouw. Rond 1960 was nog maar 500 hectare heide over. Ondanks de hoge stikstofdepositie en uitstoot van zwavel vanaf de jaren '70 trad op de Sallandse Heuvelrug minder vergrassing op in vergelijking met andere heidegebieden in Nederland (Schaminée & Janssen, 2009). In de jaren '80 en '90 werden delen van de Sallandse Heuvelrug geplagd. Dit resulteerde in monotone vegetaties van Struikhei en het verlies aan zuur bufferend vermogen van de bodem. In de jaren '90 werden grote stukken bos gekapt waardoor het heide areaal weer toenam. Vanaf 2000 werd het beheer steeds meer gericht op het creëren van structuurvariatie op de heide. Om dit te kunnen doen zijn vanaf 2010 kleine delen Struikhei gebrand. Om de toen grootschalig verouderde Struikhei te verjongen zijn in de winters van 2009-2010 en 2015-2016 delen Struikhei op de heuveltoppen gemaaid. Om te compenseren voor het plaggen tussen de jaren '80 en '90 zijn enkele delen van de heide bekalkt met dolokal. In 2008 is het landbouwgebied de Zunasche Heide omgevormd naar natuur en de nabije toekomst zullen ook de bossen in verbinding met de Kleine Plas en Helhuizen worden gekapt en omgevormd naar een heidevegetatie. (Smits en Noordijk, 2013; van den Berg et al., 2016)

1.4.2.2. *Geologie en hydrologie*

De hoger gelegen delen van de Sallandse Heuvelrug bestaan uit een bovengrond van droog-grofzand en grind en op de voedselrijke delen komen ook holtpodzolgronden voor. Verder komen haarpodzolgronden, duinvaaggronden en moerige eerdgronden voor. Door het eeuwenlange gebruik van het land heeft de mens een grote invloed gehad op de bodem van het gebied, vooral op de lager gelegen stuwwalflanken. Door plagbemesting zijn hoge zwarte enkeerdgronden met een cultuurdek van 40 centimeter of meer ontstaan. Verder is rondom de Sallandse heuvelrug de ontwatering ten behoeve van de landbouw vanaf de jaren '50 toegenomen en hebben permanente grondwateronttrekkingen voor drinkwater en industriële activiteiten het gebied verder verdroogd. Dit heeft vooral een effect gehad op de vochtigere gronden van het gebied. De verdroging had minder effect op de van nature droge stuwwal. Naast grondwateronttrekkingen heeft ook de aanplant van naaldbos gezorgd voor een verminderde kwelstroom in de randzones van het gebied (van den Berg et al., 2016).

1.4.2.3. *Biotiek*

De ondergrond van een gebied bepaalt voor een groot deel de vegetatie die er voorkomt. Op de grofzandig en grindhoudende stuwwal komt Droge heide voor met plaatselijk een dominantie van Pijpenstrootje (*Molinia caerulea*). Pijpenstootje is tevens dominant in de slenken. Op de lemige delen zijn vochtige standplaatsen aanwezig. Op de fijnzandige afzettingen op de flanken komt Droge heide met plaatselijk Bochtige smele (*Deschampsia flexuosa*) voor. De Roodborsttapuit (*Saxicola rubicola*) en de Nachtzwaluw (*Caprimulgus europaeus*) komen veelvuldig voor op zowel de stuwwal als op de flanken.

Doordat overgang naar de voedselrijke flanken is verdwenen, is het leefgebied van het

Korhoen niet meer compleet. Een van de redenen van de realisatie van nieuwe natuur op de flanken is om te fungeren als foerageergebied voor het Korhoen (van den Berg et al., 2016) In het plangebied komt voornamelijk het Natura 2000-habitatype Droge heide voor. Daarnaast zijn er kleine delen Heischraal grasland, Zandverstuiving en Jeneverbesstruwelen en een zuur ven in het oostelijke deel.

1.4.2.4. Droge heide

Hier vooral een relatief soortenarme vegetatie, waarin Struikhei sterk domineert en andere kenmerkende soorten ontbreken of slechts sporadisch aanwezig zijn. Alle leeftijdsklassen van Struikhei komen voor, maar zijn niet uniform verdeeld over het gebied. De helft van de Struikhei bevindt zich momenteel in de volwassenfase. Plaatselijk is sprake van vergrassing met Pijpenstrootje. (van den Berg et al., 2016)

Een goed ontwikkelde Droge heide wordt gekenmerkt door Struikheibegroeiingen op matig droge tot droge, kalkarme zure bodems. Dit habitatype wordt gedomineerd door Struikhei (*Calluna vulgaris*) al dan niet in combinatie met andere dwergstruiken, grassen en mossen. Blauwe bosbes (*Vaccinium myrtillus*) of Rode bosbes (*Vaccinium vitis-idaea*) zijn twee dwergstruiken die ook veel voor kunnen komen. Ook delen waar Gewone dophei (*Erica tetralix*) domineert over Struikhei behoren tot dit habitatype. In veel gebieden maken Brem (*Cytisus scoparius*), Jeneverbes (*Juniperus Communis*) en Gaspeldoorn (*Ulex europaeus*) - struwelen deel uit van de heide en daarom worden ze tot dit habitatype gerekend. Op grasrijke delen komen Bochtige smele en Pijpenstrootje voor.

Heischrale graslanden

Heischrale graslanden komen op de Sallandse Heuvelrug in geringe mate voor en alleen op droge standplaatsen. Het betreft hier ongeveer 0,3 hectare van restanten langs paden en op gebufferde plaatsen in de heide. Op oude voerakkertjes en langs bermen van wegen en fietsenpaden zijn de vegetaties met Bochtige smele en andere grassen te ruig en komen weinig kenmerkende soorten van Heischrale graslanden voor. (van den Berg et al., 2016) Heischrale graslanden zijn half natuurlijke graslanden op een zure zand- of grindbodem en worden gekenmerkt door de zeer rijke begroeiing van grassen, kruiden en paddenstoelen. Op hogere zandgronden komen Heischrale graslanden zowel voor op vochtige als droge standplaatsen. Kenmerkende soorten van dit habitatype zijn Liggend walstro (*Galium saxatile*), Heidekartelblad (*Pedicularis sylvatica*) en Liggend vleugeltjesbloem (*Polygala serpyllifolia*). Daarnaast zijn ook soorten als Hondsviooltje (*Viola canina*), Tormentil (*Potentilla erecta*), Tandjesgras (*Danthonia decumbens*), Borstelgras (*Nardus stricta*), Stekelbrem (*Genista anglica*) en Gewoon reukgras (*Anthoxanthum odoratum*) veel voorkomend. Dwergstruiken als Struikhei en Gewone dophei kunnen ook voorkomen, maar zijn niet dominant.

1.4.2.5. Zure vennen

Op de Sallandse Heuvelrug komt één zuur ven voor namelijk het Sasbrinkven wat relatief hoog in het landschap gelegen is op een stagnerende leemlaag. Door de aanwezigheid van verlandingsvegetaties en een redelijk stabiel waterpeil is de kwaliteit van dit ven matig. Rondom het ven komt daarnaast een klein deel Vochtige heide voor (van den Berg et al., 2016).

Zure vennen worden gevoed door regenwater en kunnen zowel open waterbegroeiingen als verlandingsstadia bevatten. Van nature is het water van deze vennen zeer voedselarm en door humuszuren bruin gekleurd. In de randzones kunnen begroeiingen van schijngrassen als Snavelzegge (*Carex rostrata*), Draadzegge (*Carex lasiocarpa*) of Veenpluis (*Eriophorum angustifolium*) voorkomen.

1.4.2.6. Jeneverbesstruwelen

Jeneverbesstruwelen komen over 6,1 hectare verspreid voor op de Sallandse Heuvelrug met name in het oosten. Het betreft hier vooral oude Jeneverbesstruwelen in een dichte mat van

grassen. Ondanks dat er sinds enkele decennia weer verjonging optreedt van enkele individuen, is het areaal aan jonge struwelen nog gering (van den Berg et al., 2016). Jeneverbesstruwelen groeien op droge, voedselarme zandgronden. De ondergroei bestaat voornamelijk uit Struikhei en grassen als Zandstruisgras (*Agrostis vinealis*), Bochtige smele en Fijn schapengras (*Festuca filiformis*). Daarnaast kunnen diverse mos- en korstmossoorten, zoals Gewoon gaffeltandmos (*Dicranum scoparium*), talrijk zijn.

1.4.2.7. Zandverstuivingen

Op de Sallandse Heuvelrug komen alleen in het oostelijke deel enkele zandverstuivingen voor. Het betreft restanten van een dynamischer landschap waar overbegrazing zorgde voor open zand. Dit is nog terug te zien in het landschap door het voorkomen van Zandstruisgras (*Agrostis vinealis*) en Gewoon biggenkruid (*Hypochaeris radicata*). Door bebossing zijn zandverstuivingen nu slechts beperkt aanwezig. (van den Berg et al., 2016)

Zandverstuivingen bestaan uit onbegroeide zandige delen op droge, zeer voedselarme bodems. Dit habitatype bevat weinig vaatplanten en is vaak rijk aan korstmossen zoals Wollig korrelloof (*Stereocaulon saxatile*) en Struifzandkorrelloof (*Stereocaulon condensatum*). Daarnaast komen er diverse soorten paddenstoelen en bodemschimmels voor. (Natuurkennis, 2006)

De schapenbegrazing zorgt voor een extra waarde op de Sallandse Heuvelrug. Door een uitgekende planning en fasering en door rekening te houden met verschralen, openheid, bloeitijden, plaagsoorten, gewenste soorten en mozaïekpatronen in de vegetatie, ontwikkelt zich een robuust ecologisch systeem met een grote variëteit aan soorten. Door dit beheer jaarlijks te continueren, kunnen deze gebieden zich verder ontwikkelen, en zal ook de fauna en biodiversiteit hiervan profiteren.

Waar maaien met groot materieel de bodem en zode beschadigt, laat begrazing door schapen deze intact. Omdat begrazing gestuurd kan worden en omdat schapen ook moeilijk bereikbare plaatsen kunnen bereiken kan optimaal ingezet worden op het behalen van de door Staatsbosbeheer gewenste ecologische doelstellingen.

1.4.3. Omvang van de opdracht

gebied	grootte(ha)
Twilhaar	391
Zuna	403
Helhuizen	185

979 ha totaal



Uitgebreide informatie kunt u vinden in hoofdstuk 5 Programma van eisen, in bijlage 7 Beheerdoelen t.b.v. schapenbegrazing. In deze bijlage staat informatie over de huidige situatie en het streefbeeld voor de nabije toekomst.

Aan de genoemde gebieden, hoeveelheden en percentages kunnen geen rechten worden ontleend. Opdrachtgever heeft geen afname verplichting.

1.4.4. Duur van de overeenkomst

Op basis van dit beschrijvend document is de opdrachtgever voornemens een raamovereenkomst aan te gaan voor twee (2) jaar, van 1 mei 2018 tot en met 20 november 2020 met voor de opdrachtgever acht keer een optie voor verlenging met één (1) jaar. De opdrachtgever zal gedurende de eerste twee (2) jaren en steeds gedurende de daarop volgende (optie)jaren de prestaties en prijsstelling van de opdrachtnemer evalueren. Dit

gebeurd aan de hand van de managementinformatie en invulling van de opdracht. Mede op basis hiervan kan de opdrachtgever besluiten of gebruik zal worden gemaakt van een verlenging.

De mogelijke verlenging met een periode van maximaal acht (8) keer één (1) jaar is gelijk aan de financieringsperiode. En daarmee mede afhankelijk van voldoende beschikbaar gestelde budget en de resultaten van de evaluatie.

De prijs staat is voor de eerste 2 jaar vast, voor aanvang van het derde jaar vindt een evaluatie plaats met een doorkijk naar de toekomst en kunnen nieuwe afspraken over de prijs gemaakt worden.

De keuze voor een raamovereenkomst met een looptijd langer dan vier (4) jaar is gemaakt in verband met de hoge kosten in levende have die verbonden zijn aan de investeringen voor deze opdracht bij de inschrijvers. Door een langere periode te hanteren is een inschrijver in staat zijn hoge investeringskosten te verdelen over meerdere jaren. Daarnaast is de looptijd van de raamovereenkomst op deze manier gelijk aan SNL en PAS financieringsgelden, die Staatbosbeheer ontvangt voor haar begroting van deze klus. Bovendien wordt zo recht gedaan aan een relatie met meer partnerschap en behoudt van opgedane waardevolle terreinervaring en cultuurhistorische aspecten.

Indien de opdrachtgever gebruik wenst te maken van de optie tot verlenging zal de opdrachtnemer uiterlijk 6 maanden voor het verstrijken van de contracttermijn hiervan in kennis worden gesteld.

1.4.5. Opdrachtgever

Opdrachtgever voor deze aanbesteding is de directeur van Staatsbosbeheer, vertegenwoordigt door het provinciehoofd Overijssel. Deze wordt voor de opdracht vertegenwoordigt door de boswachter beheer van dit gebied tevens de contractbeheerder.

1.4.6. Locatie

De werkzaamheden liggen in de provinciale eenheid Overijssel, in het beheergebied Salland, object Sallandse Heuvelrug.

1.4.7. Keuze voor één of meerdere opdrachtnemer(s)

De opdrachtgever kiest, gezien de omvang en samenstelling van de totale opdracht voor één opdrachtnemer voor het gebied. Ook als het deelgebied Twilhaar wordt uitgebreid met Zuna en Helhuizen. Het is toegestaan met meerdere gescheperde kuddes, al dan niet in onderaanneming, te werken. De hoofdherder dan wel hoofdaannemer is als enige opdrachtnemer verantwoordelijk voor het geheel.

De opdrachtnemer zal, binnen vastgestelde procedures en afspraken, op eigen initiatief en voor eigen verantwoordelijkheid alle werkzaamheden en activiteiten moeten verrichten die een correcte uitvoering mogelijk maken.

Daarbij zal, gedurende de looptijd van de raamovereenkomst, van hem worden verwacht dat hij uiterst soepel en efficiënt weet om te gaan met tussentijdse aanpassingen in de meest ruime zin die binnen een dergelijk project vereist zijn om bij de actuele situatie aansluiting te blijven houden, bijvoorbeeld:

- Bij uitbreiding of aanpassing van de begrazingsoppervlakte,
- Bij uitbreiden / aanpassen uitvoeringseisen.

Gedurende looptijd van deze raamovereenkomst, heeft opdrachtgever het recht de bestaande opdracht aan te passen. De opdrachtnemer zal deze aanpassingen doorvoeren nadat partijen overeenstemming hebben bereikt over de inpassing in deze raamovereenkomst met in achtneming van dezelfde uitgangspunten als in hoofdstuk 3 van de Raamovereenkomst beschreven.

2. Gevraagde dienstverlening

2.1. Doel, uitgangspunten, en gewenste resultaat

Het doel van deze aanbesteding is dat de opdrachtgever voor alle gevraagde diensten waaronder begrazingswerkzaamheden wordt ontzorgt door deze werkzaamheden tijdig op een kwalitatief goede, juiste en uniforme wijze te laten verrichten.

Uitgangspunten hierbij zijn:

- Sober en doelmatig: kostenbewust.
- Uniformiteit en efficiëntie: Efficiënt en effectief rapporteren
- Milieuvriendelijk: duurzaam en maatschappelijk verantwoord.

Gewenste situatie

De begrazing zorgt voor een natuurlijke ontwikkeling van de heidevegetatie. Deze wordt steeds mooier en soortenrijker. In de streek en onder de bezoekers is draagvlak voor het gekozen beheer. Zij voelen zich verbonden met de rondtrekkende kudde.

Door een goede planning en overleg, worden de ecologische en cultuurhistorische kansen goed benut. De opdrachtnemer heeft oog voor de natuurlijke ontwikkeling van de heidevegetatie en de voorkomende soorten. Door het gericht uitrasteren van bijzondere soorten kunnen deze specifieke soorten overleven en zich uitbreiden.

Doelstelling is de ecologische en historische landschappelijke ontwikkeling van het heide terrein/werkgebied. Met een voor deze streek passend historisch landbouw schapenras. Daarnaast is er ook aandacht voor mogelijkheden om het ambacht van schaapherder in stand te houden, participatie, duurzaamheid en incidenteel voorlichting en educatie. De herder werkt aan draagvlak voor de gescheperde schapenbegrazing. Dit wordt gerealiseerd door een positieve houding naar omwonenden en bezoekers, door het geven van voorlichting en participatie aan de stichting Schaapskudde Sallandse Heuvelrug die rondom schaapskooi Twilhaar diverse activiteiten en kleinschalige evenementen organiseert.

2.2. Gevraagde dienstverlening

De opdrachtnemer zorgt gedurende de looptijd van de raamovereenkomst voor:

1. **Uitvoering ecologische en cultuurhistorische landschapsvormende begrazing** in de door de opdrachtgever aangewezen deelgebieden zie paragraaf 1.4.1, hoofdstuk 5 en bijlage 7 met bijbehorende instructie per deelgebied;
2. **Administratie en rapportage** van begrazingsgegevens, flora en fauna, verrichte werkzaamheden, educatie en andere noemenswaardige bijzonderheden;
3. **Signalering en advies** naar opdrachtgever indien andere begrazing- en werkmethode doelmatiger is om het na te streven vegetatiebeeld / doel te verwezenlijken;
4. **Voorlichting, communicatie, educatie en recreatie** naar bewoners en bezoekers, scholen, bedrijven, verenigingen enz.;
5. **Participatie** De herder werkt gezamenlijk met de stichting schaapskudde Sallandse Heuvelrug aan draagvlak voor de gescheperde schapenbegrazing, door een positieve houding naar bewoners, bezoekers, en door excursies en voorlichting. Ook het ondersteunen van de lokale economie met streekproducten gerelateerd aan de schapenbegrazing, die met ambacht en passie wordt gemaakt.

Per onderdeel is de gevraagde dienstverlening in paragraaf 2.3, 2.4, 2.5, 2.6 en 2.7 toegelicht.

2.3. Uitvoering ecologische en landschapsvormende begrazing

Opdrachtnemer zorgt gedurende de looptijd van de raamovereenkomst voor het uitvoeren van deze begrazing met gescheperde schapen conform de voorschriften en instructies die de opdrachtgever verstrekt.

2.4. Administratie en rapportage

De opdrachtnemer dient gegevens te administreren en rapporteren volgens door de opdrachtgever gestelde eisen. Hiervoor levert de opdrachtgever een uniform sjabloon aan. Opdrachtnemer dient deze gegevens per deelgebied (3) in voor de door de opdrachtgever genoemde einddatum.

2.5. Signalering en advies

Opdrachtgever verlangt van de opdrachtnemer een proactieve houding en staat open voor verbeteringen / innovatie omtrent de ecologische begrazingsinstructies en methode per deelgebied. Opdrachtnemer dient voorafgaand aan de definitieve uitvoering haar bevindingen en advies kenbaar te maken bij de desbetreffende boswachter beheer.

2.6. Voorlichting en educatie

Opdrachtgever verlangt van de opdrachtnemer een proactieve houding bij mogelijke kansen op positief beeld van Staatsbosbeheer bij bezoekers door het geven van voorlichting omtrent begrazingsbeheer en methoden.

De aanwezigheid van een schaapskudde oefent een behoorlijke aantrekkingskracht uit op de bezoekers en is een goede ingang om te vertellen en te beleven (door de herder maar ook door excursies, open dagen, workshops en cursussen) over de kwaliteiten van het heidelandschapen het gevoerde beheer waarmee draagvlak wordt gecreëerd en de maatschappelijke betekenis van de natuurterreinen wordt vergroot.

2.7. Participatie

Er is een Stichting Schaapskudde Sallandse Heuvelrug opgericht. Het doel van deze stichting is om het gebied Twilhaar met haar cultuurhistorische waarde als schaapskooi, werkkamp, markepaal etc. te behouden. De stichting zal diverse activiteiten en kleinschalige evenementen organiseren in en rondom de schaapskooi. Er wordt verwacht dat de herder met de schaapskudde een constructieve bijdrage zal leveren aan deze evenementen. De schaapskooi zal in bruikleen komen bij de stichting die daarmee verantwoordelijk wordt voor het behoud van de kooi. De stichting zal de kooi vervolgens weer in gebruik geven aan de schaapskudde. Er ligt daarbij een directe en indirecte relatie met de schaapskudde en de stichting.

Met een brede participatie in de streek en de duurzame inzet van de schaapskuddes kunnen streekproducten zoals lamsvlees, wol, huiden en vachten die met ambachten en passie worden gemaakt een onderdeel vormen van de lokale economie waarmee het verdienmodel van de herder wordt vergroot.

2.8. Programma van eisen

In het programma van eisen (hoofdstuk 5) worden per onderwerp de eisen weergegeven, zoals deze door opdrachtgever zijn opgesteld en dienen als zodanig te worden gezien als een onderdeel van de af te sluiten raamovereenkomst.

2.9. Maatschappelijk verantwoord ondernemen

Conform Rijksbeleid koopt Staatsbosbeheer indien mogelijk voor honderd procent duurzaam in. Voor alle inkopen gelden minimum eisen aan de duurzaamheid. De in het Rijksbeleid geformuleerde ambitie is: 'Als toonaangevende opdrachtgever de markt stimuleren tot duurzaam werken op het gebied van realisatie en onderhoud'. Hierbij wordt van de opdrachtnemer extra aandacht verwacht voor intrinsieke toepassing van de thema's milieu, duurzaamheid en maatschappelijk verantwoord ondernemen voor de uit te voeren diensten.

3. Aanbestedingsprocedure

3.1. Procedure

Aangezien de geraamde waarde van de opdracht de drempel van de Europese regelgeving voor diensten overschrijdt, vindt de aanbesteding plaats conform de Aanbestedingswet 2012. In dit geval gaat het om de bijzondere procedure voor Sociale en ander specifieke diensten waaronder de opdrachten Diensten voor natuurresevaten en Diensten voor het organiseren van bijpassende culturele evenementen valt en waarvoor het verlichte regiem geldt en is gekozen voor de Meervoudig onderhandse procedure.

U wordt uitgenodigd door een inschrijving in te dienen mee te dingen naar gunning van de opdracht. De inschrijver dient zich te realiseren dat het aanbod eenmalig en definitief is met de inschrijving die wordt ingediend. De meervoudig onderhandse procedure biedt geen ruimte voor het voeren van onderhandelingsgesprekken.

Een inschrijver kan slechts één keer, al dan niet in samenwerkingsverband of met onderaanneming, een inschrijving voor deze aanbesteding indienen. De inschrijver moet aan alle eisen voldoen die in dit beschrijvend document worden gesteld en alle gevraagde informatie en documentatie aanleveren om voor gunning van de opdracht in aanmerking te komen.

Een inschrijver die meer dan één inschrijving indient wordt uitgesloten van verdere deelname aan deze aanbesteding.

3.2. Toepasselijk recht

De aanbesteding is onderworpen aan het Nederlandse recht.

3.3. Kavels en percelen

De aanbesteding is niet onderverdeeld kavels.

3.4. Planning

De planning van de aanbestedingsprocedure is opgenomen in onderstaande tabel.

Activiteiten	Datum en tijdstip
Uitnodiging tot inschrijven door toesturen aanbestedingsstukken	9 maart
Informatiebijeenkomst en veldbezoek	23 maart 10.00 – 12.00 uur
Uiterste datum stellen van schriftelijke vragen (vragenronde)	26 maart tot 8.00 uur
Verzenden Nota van Inlichtingen (antwoord n.a.v. informatiebijeenkomst en schriftelijke vragen)	30 maart
Uiterste datum en tijdstip van indienen inschrijving	8 april om 20.00 uur
Aanbesteding (openen van inschrijvingen)	9 april om 10.00 uur
Presentatie Plan van Aanpak	13 april
Periode van beoordeling	9 april tot en met 13 april
Streefdatum mededeling resultaat beoordeling aan inschrijvers	20 april
Streefdatum mededeling definitief besluit gunning aan inschrijvers	1 mei 2018
Voorgenomen ingangsdatum raamovereenkomst	1 juni 2018

Aan de planning kunnen geen rechten worden ontleend. De aanbestedende dienst behoudt zich het recht voor de planning te wijzigen. De bovenbeschreven planning is derhalve indicatief, behoudens voor waar het betreft het uiterste tijdstip voor het indienen van de inschrijving. Dit is een fatale termijn.

3.5. Voorbehoud

De aanbestedende dienst behoudt zich het recht voor om de aanbesteding geheel of gedeeltelijk, tijdelijk of definitief te stoppen. Inschrijvers hebben in een dergelijke situatie geen recht op vergoeding van enigerlei kosten gemaakt in het kader van deze aanbesteding.

Staatsbosbeheer houdt zich het recht voor om met geen van de inschrijvers een overeenkomst af te sluiten.

3.6. Communicatie

Alle communicatie met betrekking tot deze aanbesteding verloopt via het emailadres en contactpersoon als genoemd in paragraaf 1.1. Vermeldt in de onderwerp regel geschepende schapenbegrazing Sallandse Heuvelrug. Het is niet toegestaan andere medewerkers van Staatsbosbeheer hierover te benaderen.

Alle communicatie zowel gesproken als geschreven tijdens deze aanbesteding en gedurende de looptijd van deze overeenkomst is in het Nederlands.

3.7. Inschrijvingsvereisten en nadere procedurevoorschriften

3.7.1. Kosten van de inschrijving

Aan het opstellen en uitbrengen van een inschrijving, met inbegrip van eventueel te verstrekken nadere inlichtingen, zijn voor de aanbestedende dienst geen kosten verbonden.

Eventuele kosten en/of schaden welke (kunnen) ontstaan door het niet gunnen van deze aanbesteding (aan inschrijver) zijn voor risico van inschrijver.

3.7.2. (Intellectueel) eigendom

Het intellectueel eigendom van door de aanbestedende dienst verstrekte informatie berust bij de aanbestedende dienst. Inschrijver is aansprakelijk voor ongeoorloofd gebruik van de gegevens.

De aanbestedende dienst staat er te allen tijde voor in dat informatie afkomstig van de inschrijver, waarvan hij de vertrouwelijkheid kent, dan wel behoort te kennen, vertrouwelijk zal worden behandeld en in ieder geval rekening zal worden gehouden met de gerechtvaardigde (zakelijke) belangen van de inschrijver. Tenzij wet en regelgeving anders verlangt.

3.7.3. Gestanddoening termijn inschrijving

De gestanddoeningstermijn bedraagt 90 kalenderdagen vanaf de datum waarop de inschrijving uiterlijk ingediend moet zijn. Tot die datum heeft de inschrijving het karakter van een onherroepelijk aanbod.

3.7.4. Varianten

Het is niet toegestaan naast een inschrijving conform het beschrijvend document, een variant aan te bieden.

3.7.5. Voorbehoud en juistheid geleverde informatie

Er wordt met nadruk op gewezen dat u zelf verantwoordelijk bent voor de juistheid en volledigheid van uw inschrijving. Indien in een latere fase blijkt dat onjuiste en/of onvolledige

informatie is verstrekt – anders dan een kennelijke verschrijving of een omissie van geringe aard - kan de inschrijver van verdere deelname worden uitgesloten.

Er wordt nadrukkelijk op gewezen dat u er zelf voor verantwoordelijk bent dat de inschrijving tot stand is gekomen zonder belangenverstrengeling, zonder voorkennis en er geen mededingingsafspraken zijn gemaakt. Als in een latere fase blijkt dat u zich hier niet aan heeft gehouden kan de inschrijver van verdere deelname worden uitgesloten.

3.7.6. Tegenstrijdigheden of bezwaren

Dit beschrijvend document met alle bijbehorende bijlagen is met grote zorgvuldigheid tot stand gekomen. Mochten inschrijvers alsnog tegenstrijdigheden, onvolkomenheden ontdekken of bezwaren hebben tegen in dit beschrijvend document gestelde eisen, dan dienen zij onder vermelding van argumentatie voor het einde van de vragenronde de aanbestedende dienst op de hoogte te stellen. Hiermee geeft u de aanbestedende dienst de mogelijkheid nog tijdig voor de sluitingsdatum maatregelen te treffen voor het al dan niet effectief voortzetten van deze aanbesteding. De aanbestedende dienst zal door middel van een nota van inlichtingen aangeven of er sprake is van wijzigingen die daarna definitief zijn. Indien de inschrijver deze mogelijkheid ongebruikt voorbij laat gaan, komen de door hem opgemerkte tegenstrijdigheden of bij hem bestaande bezwaren voor zijn risico.

Indien na gunning blijkt dat het beschrijvend document met alle bijbehorende bijlagen tegenstrijdigheden en/of onvolkomenheden of disproportionele eis(en) bevat en deze niet door inschrijvers zijn opgemerkt of kenbaar gemaakt, zijn deze voor risico van de inschrijver c.q. zijn de eis(en) onherroepelijk.

Ontvangen inschrijvingen zijn nimmer vrijblijvend en moeten geheel onvoorwaardelijk zijn. Het onder voorwaarden en/of voorbehoud doen van een inschrijving betekent het ontbreken van deze instemming en maakt deze inschrijving ongeldig. Een dergelijke inschrijving wordt terzijde gelegd en komt niet voor beoordeling en gunning in aanmerking.

3.7.7. Branchevoorwaarden en/of algemene voorwaarden

Branchevoorwaarden en/of algemene voorwaarden van de inschrijver worden uitdrukkelijk van de hand gewezen en zijn niet van toepassing op de naar aanleiding van deze procedure afgesloten raamovereenkomst. Op de naar aanleiding van deze procedure afgesloten raamovereenkomst, is van toepassing de ARVODI 2016.

3.7.8. Eisen en vragen

Eisen en vragen zijn in hoofdstuk 5 en 6 uniek geïdentificeerd en worden als volgt onderscheiden:

A-E-1 Voorbeeld unieke codering	Eis	Aan een eis moet worden voldaan. Het niet voldoen aan een eis betekent uitsluiting van verdere beoordeling.
A-V-1 Voorbeeld unieke codering	Vraag	Met de vragen wordt beoogd uw inschrijving af te kunnen zetten tegen concurrerende inschrijvingen. Indien u de vraag niet beantwoordt, scoort u niet op de betreffende vraag in de beoordeling.

3.8. Inlichtingen

Om de potentiële opdrachtnemers te informeren over gunnen op waarde en de doelstellingen die Staatsbosbeheer op de Sallandse Heuvelrug nastreeft met deze aanbesteding, wordt één (1) informatiebijeenkomst en één schriftelijke (digitale) vragenronde gehouden.

Informatiebijeenkomst

Op de in paragraaf 3.4 Planning vermelde datum en tijdstip, vindt een informatie bijeenkomst plaats waarin de filosofie, de principes van de beoordeling en de doelstellingen nader worden toegelicht. Aansluitend is er de mogelijkheid onder begeleiding het te begrazen gebied te bezoeken.

Tijdens de bijeenkomst komen in elk geval de volgende onderwerpen aan de orde:

- Contractfilosofie;
- Aanbestedingsprocedure;
- Beste prijs-kwaliteitverhouding model;
- Uitgangspunten.

De informatie bijeenkomst heeft als doel om de geïnteresseerde partijen de gelegenheid te bieden tot het stellen van vragen en het begrazingsgebied te bezoeken, zodat:

- Perceptieverschillen weggenomen worden;
- Er een toelichting kan worden gegeven op de redenen achter de contractfilosofie;
- Een basis gelegd kan worden voor nadere samenwerking.

Potentiële opdrachtnemers kunnen met maximaal 2 personen deelnemen aan de informatiebijeenkomst. Wilt u wanneer u wilt deelnemen aan deze bijeenkomst de namen van deze deelnemers doorgeven voor 20 maart 2018 via het emailadres als genoemd in paragraaf 1.1.

De locatie van deze bijeenkomst is:
Buitencentrum Sallandse Heuvelrug,
Grotestraat 281,
7441 GS Nijverdal.

De eventuele presentaties en vragen en antwoorden uit de informatiebijeenkomst worden in de nota van inlichtingen ter beschikking gesteld.

Schriftelijke vragenronde

Uitsluitend tot uiterlijk de in paragraaf 3.4 Planning vermelde datum worden alleen schriftelijk gestelde vragen met betrekking tot dit beschrijvend document en de bijlagen in behandeling genomen. Met uitzondering van de vragen op de informatie- kijkdag worden mondeling gestelde vragen niet beantwoord. De vragen moeten in het Nederlands worden gesteld en worden in het Nederlands beantwoord.

Vragen dienen helder en duidelijk geformuleerd te zijn, aangevuld met een uniek opvolgingsnummer en een referentie naar het onderdeel van de aanbestedingsdocumenten waarop de vraag betrekking heeft. Vragen dienen per E-mail te worden ingediend. Het adres en de contactpersoon waar de vragen aan kunnen worden gericht zijn vermeld in paragraaf 1.1 van dit beschrijvend document. Het is niet toegestaan in het kader van deze aanbesteding andere personen bij Staatsbosbeheer te benaderen.

Vragen die gezien naar aard en omvang van de vraagstelling aan de aanbestedende dienst tijdig zijn gesteld en ontvangen, zullen uiterlijk op de zesde dag voorafgaand aan de sluitingstermijn geanonimiseerd in een nota van inlichtingen worden beantwoord. Vragen die

op de zesde dag voorafgaand aan de sluitingstermijn of korter daarvoor worden ontvangen worden niet meer beantwoord.

Gelijktijdig met het indienen van de vragen kan inschrijver tekstsuggesties (bijlage 5) met betrekking tot het concept raamovereenkomst (bijlage 4) indienen. Het is geheel aan opdrachtgever om ingediende voorstellen al dan niet te verwerken in de definitieve versie van de concept raamovereenkomst. Inschrijvers kunnen hieraan geen rechten ontleen.

De nota('s) van inlichtingen dien(t)en te worden beschouwd als een integraal onderdeel van dit beschrijvend document. In geval van tegenstrijdigheden tussen de nota('s) van inlichten en het beschrijvend document prevaleert het bepaalde in de nota('s) van Inlichtingen.

3.9. Indienen van inschrijving

Voor de sluitingstermijn voor het indienen van de inschrijving wordt verwezen naar paragraaf 3.4 Planning. Datum en tijdstip dienen als een fataal moment te worden beschouwd. Stukken die niet op genoemde datum en tijdstip in het bezit zijn van Staatsbosbeheer worden van de beoordeling van de inschrijvingen uitgesloten.

De inschrijver draagt er zorg voor dat verklaringen, bijlagen en overige onderdelen van de inschrijving zijn bijgevoegd.

De (digitale) documenten worden, daar waar dit wordt gevraagd, rechtsgeldig ondertekend door een daartoe rechtsgeldig bevoegde vertegenwoordiger van de inschrijver. Op deze documenten moet de handtekening duidelijk zichtbaar zijn.

De inschrijving is bindend. Door het indienen van een inschrijving geeft de inschrijver aan in te stemmen met de gevolgde aanbestedingsprocedure gestelde voorschriften, akkoord te gaan met alle in dit beschrijvend document en bijlagen aangegeven condities, voorbehouden en te voldoen aan alle eisen zoals opgenomen in dit beschrijvend document, programma van eisen en alle bijlagen.

3.9.1. Vorm en inhoud de Inschrijving

Naar eigen inzicht kan door het indienen van het inschrijfbiljet bijlage 1 een inschrijving worden gedaan.

De offerte wordt verwacht uiterlijk op de in paragraaf 3.4. Planning vermelde datum en tijdstip.

De datum en tijd dienen als een fataal moment te worden beschouwd. Het risico van systeem en internetstoring, vertraging tijdens de elektronische verzending of door onjuiste of onvolledige adressering is geheel voor rekening van de inschrijver. Daarom adviseren wij u uw inschrijving ruim op tijd aan te bieden.

U kunt uw inschrijving elektronisch verzenden aan: [\[redacted\]@staatsbosbeheer.nl](mailto: [redacted]@staatsbosbeheer.nl) en in cc naar sbbinkoop@staatsbosbeheer.nl.

Alle documenten dienen te worden ingediend in één (1) E-mail met in de onderwerp-regel vermeld:

Offerte Gescheperde schapenbegrazing Sallandse Heuvelrug
NIET OPENEN VOOR 8 april 2018, 20:00 uur.

De digitale documenten worden in een algemeen toegankelijk formaat ingediend, bij voorkeur Word, Excel of PDF.

De inschrijvers of vertegenwoordigers van de inschrijvers zullen niet in de gelegenheid worden gesteld bij de opening en de beoordeling aanwezig te zijn.

3.9.2. Indeling inschrijving

De inschrijving dient de volgende bescheiden te bevatten:

- Inschrijvingsbiljet;
- Staat van verrekenprijzen;
- Plan van aanpak;
- Actueel uittreksel van de kamer van koophandel.

Een inschrijving die niet voldoet aan één of meer minimumeisen komt niet voor gunning in aanmerking. De inschrijving dient te voldoen aan de volgende minimumeisen:

1. De inschrijving dient uiterlijk op de aangegeven datum en tijdstip via de emailadressen als genoemd in paragraaf 3.9.1 te zijn ingediend;
2. De inschrijving dient volledig te zijn. De bij de inschrijving te verstrekken documenten dienen volledig te zijn ingevuld en opgesteld in de Nederlandse taal;
3. Alle bij de inschrijving te verstrekken documenten dienen daar waar dit wordt gevraagd te zijn ondertekend door een daartoe rechtsgeldig bevoegde vertegenwoordiger van de inschrijver;
4. Voor het Uniform Europees Aanbestedingsdocument geldt dat deze verklaring rechtsgeldig moet zijn ondertekend door de hoogste bestuurder (statutair bestuurder) in de onderneming.

De rechtsgeldige ondertekening dient te blijken uit het uittreksel van het handelsregister van de Kamer van Koophandel. Indien uw bedrijf in het buitenland gevestigd is dient dit te blijken uit een vergelijkbaar document uit het land van herkomst.

Indien er sprake is van een gemachtigd persoon die de inschrijvingsdocumenten ondertekent, dient de ondertekenaar over een rechtsgeldige volmacht te beschikken. Het bestaan van deze volmacht dient te blijken uit het uittreksel van het handelsregister van de Kamer van Koophandel. Indien verwezen wordt naar een volmacht dient een afschrift van de volmacht meegestuurd te worden bij de inschrijving, zodat de inhoud van de volmacht bekend is bij de aanbestedende dienst op het moment van aanbesteding.

Inschrijvingsbiljet en Staat van verrekenprijzen

Voor uw financiële aanbieding maakt u gebruik van het inschrijfbiljet, (bijlage 1). U dient op deze bijlage uw prijs per hectare per jaar op te geven door middel van het invullen van de betreffende invulvelden. De prijs per hectare dient te sluiten op de totaalprijs per jaar. De opgegeven totaalprijs per jaar is uw inschrijfprijs.

Inschrijver dient de bijbehorende staat van verrekenprijzen (bijlage 2) volledig in te vullen. Het is niet toegestaan wijzigingen aan te brengen op de staat van verrekenprijzen.

Alle met de werkzaamheden gemoeide kosten verwerkt u in de prijzen, tenzij anders gevraagd.

Het inschrijvingsbiljet dient te zijn ondertekend door de inschrijver. Dit impliceert dat de inschrijving ondertekend is door een rechtsgeldig bevoegde casu quo geautoriseerde persoon. De aanbestedende dienst controleert de bevoegdheid van de ondertekenaar aan de hand van het actueel uittreksel van de Kamer van Koophandel.

Plan van aanpak

De inschrijver levert bij zijn inschrijving een Plan van Aanpak in. Voor uitleg en verdere detaillering, zie hoofdstuk 6.

Na gunning is uw werkwijze zoals beschreven in het plan van aanpak onderdeel van de te sluiten overeenkomst. Dat betekent dat de opdrachtnemer gehouden wordt aan de werkwijze zoals beschreven in het plan van aanpak.

Uittreksel Kamer van Koophandel

Wanneer uw onderneming wettelijk verplicht is ingeschreven te staan in het beroeps- of handelsregister volgens de eisen van het land waar uw onderneming is gevestigd. Voegt u een kopie niet ouder dan zes (6) maanden gerekend vanaf sluitingsdatum van de aanbesteding toe.

3.9.3. Opening van inschrijvingen

De inschrijvingen worden ongeopend bewaard tot de genoemde datum en tijdstip in paragraaf 3.4 Planning.

Inschrijvingen die op een andere wijze als genoemd in paragraaf 3.9.1 en 3.9.2 worden ingediend, worden ongeldig verklaard en niet in behandeling genomen.

Na de sluitingstermijn worden de inschrijvingen geopend door twee medewerkers van Staatsbosbeheer. Het proces verbaal van opening, met daarin de namen van de bedrijven die een inschrijving hebben gedaan, wordt per E-mail aan de inschrijvers verzonden.

3.9.4. Presentatie plan van aanpak

Een presentatie van uw Plan van Aanpak aan het aanbestedingsteam op de in paragraaf 3.4 Planning vermelde datum door de hoofdschaapherder / diegene die het aanspreekpunt wordt. U mag maximaal 1 ander persoon meenemen. Voorafgaand aan uw presentatie heeft u 5 minuten om u zelf en uw bedrijf voor te stellen. Hierna zullen de beoordelaars zich voorstellen dit zal maximaal 10 minuten duren. Uw presentatie duurt maximaal 25 minuten.

Deze presentatie is uitsluitend bedoeld ter ondersteuning en verduidelijking van uw Plan van Aanpak. Eventuele nieuwe informatie zal niet in de beoordeling worden meegenomen.

U ontvangt een persoonlijke uitnodiging voor deze bijeenkomst met daarin het tijdstip dat u wordt verwacht.

De locatie voor deze bijeenkomst is:
Buitencentrum Sallandse Heuvelrug,
Grotestraat 281,
7441 GS Nijverdal.

3.10. Gunning

Uitgangspunt voor gunning van deze aanbesteding is de economisch meest voordelige inschrijving. Dat wil zeggen dat meerdere criteria worden beoordeeld dan alleen prijs.

Gelijktijdig met het bekendmaken van de gunningsbeslissing (voornemen tot gunnen) aan degene, aan wie de mededeling van het voornemen tot gunning wordt gezonden, zullen de afgewezen inschrijvers van die beslissing in kennis worden gesteld. Zij ontvangen daarover een bericht met de relatieve kenmerken van de begunstigde inschrijving, evenals een korte motivering van de reden van afwijzing.

Het is uiteraard mogelijk om in deze periode via het contactadres eerst contact op te nemen met de aanbestedende dienst voor een toelichting op de beoordeling van uw inschrijving.

3.11. Bezwaar

Iedere inschrijver die het niet met de gunningsbeslissing eens is, kan binnen een termijn van tien (10) kalenderdagen na verzending van de mededeling van de gunningsbeslissing een kortgeding aanhangig maken tegen die beslissing bij de rechtbank in Den Haag. De genoemde termijn geldt als een verval termijn. Dat wil zeggen dat indien een inschrijver niet binnen 10 kalenderdagen na verzending van de mededeling van de gunningsbeslissing daadwerkelijk een kort geding aanhangig heeft gemaakt, de betreffende inschrijver geen bezwaar meer kan maken met betrekking tot die beslissing; zijn recht is dan verwerkt. De aanbesteder is in dat geval vrij om (verder) gevolg te geven aan de gunningsbeslissing.

3.12. Klachtenloket

Om de mogelijkheid van indienen van klachten of bezwaar laagdrempelig te maken heeft Staatsbosbeheer in overeenstemming met de Aanbestedingswet 2012 een eigen klachtenmeldpunt ingericht. Klachten kunnen worden ingediend via sbbinkoop@staatsbosbeheer.nl.

Voor de afhandeling van klachten wordt de standaard voor klachtenafhandeling gebruikt zie: <https://www.rijksoverheid.nl/documenten/regelingen/2013/03/07/klachtafhandeling-bij-aanbesteden>.

Indien u het met de uitspraak niet eens bent kunt u klachten indienen via de Nationale Commissie van Aanbestedingsexperts. Meer informatie over de klachtenprocedure is te vinden op de website van de Commissie: www.commissievanaanbestedingsexperts.nl.

4. Beoordeling inschrijvingen en gunning

4.1. Werkwijze beoordeling inschrijvingen

De beoordeling van de kwaliteit vindt plaats volgens de methodiek 'Gunnen op Waarde'. Het gunningscriterium kwaliteit is hierbij gericht op de meerwaarde boven op de minimumeisen uit het programma van eisen.

4.2. Beoordelingstappen

Stap	Omschrijving
1.	Scheiding van bijgesloten prijsinformatie.
2.	Separatie geldigheidstoets van de inschrijvingen. Hierbij worden alle ingediende stukken met uitzondering van de financiële stukken, beoordeeld op de volgende punten: <ol style="list-style-type: none"> a. Compleetheid van de stukken; b. Voldoen aan de minimale eisen aan de inschrijving zoals opgenomen in dit beschrijvend document; c. Afwijkingen op de eisen die zijn opgenomen in het programma van eisen; d. De geldigheidstoets wordt uitgevoerd door een medewerker die niet meedoet aan de kwaliteitsbeoordeling
3.	Individuele kwaliteitsbeoordeling. De inschrijvingen worden beoordeeld door een beoordelingsteam (zonder kennis te hebben van de prijsinformatie). De eerste beoordeling van inschrijvingen vindt per teamlid individueel plaats. De presentatie van de inschrijvers wordt hierin meegenomen. In een plenaire sessie wordt in onderling overleg een overzicht samengesteld met de voor- en nadelen van verschillende inschrijvingen ten aanzien van de kwaliteitscriteria. Vervolgens wordt door de beoordelingscommissie, in consensus, een eind beoordelingscijfer per kwaliteitscriteria vastgesteld. Beschrijving wijze van beoordelen aan de hand van de gekozen Beste Prijs-kwaliteit beoordeling (bPKV) criteria.
4.	Vastlegging kwaliteitsscore in gunningsmatrix. De resultaten van de individuele beoordelaars worden besproken in het beoordelingsteam en aan de hand hiervan worden waarderingen van de inschrijvingen (op de bPKV criteria) unaniem vastgesteld.
5	Geldigheidstoets van de financiële stukken.
6	Bepaling inschrijving met de bPKV. De inschrijvingsom (van het inschrijvingsbiljet) van de inschrijvers wordt toegevoegd aan de gunningsmatrix. Dit ter bepaling van de economisch meest voordelige inschrijving.
7	Opvragen en beoordeling van de bewijsstukken van de meest gerede inschrijver. Verzekering Inschrijver verklaart door middel van het doen van een inschrijving dat de onderneming afdoende en adequaat verzekerd is voor de aansprakelijkheid die voortvloeit uit deze overeenkomst.

	Van de inschrijver die op grond van de gunningsbeslissing in aanmerking komt voor gunning van de opdracht, verlangt de aanbestedende dienst, na een daartoe strekkend schriftelijk verzoek, binnen 7 kalenderdagen een gewaarmerkte kopie van de polis als bewijs van verzekering.
8	Verzending gunningsbeslissing.

4.3. Bepaling beste prijs – kwaliteit verhouding

De bepaling van de inschrijving met de beste prijs – kwaliteit verhouding geschiedt op basis van het principe gunnen op waarde. Daarbij wordt de volgende methodiek gehanteerd:

- Het totaalbedrag vermeld op het Inschrijfbiljet (Totaalprijs) verminderd met de behaalde fictieve korting geeft de fictieve vergelijkingsprijs;
- De maximaal te behalen fictieve kortingen van de gunningscriteria zijn opgenomen in onderstaande tabel (beoordelingsmatrix);
- Die maximaal te behalen fictieve korting wordt per criterium vermenigvuldigd met de weging van de behaalde beoordeling (kolom beoordeling) zoals opgenomen in onderstaande tabel;
- Alle behaalde fictieve kortingen op de gunningscriterium worden opgeteld en bepalen zo de totale fictieve korting van de gunningscriteria;
- De inschrijver met de laagste fictieve vergelijkingsprijs krijgt de opdracht gegund.

Totaal Bedrag vermeld op Inschrijfbiljet – Totale fictieve korting van de gunningcriteria kwaliteit = Fictieve Vergelijkingsprijs.

Rekenvoorbeeld

Criterium	Maximale kwaliteitswaarde (€)	Inschrijver 1		Inschrijver 2		Inschrijver 3	
		Beoordeling scijfer	Fictieve korting	Beoordeling scijfer	Fictieve korting	Beoordeling scijfer	Fictieve korting
Kwaliteitscriterium 1	€ 10.000,00	7	€ 7.000,00	4	€ 4.000,00	7	€ 7.000,00
Totale kwaliteitswaarde			€ 7.000,00		€ 4.000,00		€ 7.000,00
Inschrijvingsprijs			€ 56.000,00		€ 66.000,00		€ 64.000,00
Fictieve inschrijvingsprijs			€ 49.000,00		€ 62.000,00		€ 57.000,00

Kwalitatieve criteria

Rekenblad beste prijs - kwaliteitverhouding

Criterium	Maximale kwaliteitswaarde (€)	Beoordelingscijfer	Behaalde kwaliteitswaarde (€)	Totalen (€)
K-V-1	€ 58.000,-		€	
Totale kwaliteitswaarde				€
Inschrijvingsprijs				€
Fictieve inschrijvingsprijs = (Inschrijvingsprijs minus Totale kwaliteitswaarde)				€

Toelichting op het rekenblad beste Prijs – Kwaliteitverhouding (bPKV)**Maximale kwaliteitswaarde**

In het rekenblad Beste PKV is vermeld wat de maximaal te behalen kwaliteitswaarden (fictieve korting) zijn. Deze zijn zichtbaar gemaakt op het niveau criterium.

Beoordelingscijfer

Op het niveau waarop de maximale kwaliteitswaarde zichtbaar gemaakt is, wordt ook een beoordelingscijfer gegeven. De reeks beoordelingscijfers loopt van 1 tot en met 10, in stappen van 3. Een door het beoordelingsteam toegekend beoordelingscijfer betreft telkens een teamresultaat in consensus en geen gemiddelde van individuele beoordelingscijfers.

Behaalde kwaliteitswaarde

Bij het beoordelingscijfer 10 wordt de maximale kwaliteitswaarde toegekend. De relatie tussen 'Beoordelingscijfer' en 'Behaalde kwaliteitswaarde' is verder lineair. Onderstaande tabel bevat het overzicht van de beoordelingscijfers met bijbehorende kwaliteitswaarden.

Beoordelingscijfer	Waardering	% van maximale kwaliteitswaarde
10	Uitstekend	100
7	Overeenstemmend	70
4	Matig overeenstemmend	40
1	Niet overeenstemmend	0

Nadere uitwerking beoordeling plan van aanpak / kwaliteitsplan

Het betreft hier de beantwoording op de gestelde vragen zoals die zijn opgenomen in hoofdstuk 6.

Beoordeling van het plan van aanpak K-V-1 vind plaats op basis van de volgende aspecten:

- Beschrijving:
 - Volledigheid en relevantie van de beschrijving
 - Kwaliteit van de oplossing en aandacht voor de uitgevraagde onderwerpen
 - Concreetheid van de uitwerking (SMART)
 - Duidelijkheid
- Aangetoonde werking van de oplossing
- Kwaliteit en toepasbaarheid van u visie op het onderwerp en de gestelde streefbeelden
- Kwaliteit van de risicoanalyse en risicobeheersing
- Toegevoegde waarde en bijdrage aan de doelstellingen van Staatsbosbeheer
- Aanvullende en onderscheidende waarde van de oplossing

Uitstekend: De beantwoording voldoet op alle aspecten

- Alle genoemde onderwerpen en aspecten zijn inhoudelijk relevant beschreven.
- Het plan van aanpak is concreet uitgewerkt en volledig toegespitst op de situatie bij Staatsbosbeheer (SMART).
- Er is op een duidelijk wijze aandacht voor de kwaliteit van de opdracht/oplossing voor de uitgevraagde onderwerpen.
- Er zijn hooguit kleine onduidelijkheden, maar de basis van het antwoord is goed.
- De onderbouwing is goed uitgewerkt. De werking van de oplossing is in alle opzichten aangetoond.
- Leverancier heeft een volledige en relevante risicoanalyse en heeft krachtige maatregelen om die risico's te verkleinen.

- De oplossing heeft een grote toegevoegde waarde en draagt duidelijk bij aan de doelstellingen van Staatsbosbeheer op de korte en langere termijn.
- Op enkele punten is men aanvullend of onderscheidend.

Overeenstemmend: De beantwoording voldoet niet op alle aspecten, maar wel op meer dan de helft van de aspecten

- Het merendeel van de genoemde onderwerpen en aspecten is inhoudelijk relevant beschreven.
- Het plan van aanpak is wel concreet uitgewerkt, maar niet toegespitst op de situatie bij Staatsbosbeheer (SMART).
- Er is ruime aandacht voor de kwaliteit van de opdracht/oplossing.
- Over enkele zaken is onduidelijkheid.
- De onderbouwing is algemeen, maar wel voldoende uitgewerkt. De werking van de oplossing is in veel opzichten aangetoond.
- Leverancier heeft een risicoanalyse en heeft maatregelen om die risico's te verkleinen.
- De oplossing heeft een toegevoegde waarde en kan mogelijk bijdragen aan de doelstellingen van Staatsbosbeheer.
- Op tenminste één punt is men aanvullend of onderscheidend.

Matig overeenstemmend: De beantwoording voldoet op enkele aspecten, maar minder dan de helft van de aspecten

- Enkele delen, maar minder dan 50%, van de genoemde onderwerpen en aspecten zijn inhoudelijk relevant beschreven.
- Het plan van aanpak is weinig concreet uitgewerkt (SMART).
- Er is enige aandacht voor de kwaliteit van de opdracht/oplossing.
- Er zijn veel zaken onduidelijk.
- Er is weinig onderbouwing. De werking van de oplossing is niet goed aangetoond.
- Leverancier heeft een beperkte risicoanalyse en heeft weinig maatregelen om die risico's te verkleinen.
- De oplossing heeft nauwelijks een toegevoegde waarde en draagt weinig bij aan de doelstellingen van Staatsbosbeheer.
- Aanvullende/onderscheidende punten zijn er zeer weinig.

Niet overeenstemmend: De beantwoording voldoet niet of nauwelijks aan de aspecten

- Het merendeel van de gevraagde onderwerpen en aspecten zijn niet beschreven.
- Het plan van aanpak is niet concreet uitgewerkt (SMART).
- Er is weinig tot geen aandacht voor de kwaliteit van de opdracht/oplossing.
- Er zijn heel veel onduidelijkheden.
- Er is weinig tot geen onderbouwing. De werking van de oplossing is niet aangetoond.
- Leverancier heeft geen of een zeer beperkte risicoanalyse en onvoldoende maatregelen om die risico's te verkleinen.
- De oplossing heeft geen toegevoegde waarde, de bijdrage aan de doelstellingen van Staatsbosbeheer is onduidelijk of niet aanwezig.
- Aanvullende/onderscheidende punten zijn er niet.

4.4. Gelijke score

Indien twee of meer inschrijvingen gelijk eindigen, dan bepaald de hoogste fictieve aftrek welke inschrijver in aanmerking komt voor gunning. Indien in dat geval ook de fictieve aftrek gelijk is wordt door middel van loting bepaald welke inschrijver in aanmerking komt voor gunning.

5. Programma van eisen

In onderstaande tabel(len) is het Programma van eisen voor deze opdracht opgenomen.

5.1. Algemeen

A-E-1	Eis	De verantwoordelijkheid voor de goede uitvoering ligt bij de opdrachtnemer.
A-E-2	Eis	Opdrachtnemer gaat proactief in op de omgevingsfactoren.
A-E-3	Eis	Gedurende de gehele contractperiode zorgt opdrachtnemer voor de levering van de dienst(en) zoals omschreven in dit Beschrijvend document.
A-E-4	Eis	Opdrachtnemer garandeert dat de door of namens hem te verrichten dienst(en) op een vakbekwame wijze worden uitgevoerd. Opdrachtnemer heeft succesvol een vak opleiding tot professioneel schaapherder op MBO niveau gevolgd of is in het bezit van de Erkenningsregeling/Kwaliteitsregeling gescheperde schaapskuddes condorm de checklist versie 23 februari 2016. In de situatie dat u (nog) niet in het bezit bent van een gewaarmerkt bewijs van één van beide verklaart u binnen 3 jaar alsnog hieraan te voldoen. Deze opleiding of erkenningsregeling geldt ook voor alle door u in te zetten herders.
A-E-5	Eis	Het begrazingsgebied wordt gedeeltelijk begraasd met runderen. Afstemming met de eigenaar van dit vee is noodzakelijk.
A-E-6	Eis	Opdrachtnemer werkt conform de Wet Natuurbescherming, gedragscode natuurbeheer en de overige van toepassing zijnde wet- en regelgeving.
A-E-7	Eis	Opdrachtnemer voldoet aan relevante wetgeving met betrekking tot rondtrekkende kuddes en wetgeving omtrent voorzorgsmaatregelen bestrijding dierziektes en levert hiervan een bewijs aan.
A-E-8	Eis	De opdrachtnemer is verantwoordelijk voor het toezicht op de kudde en opvang van calamiteiten bij/met de kudde. De opdrachtnemer of een vervanger kan indien noodzakelijk, zoals bij calamiteiten, binnen een tijdsduur van maximaal een half uur in het gebied aanwezig zijn.
A-E-9	Eis	Opdrachtnemer is aansprakelijk t.a.v. schade geleden door Staatsbosbeheer of aan derden bij de uitvoering van de activiteiten opgesloten in deze raamovereenkomst.
A-E-10	Eis	Opdrachtnemer verplicht zich tot het afsluiten van een adequate verzekering tegen beroepsrisico's en ter dekking van aansprakelijkheid.
A-E-11	Eis	Indien naar het oordeel van opdrachtgever weer- en/of terreinomstandigheden de uitvoering naar de eis van goed werk onmogelijk maken en/of de veiligheid van de opdrachtnemer in het geding is, is opdrachtgever bevoegd het werk of een gedeelte van het werk tijdelijk stil te leggen zonder dat de opdrachtnemer aanspraak kan maken op verrekening, bijbetaling of schadevergoeding. Wel kan dit aanleiding zijn tot het aanpassen van de datum van oplevering.
A-E-12	Eis	De slagbomen, toegangshekken, afrasteringsdraden e.d. dienen na het passeren direct te worden gesloten.

5.2. Beheertechnisch (terrein)

B-E-1	Eis	De opdrachtnemer levert zoveel mogelijk een vaste herder. Deze herder heeft ervaring met beheer van natuurterreinen en met drukbegrazing.
B-E-2	Eis	Er vindt tussentijds overleg plaats en aan het einde van elke graasperiode een evaluatie met de beheerder Staatsbosbeheer van het beheergebied Salland.
B-E-3	Eis	De opdrachtnemer zet de schaapskudde in om gestelde terrein- en ecologische doelen te behalen.
B-E-4	Eis	De opdrachtnemer geeft vooraf aan hoe aan de ecologische doelstellingen vorm wordt gegeven en in welke streefbeelden deze aanpak resulteert en binnen welke termijnen tijdens deze contractperiode.
B-E-5	Eis	De opdrachtnemer zorgt: <ul style="list-style-type: none"> - voor een goede beeldkwaliteit (bijlage 7) - structureisen conform de kwaliteitsbepaling goed binnen de structurelementen voorkomende bij het beheertype droge heide No7. Te vinden onder de link op Inernet: https://www.bij12.nl/onderwerpen/natuur-en-landschap/index-natuur-en-landschap/de-index-natuur-en-landschap/natuurtypen/n07-droge-heiden/n07-01-droge-heide/ - verzorgt een duurzame leefomgeving die past bij de wensen van Staatsbosbeheer Sallandse Heuvelrug.
B-E-6	Eis	Opdrachtnemer is zelf verantwoordelijk voor het voorkomen van schade aan blijvende bomen en gewenste vegetatie. Bij gebruik van voertuigen en machines schade door insporing voorkomen. Opdrachtnemer zet zich ten volle in schade te voorkomen. Opdrachtnemer bedenkt zelf goede en afdoende oplossingen om vraatschade door de kudde te voorkomen.
B-E-7	Eis	De opdrachtnemer stelt een jaarplanning op waarin zichtbaar is hoe naar de gewenste doelstellingen wordt toegewerkt en hoe hij/zij bijstuurt. In de jaarplanning wordt rekening gehouden met gestelde kaders. In overleg tussen partijen kan de planning tussentijds aangepast worden.
B-E-8	Eis	Gedurende het werk wordt in overleg met Staatsbosbeheer bepaalde delen, vanwege ecologische doelstellingen uitgerasterd bijvoorbeeld voor het Korhoen of drukbegrazing t.b.v. bestrijding ongewenste vegetatie of houtopslag.
B-E-9	Eis	In de begraasde gebieden, wordt indien noodzakelijk en in overleg met beheerder Staatsbosbeheer Salland-Twente houtopslag/bosjes afgezaagd door de opdrachtnemer.
B-E-10	Eis	Per graasronde dient begraasd te worden in een aaneengesloten periode totdat grasachtigen en heidevegetatie tot het maaiveld afgegraasd zijn, waardoor de gewenste structuur ontstaat. Bosopslag tot circa 1,5 meter hoog gerekend vanaf het maaiveld dient meebegraasd te worden waardoor deze niet tot volwassen bomen kunnen uitgroeien.
B-E-11	Eis	Het afzetten van tijdelijke gebieden gebeurt door de opdrachtnemer met bijvoorbeeld flexnetten.
B-E-12	Eis	Er wordt gewerkt met de in bijlage 8 aangegeven zoekgebieden voor nacht- en weekendkralen. De definitieve locaties worden in overleg met de beheerder van het beheergebied Salland vastgesteld.

		Hiervan kan uitsluitend na overleg met de beheerder worden afgeweken.
B-E-13	Eis	De opdrachtnemer zorgt dat de te begrazen gebieden zo goed mogelijk toegankelijk blijven voor omwonenden en bezoekers.
B-E-14	Eis	De opdrachtnemer zorgt voor voldoende informatie en attentiemiddelen om schade aan kudde en eigendom van derden en Staatsbosbeheer te voorkomen.

5.3. Gescheperde kudde

Gk-E-1	Eis	<p>Er wordt begraasd met Drents of Veluws heideschaap deze sluiten aan bij de ecologische, landschappelijke en cultuurhistorische omgeving.</p> <p>De omvang van de kudde is voldoende groot om de gestelde doelen te halen.</p> <p>De kudde bestaat voor 5 tot 10% uit geiten geschikt voor verwijderen van houtige gewassen.</p> <p>De opdrachtnemer is verantwoordelijk voor de dieren, het transport, verplaatsen en toezicht.</p>
		De begrazingseenheid Twilhaar wordt vanaf aanvang begraasd met een kudde van voldoende omvang bestaande uit schapen en geiten.
		Voor de begrazingseenheid Zuna wordt binnen 5 jaar begraasd met een kudde van voldoende omvang bestaande uit schapen en geiten aangevuld met tenminste 10 heidekoetjes die ook onderdeel uitmaken van de gescheperde kudde.
		De begrazingseenheid Helhuizen wordt binnen 5 jaar begraasd met een kudde van voldoende omvang bestaande uit schapen en geiten.
Gk-E-2	Eis	Er dient gewerkt te worden met een gescheperde schaapskudde en honden die uitzonderingssituaties in het begrazingsgebied kunnen veiligstellen.
Gk-E-3	Eis	Bijvoeren met ruwvoer is in het veld niet toegestaan. Bijvoeren met mineralen anders dan een liksteen om gezondheidsproblemen te voorkomen is in het veld toegestaan.
Gk-E-4	Eis	<p>Voor het wintervoer zal de herder in eerste instantie het gewas van Staatsbosbeheer Salland betrekken. Dit wintervoeren zal tegen de reguliere kostprijs worden aangeboden.</p> <p>Hiervoor dient afstemming te worden gezocht met de boswachter beheer.</p> <p>De reden hiervoor is om tot een circulaire economie te komen. Het wintervoer dat door Staatsbosbeheer wordt aangeboden wordt gewonnen van de omliggende hooilanden zoals de Zunasche heide.</p> <p>De kosten voor het wintervoer zijn voor de herder.</p>
Gk-E-5	Eis	Plaatsten van likstenen is toegestaan
Gk-E-6	Eis	De opdrachtnemer dient zelf voor drinkwater en andere voorzieningen te zorgen.
Gk-E-7	Eis	Er wordt begraasd met een gezonde kudde

Gk-E-8	Eis	De opdrachtnemer zorgt voor een verantwoord medicijngebruik, waarbij de ecologische doelen van de begrazing leidend zijn.
Gk-E-9	Eis	Alle dieren dienen een zoönose onverdachte status te hebben.
Gk-E-10	Eis	Alle dieren dienen te zijn ingeënt tegen Q-koorts.
Gk-E-11	Eis	Het ontwormen van dieren dient op een wijze te gebeuren waarbij het ontwormingsmiddel niet in het werk- en natuurgebied kan komen. Alleen curatieve toepassing is toegestaan. Middelen op basis van Ivermectine zijn niet toegestaan.
Gk-E-12	Eis	Indien er een ziekte wordt geconstateerd bij de kudde, zal de opdrachtgever op de hoogte worden gebracht. De opdrachtnemer is verantwoordelijk voor handelingen zijnde naleving van wet- en regelgeving vastgesteld door het Ministerie van Economische Zaken.

5.4. Planning

PL-E-1	Eis	De begrazingsperiode is jaarlijks van 21 maart tot 20 november. Deze periode wordt gezien als het reguliere begrazingsseizoen. In de tusseliggende periode mag op de Sallandse Heuvelrug begraaft worden en wordt rekening gehouden met de lammerperiode. De schaapskudde(s) zijn altijd op of rond de Sallandse Heuvelrug aanwezig.
PL-E-2	Eis	Er dient begraaft te worden in een aaneengesloten periode. In het geval dat er meerdere graasrondes worden uitgevoerd, diende deze op zichzelf in een aaneengesloten periode plaats te vinden.
PL-E-3	Eis	De opdrachtnemer stelt een jaarplanning op waarin zichtbaar is en toegelicht wordt op welke wijze naar de gewenste doelstellingen per deelgebied wordt toegewerkt en op welke wijze bijgestuurd wordt. In de jaarplanning wordt rekening gehouden met gestelde kaders. In overleg kan de planning tussentijds aangepast worden.
PL-E-4	Eis	Opdrachtnemer verplicht zich ertoe de boswachter beheer van het beheergebied Salland tijdig per Email te informeren over omstandigheden en/of oorzaken waardoor de uitvoering van de opdracht niet langer mogelijk is.

5.5. Communicatie

C-E-1	Eis	Gedurende de looptijd van de dienstverlening zorgt opdrachtnemer voor één contactpersoon (aanspreekpunt) en een vaste vervanger die gedurende de looptijd van de opdracht verantwoordelijk is voor de inhoudelijke uitvoering en gedelegeerd eindverantwoordelijke, gedurende de looptijd van de raamovereenkomst. Opdrachtnemer informeert opdrachtgever tijdig indien er sprake is van opvolging of vervanging van de vaste contactpersoon.
C-E-2	Eis	De opdrachtnemer zorgt voor een goede afhandeling van klachten die Staatsbosbeheer krijgt. Tevens garandeert de herder een maximale responstijd van 5 werkdagen, ingaande na de dag van ontvangst, voor het beantwoorden van een vraag of het in behandeling nemen van een klacht. Alle correspondentie dient schriftelijk te geschieden. In geval

		van een klacht komt opdrachtnemer binnen 5 werkdagen, ingaande na de dag van ontvangst, met een passende oplossing.
C-E-3	Eis	De opdrachtnemer onderhoudt een goede relatie met Staatsbosbeheer.
C-E-4	Eis	Opdrachtnemer voert uiterlijk drie (3) weken voor aanvang van de werkzaamheden per jaar een startoverleg met beheerder van het beheergebied Salland. Waarbij het plan van aanpak en jaarplanning leidend zijn en minstens de volgende punten worden besproken: De opdrachtgever maakt aan de hand van dit gesprek een verslag welke door opdrachtnemer- en opdrachtgever ondertekend wordt. Zie Rapportage R-E-1.
C-E-5	Eis	Tijdens de begrazingsseizoen voert opdrachtnemer tenminste elke maand met de beheerder Staatsbosbeheer van beheergebied Salland (evaluatie)gesprekken waarin tenminste de volgende onderwerpen worden besproken: Zie 5.8 Rapportage. Opdrachtnemer zorgt voor schriftelijke vastlegging. Waarvan het concept binnen 7 dagen beschikbaar is. Zie Rapportage R-E-2.
C-E-6	Eis	Opdrachtnemer onderneemt actie om aan het einde van iedere uitvoeringsperiode een eindgesprek te voeren. Hierin wordt minstens het volgende besproken: Zie 5.8 Rapportage Opdrachtnemer zorgt voor schriftelijke vastlegging in het zogenaamde eindrapport. Zie Rapportage R-E-3.
C-E-7	Eis	De opdrachtnemer heeft een positieve houding naar bezoekers en omwonenden.
C-E-8	Eis	De opdrachtnemer heeft een proactieve en oplossingsgerichte houding bij problemen, klachten of andere calamiteiten.
C-E-9	Eis	De opdrachtnemer communiceert goed met het plaatselijke beheer van Staatsbosbeheer beheergebied Salland en omliggende terreineigenaren over eventuele klachten, transportroutes, opmerkingen en/of adviezen van bedrijven, andere organisaties en vrijwilligers.
C-E-10	Eis	De opdrachtnemer zorgt voor tijdelijke aankondigingen in de gebieden, met naam en telefoonnummer i.v.m. calamiteiten en informatie m.b.t. begrazing.
C-E-11	Eis	Bij perscontacten wordt altijd contact opgenomen met Staatsbosbeheer.

5.6. Voorlichting

V-E-1	Eis	Alle geplande externe communicatie over activiteiten, maatregelen of andere vormen van communicatie naar derden die betrekking hebben op de schapenbegrazing op de Sallandse Heuvelrug wordt minimaal 2 weken van te voren ter goedkeuring overlegd aan de Boswachter Publiek van Staatsbosbeheer beheereenheid Salland.
V-E-2	Eis	De opdrachtnemer onderhoudt goede relaties met omwonenden, bezoekers, vrijwilligers andere organisaties en draagt daarbij een positief beeld van het beleid en beheer van Staatsbosbeheer uit.
V-E-3	Eis	De opdrachtnemer profileert zich in houding, gedrag en communicatie als de schaapherder van en voor Staatsbosbeheer

		Salland-Twente, die rekening houdt met maatschappelijk verantwoord ondernemen.
--	--	--

5.7. Participatie

P-E-1	Eis	Er wordt gedacht aan het organiseren van jaarlijks 5 kleinschalige evenementen als bijvoorbeeld lammetjesdagen en schaapscheerdersfeest. Het organiseren zal door de stichting worden uitgevoerd, die hierover met de herder contact opneemt.
P-E-2	Eis	Om het gebied rondom de kooi aantrekkelijk te houden voor mensen om hier naar toe te wandelen, is de herder met de hele of een deel van de kudde voor deelgebied Twilhaar ten minste 2 keer per week (bij voorkeur woensdag en weekend) aanwezig bij de schaapskooi.
P-E-3	Eis	De schaapherder geeft invulling aan de visie van het heidebeheer, het cultuurhistorische landschap van Staatsbosbeheer Sallandse Heuvelrug over schapenbegrazing.
P-E-4	Eis	De schaapherder onderhoudt goede relaties met recreanten, bewoners, bedrijven, andere organisaties, vrijwilligers, en draagt daarbij de visie van Staatsbosbeheer uit.
P-E-5	Eis	Bij beheer kunnen vrijwilligers worden ingezet. De schaapherder zorgt dan voor de begeleiding van deze vrijwilligers.
P-E-6	Eis	De schaapherder houdt in zijn bedrijfsvoering rekening met de visie van Staatsbosbeheer. Voor extra zakelijke activiteiten in bijvoorbeeld zorg, re-integratie of voedselproductie zoekt hij vooral naar samenwerking met partijen in de streek.
P-E-7	Eis	De schaapherder profileert zich als de schaapherder van en voor Staatsbosbeheer Sallandse Heuvelrug, die rekening houdt met People, Planet en Profit.
P-E-8	Eis	De schaapherder kan eventueel in samenwerking met Staatsbosbeheer, betaalde workshops of cursussen organiseren voor bedrijven, mits daarbij de visie van het Staatsbosbeheer als leidraad dient.
P-E-9	Eis	De schaapherder zoekt voor zakelijke activiteiten naast de begrazing voor het Staatsbosbeheer Salland- Twente zoveel mogelijk samenwerking met het lokale bedrijfsleven. Te denken valt hierbij aan een aansluiting bij de productie van vlees of wol, of bij lokale zorg- en integratie-instellingen voor samenwerking over zorg- en integratietrajecten.
P-E-10	Eis	De schaapherder geeft zijn bedrijf op een maatschappelijk verantwoorde manier vorm, en draagt dat actief uit.
P-E-11	Eis	Op verzoek van Staatsbosbeheer verzorgt de schaapherder tijdens de werkzaamheden publieksvoorlichting, en heeft een positieve houding naar bewoners uit de streek en bezoekers. De schaapherder houdt rekening met mogelijke inzet/participatie bij minstens 1 bijeenkomst per deelgebied/jaar om het Staatsbosbeheer bij te staan bij de burger-participatie. Te denken valt hier aan excursies of workshops rondom open dagen.

5.8. Rapportage

R-E-1	Eis	Staatsbosbeheer zorgt binnen 7 dagen na overleg voor verslaglegging van jaarlijks startgesprek op de onderdelen: - Opening en mededelingen
-------	-----	---

		<ul style="list-style-type: none"> - Omvang begrazingsgebied komende periode - Planning en indeling - Start en verloop van werkzaamheden - Afspraken met derden - Overige aandachtspunten en afspraken <p>Deze rapportage wordt door opdrachtnemer en opdrachtgever ondertekend te worden.</p>
R-E-2	Eis	<p>Tijdens het begrazingsseizoen dient opdrachtnemer verslag te maken van de (evaluatie)gesprekken die per maand plaatsvinden. Waarin tenminste opgenomen dient te zijn:</p> <ul style="list-style-type: none"> - Algemene vooruitgang resultaten - Planning - Kennis uitwisselen - Vooruitblik en uit te voeren acties - Financiële afhandeling eventuele betalingstermijn <p>Opdrachtnemer zorgt ervoor dat dat het verslag binnen 7 dagen beschikbaar is.</p>
R-E-3	Eis	<p>Opdrachtnemer is verantwoordelijk voor het opstellen van de eindrapportage per uitvoeringsperiode met daarin de volgende onderdelen:</p> <ul style="list-style-type: none"> - Verslag resultaten per deelgebied - Werkwijze en afwijkingen op plan van aanpak / jaarplanning - Adviezen voor beheer en volgende begrazingsseizoenen - Bijzonderheden zoals planten en dieren <p>Deze dient jaarlijks uiterlijk 4 weken na het afronden van de begrazingsperiode ingediend te zijn.</p> <p>Opdrachtgever controleert of de gegeven informatie accuraat is, overeenstemt met wat is uitgevoerd en of de opdrachtnemer eventueel actie verwacht van opdrachtgever in het licht van een opgetreden risico dat buiten de invloedssfeer ligt van opdrachtnemer.</p>
R-E-4	Eis	<p>Opdrachtnemer dient de locaties van aangetroffen bijzondere soorten vast te leggen op kaarten met topografische ondergrond. Staatsbosbeheer stelt kaarten ter beschikking.</p>
R-E-5	Eis	<p>Opdrachtnemer draagt er zorg voor, dat de opdrachtgever steeds beschikt over de meest actuele gegevens met betrekking tot rapportages.</p>

5.9. Financieel

F-E-1	Eis	<p>Vermeld in de inschrijving alle geldbedragen vast in euro's en exclusief omzetbelasting (BTW). Het bedrag van de omzetbelasting te zake van deze opdracht vermeld u waar dit wordt gevraagd.</p>
F-E-2	Eis	<p>In de door inschrijver aangeboden prijzen voor alle onderdelen in de prijsinvalkolommen zoals opgenomen in het inschrijfbiljet en Staat van verrekenprijzen, bijlage 1 en 2, zijn alle met de werkzaamheden gemoeide kosten verwerkt.</p> <p>De volgende kosten zijn hierbij in ieder geval inbegrepen: de salaris-kosten, de overheadkosten (als onder meer huisvesting en</p>

		<p>salariskosten van niet productief personeel), de kosten voor ondersteunend werk, de kosten voor het gebruik van apparatuur (als onder meer pc's en fax), kosten voor rapportages, kosten voor overleg en adviezen met opdrachtgever (in voorkomende gevallen kan dit dagelijks zijn) reistijden en kosten, voorrijkosten, in te zetten hulpmiddelen.</p> <p>Uitwerking van de vragen (hoofdstuk 6) wordt geacht in de prijzen te zijn opgenomen.</p> <p>Eventuele kosten die betrekking hebben op de beschreven uitvoering van de werkzaamheden in het plan van aanpak dienen in de prijzen te zijn verwerkt.</p>
F-E-3	Eis	De prijzen zijn de eerste 2 jaar vast. De prijzen en tarieven kunnen vervolgens jaarlijks geïndexeerd worden.
F-E-4	Eis	De opgegeven verrekenprijs is van toepassing bij wijziging van de oppervlakte groter dan 1 ha. van het werkgebied. Dit wordt in het jaarlijkse startgesprek besproken en vastgesteld voor het verstrekken van de nadere overeenkomst.
F-E-5	Eis	Facturering vindt plaats in 12 termijnen ieder groot 1/12 ^e deel van de opdrachtsom. De 12 ^e tevens laatste termijn zal worden betaald bij tijdig inleveren en goedkeuren van de eindrapportage.
F-E-6	Eis	U dient rekening te houden met een betalingstermijn van 30 dagen.
F-E-7	Eis	Facturering doormiddel van een verzamelfactuur per termijn. De facturen verzenden naar één factuuradres te weten: digitale.facturen@Staatsbosbeheer.nl. Voorzien van het inkooporder nummer en BEC 118. Voor het inkooporder nummer wordt verwezen naar de inkooporder die aangemaakt zal worden na gunning van de werkzaamheden.

6. Vragen

Beoordeling vindt slechts plaats op het maximaal gevraagde aantal A4 bladzijden. Indien er meerdere A4 bladzijden dan het maximaal gevraagde aantal wordt ingediend, worden deze meerdere pagina's niet in de beoordeling meegenomen. De antwoorden en Plan van Aanpak zijn tevens contractdocumenten.

6.1. Kwaliteit

Opdrachtgever vindt het van belang om voor de onderhavige opdracht de kwaliteit van de diensten te waarborgen en het risico op verstoringen en vertragingen te minimaliseren. Hiervoor wil opdrachtgever meer inzage verkrijgen in de keten achter de door de opdrachtnemer te leveren diensten.

K-V-1	Vraag	<p>De inschrijver levert bij zijn inschrijving, op maximaal 8 A4 bladzijden, een Plan van Aanpak in.</p> <p>Hierin geeft u aan op welke wijze naar de gestelde doelen en dienstverlening, zoals gevraagd voor deze raamovereenkomst, wordt toegewerkt, hoe u bijstuurt en de werkzaamheden zult verrichten. In het plan van aanpak dient inschrijver duidelijk, op één enkele wijze uitlegbaar en zo concreet mogelijk in te gaan op de volgende aspecten:</p> <ul style="list-style-type: none"> - Werkwijze, aanpak - Taken, verantwoordelijkheden en bevoegdheden opdrachtnemer. Hierin ook aangeven hoe deze zijn verdeeld als de opdrachtnemer voor meer dan 50% van de opdracht gebruik maakt van een samenwerkingsverband of onderaannemers - Inzet en omvang kudde(s) - Specifieke terreinomstandigheden (o.a. bijzondere flora en fauna) - Hoe de gestelde doelen zoals omschreven in het programma van eisen en bijlage 7 gehaald gaan worden - Inventarisatie mogelijke risico's en aantoonbare beheersing van risico's - Inventarisatie van kansen en benutten hiervan - Invulling participatie, recreatie en educatie - Vertegenwoordiging van Staatsbosbeheer - Planning Hierin aangeven de inzet en op welke tijdstippen de opdrachtnemer de beschikking moet kunnen hebben over dat waar de opdrachtgever voor dient te zorgen - Toelichting op de planning en de hierin gemaakte keuzes. <p>Bij het plan van aanpak dient een jaarplanning te zijn toegevoegd. Uit deze planning moet blijken dat de inschrijver over voldoende capaciteit beschikt om de op te dragen diensten te verrichten, ook als andere opdrachtgevers dan Staatsbosbeheer Sallandse Heuvelrug (gelijktijdig) inzet verlangen van de opdrachtnemer.</p> <p>NB: een eventueel schematisch planningsoverzicht kan op maximaal 1 extra A4 worden bijgevoegd.</p> <p>Na gunning is uw werkwijze zoals beschreven in het plan van aanpak onderdeel van de te sluiten overeenkomst. Dat betekent dat de opdrachtnemer gehouden wordt aan de werkwijze zoals beschreven in het plan van aanpak.</p>
-------	-------	---

Bijlagen

Bijlage 1 Inschrijfbiljet

Bijlage 2 Staat van verrekenprijzen

Bijlage 4 Concept raamovereenkomst

Bijlage 5 Tekstsuggesties concept raamovereenkomst

Bijlage 6 ARVODI 2016 Meezendversie

Bijlage 7 Beheerdoelen heideterreinen Sallandse Heuvelrug t.b.v.
schapenbegrazing

Bijlage 8 Kaart zoekgebied locaties nacht- en weekendkralen

Van: [redacted] J
Verzonden: vrijdag 9 maart 2018 21:12
Aan: [redacted] J (@ziggo.nl)
Onderwerp: prijsopgaaf schapenbegrazing Sallandse Heuvelrug
Bijlagen: Bijlage 5 Tekstsuggesties concept raamovereenkomst.docx; Bijlage 6 ARVODI-2016 meezendversie.pdf; Bijlage 7 Beheerdoelen heideterreinen Sallandse Heuvelrug.pdf; Bijlage 8 kaart zoekgebied nacht en weekendkralen.pdf; motivatiedocument meervoudige onderhandse aanbesteding schaapskudde Sallandse Heuvelrug (definitief).docx; Beschrijvend document aanbesteding schapenbegrazing Sallandse Heuvelrug.pdf; Bijlage 1 Inschrijfbiljet.docx; Bijlage 2 Staat van verrekenprijzen.docx; Bijlage 4 Concept Raamovereenkomst.pdf

Geachte [redacted] J,

Hierbij nodig ik u uit om een offerte uit te brengen voor de schapenbegrazing op de Sallandse Heuvelrug. Voor deze aanbesteding zijn 4 ondernemers uitgenodigd tot het doen van een inschrijving. De termijn van inschrijving sluit op 8 april 2018 om 20.00 uur. De genoemde datum en tijdstip worden beschouwd als een fataal moment. Inschrijvingen die na dit tijdstip worden ontvangen worden niet geaccepteerd.

Aan het opstellen en uitbrengen van een offerte, met inbegrip van eventueel te verstrekken nadere inlichtingen, zijn voor de aanbestedende dienst geen kosten verbonden.

In de bijlagen bij deze brief treft u een exemplaar van:

- de aanbestedingsleidraad onder de naam "beschrijvende document aanbesteding schapenbegrazing Sallandse Heuvelrug" inclusief de daarin genoemde bijlages. Daarnaast is tevens het motivatiedocument toegevoegd dat door de directie van Staatsbosbeheer wordt gezien als motivering van de openbare aanbestedingsprocedure.

Ik zie uw inschrijving met veel belangstelling tegemoet. Mocht u besluiten geen offerte te willen uitbrengen, stel ik het op prijs dit van u op korte termijn te mogen vernemen.

Met vriendelijke groet,

[redacted] J
Boswachter projecten

M [redacted] J
E [redacted] J @staatsbosbeheer.nl
B overijsselstaatsbosbeheer.wordpress.com
W www.staatsbosbeheer.nl

Met vriendelijke groet,

[redacted] J
Boswachter projecten

M [redacted] J
E [redacted] J @staatsbosbeheer.nl
B overijsselstaatsbosbeheer.wordpress.com
W www.staatsbosbeheer.nl

Bijlage 1

Inschrijvingsbiljet

Gescheperde schapenbegrazing Sallandse Heuvelrug

De hierna te noemen inschrijver(s):

a. _____ (1)

gevestigd te: _____ (2)

KVK-nummer _____

b. _____ (1)

gevestigd te: _____ (2)

KVK-nummer _____

c. _____ (1)

gevestigd te: _____ (2)

KVK-nummer _____

verklaart (verklaren) zich door ondertekening dezes bereid de opdracht voor:

_____ (3)

_____ (4)

uit te voeren voor een bedrag, de omzetbelasting daarin niet inbegrepen, van:

	Prijs per hectare € / ha.	Totaalprijs € / jr.
Gehele begrazingsgebied Sallandse Heuvelrug; Twilhaar + Zuna + Helhuizen.	€	€

(5)

_____ euro (6)

_____ euro (6)

Het ter zake van de omzetbelasting verschuldigde bedrag bedraagt:

_____ euro (5)

_____ euro (6).

De door de inschrijver(s) op te geven verrekenprijzen, waarin geen bedragen voor omzetbelasting zijn begrepen, zijn vermeld op de hierbij gaande ondertekende staat van verrekenprijzen (7).

In geval van een inschrijving door een samenwerkingsverband van ondernemers wijzen de inschrijvers de hierboven onder a. genoemde inschrijver aan als gemachtigde om hen in alle zaken

in het kader van de aanbestedingsprocedure en de uitvoering van de opdracht te vertegenwoordigen.

De inschrijver(s) verklaart (verklaren) deze inschrijving te doen overeenkomstig de bepalingen van de Aanbestedingswet 2012, Algemene Rijksvoorwaarden voor het verstrekken van opdrachten voor het verrichten van diensten (ARVODI 2016) en met inachtneming van de bepalingen en de gegevens zoals deze zijn omschreven in de voor de inschrijving relevante stukken.

Gedaan op _____ (8), te _____ (9).

De inschrijver(s)

a. _____ (handtekening)
_____ (naam)
_____ (functie)

b. _____ (handtekening)
_____ (naam)
_____ (functie)

c. _____ (handtekening)
_____ (naam)
_____ (functie)

Toelichting:

1. bij een natuurlijk persoon naam en voornamen voluit, bij een rechtspersoon de statutaire naam
2. bij een natuurlijk persoon de woonplaats, bij een rechtspersoon de vestigingsplaats
3. aanduiding van de opdracht volgens het bestek of het beschrijvend document
4. aanduiding van het perceel, de samengevoegde percelen of het geheel van de percelen waar het inschrijvingsbiljet betrekking op heeft
5. bedrag in cijfers
6. bedrag in letters
7. opnemen indien van toepassing
8. datum
9. plaats



Bijlage 2

Staat van verrekenprijzen

Gescheperde schapenbegrazing Sallandse Heuvelrug

Behorende bij de inschrijvingsbiljet van de ondergetekende(n):

a. _____ (1)

gevestigd te: _____ (2)

- 1) Bij een natuurlijke persoon naam en voornaam voluit,
bij een rechtspersoon duidelijke en ondubbelzinnige aanduiding.
- 2) Bij een natuurlijke persoon de woonplaats, bij een rechtspersoon
de vestigingsplaats met volledig adres en zo nodig vermelding van
de provincie en het land.

uit te voeren voor een bedrag, de omzetbelasting daarin niet inbegrepen, van:

Volg-Nr.l	Omschrijving	Eenheid	Prijs per hectare €
1	Prijs per hectare indien voorgestelde oppervlakte van het begrazingsgebied Sallandse Heuvelrug meer of minder dan 1 hectare afwijkt van de voor dat jaar voorgestelde hectares.	Hectare	€

(5)

Gedaan op _____ (8), te _____ (9).

De inschrijver(s)

a. _____ (handtekening)

b. _____ (handtekening)

c. _____ (handtekening)

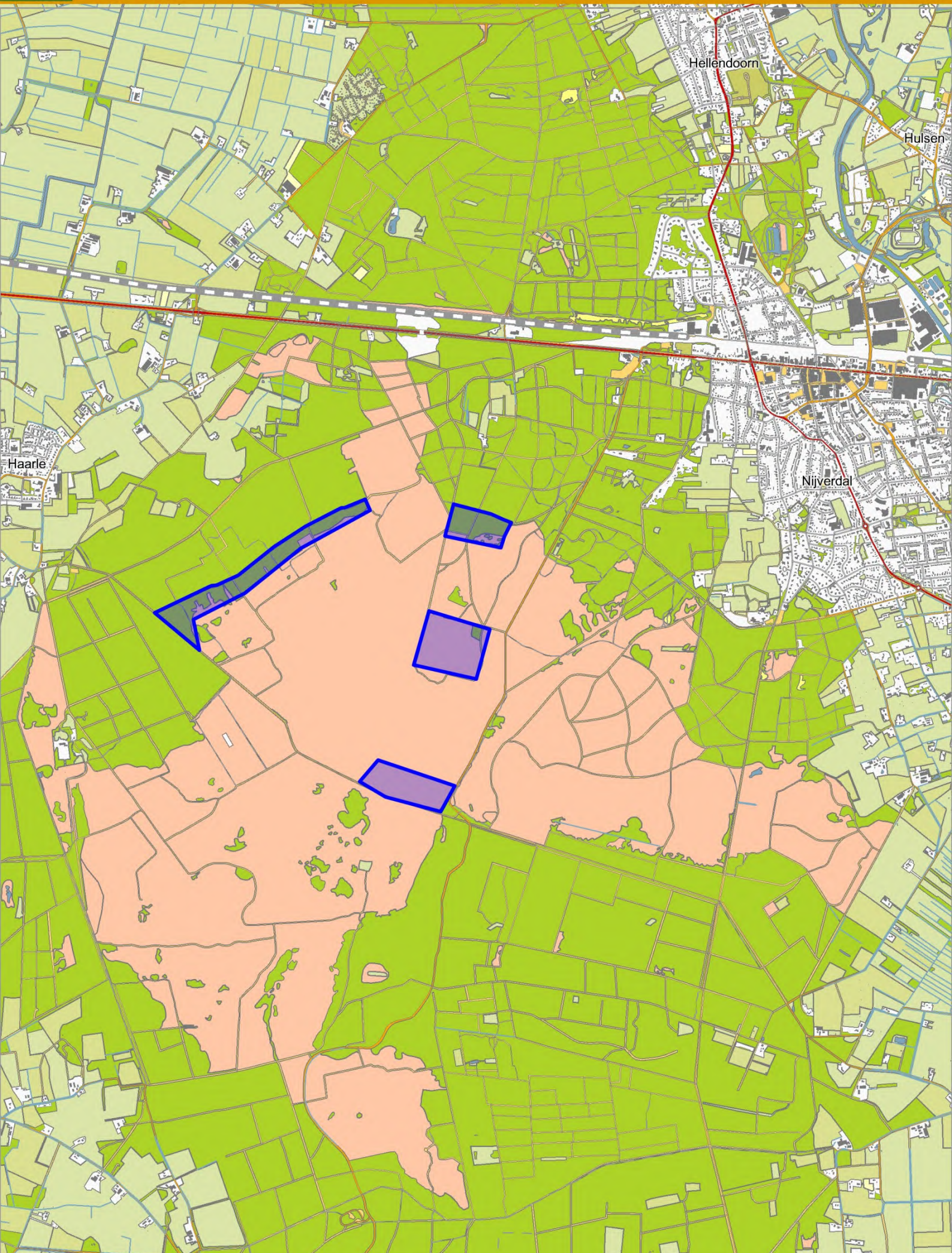

Staatsbosbeheer

Raamovereenkomst Gescheperde schapenbegrazing Sallandse Heuvelrug op basis van ARVODI-2016

Partijen:

1. Staatsbosbeheer, publiekrechtelijk rechtspersoon met wettelijke taak, gevestigd te Amersfoort, KvK nummer 30263544, te dezen vertegenwoordigd door de heer S. Thijsen, bnt, Directeur Staatsbosbeheer, hierna te noemen: '**Opdrachtgever**',

en

2. <naam opdrachtnemer>, (statutair) gevestigd te <plaats>, te dezen vertegenwoordigd door <naam, functie>, hierna te noemen: '**Opdrachtnemer**',

overwegen het volgende:

1. Opdrachtgever wil met betrekking tot het begrazen van heideterreinen op de Sallandse Heuvelrug met een gescheperde schaapskudde alsmede een bijdrage leveren aan het behoud van het cultuurhistorische landschap en elementen, behoud cultuurhistorisch landbouw schapenras, behoud van het ambacht schaapsherder en een positief beeld van Staatsbosbeheer, door het geven van educatie, voorlichting en participatie gedurende twee jaar en acht optiejaren vaste afspraken maken met één dienstverlener;
2. Opdrachtgever sluit daartoe een Raamovereenkomst met een looptijd van twee (2) jaar met acht (8) maal een verlengingsoptie van één (1) jaar waarin de voorwaarden voor alle door Opdrachtgever gedurende die looptijd te verstrekken opdrachten tot het verlenen van genoemde diensten zijn vastgelegd;
3. Op basis van het beschrijvend document en de daarin genoemde bijlagen heeft onder de procedure voor sociale en andere specifieke diensten een meervoudig onderhandse aanbesteding voor de gunning van de deelname aan deze Raamovereenkomst plaatsgevonden;
4. Opdrachtgever heeft de Inschrijving van Opdrachtnemer als die met de beste prijs kwaliteitverhouding beoordeeld;
5. In deze Raamovereenkomst zijn de voorwaarden vastgelegd die van toepassing zijn op alle opdrachten tot het verlenen van de genoemde diensten die Opdrachtgever voornemens is te gunnen gedurende de looptijd van deze Raamovereenkomst;

en komen overeen:

Begrippen

In deze Raamovereenkomst wordt een aantal begrippen met een beginhoofdletter gebruikt. Aan deze begrippen komt de betekenis toe die hieraan wordt gegeven in artikel 1 van de Algemene Rijks-voorwaarden voor het verstrekken van opdrachten tot het verrichten van Diensten 2016 (ARVODI-2016). In afwijking daarvan of aanvulling daarop wordt onder de volgende begrippen in deze Raamovereenkomst verstaan:

Beschrijvend document:

het document van Opdrachtgever d.d. <datum> referentie Gescheperde schapenbegrazing Sallandse Heuvelrug, maart 2018, waarin de deelname aan de Raamovereenkomst met betrekking tot de uitvoering van Diensten gedurende een bepaalde periode, de te volgen aanbestedingsprocedure en de gunningscriteria worden beschreven en toegelicht.

Diensten:

de door Opdrachtnemer op basis van een onder deze Raamovereenkomst gesloten Nadere Overeenkomst ten behoeve van Opdrachtgever te verrichten werkzaamheden in heidegebied(en) op de Sallandse Heuvelrug zoals omschreven in de inschrijvingsdocumentatie.

Inschrijving:

de in het kader van de meervoudig onderhandse aanbesteding Gescheperde schapenbegrazing Sallandse Heuvelrug, maart 2018 door Opdrachtnemer op basis van de aanbestedingsstukken ingediende inschrijving d.d. <datum> met kenmerk <kenmerk>.

Nadere Overeenkomst:

de nadere overeenkomst tussen Opdrachtgever en Opdrachtnemer betreft een inkooporder, op basis waarvan Opdrachtgever gedurende de looptijd van deze Raamovereenkomst aan Opdrachtnemer opdrachten tot het verrichten van Diensten kan verstrekken.

Offerte:

een aanbieding tot het verrichten van Diensten die Opdrachtnemer naar aanleiding van een Offerteaanvraag uitbrengt aan Opdrachtgever onder deze Raamovereenkomst.

Offerteaanvraag:

een uitnodiging door Opdrachtgever onder deze Raamovereenkomst aan Opdrachtnemer tot het uitbrengen van een Offerte voor een opdracht tot het verrichten van Diensten.

Raamcontractant:

een inschrijver aan wie deelname aan de Raamovereenkomst met betrekking tot de uitvoering van de Diensten op het gebied van Sallandse Heuvelrug zoals omschreven in de aanbestedingsstukken is gegund.

Artikel 1 Voorwerp van de Raamovereenkomst

1. Opdrachtgever is gerechtigd gedurende de looptijd van deze Raamovereenkomst een Offerteaanvraag uit te brengen voor een opdracht tot het verrichten van Diensten. Opdrachtnemer is verplicht naar aanleiding van een Offerteaanvraag een Offerte uit te brengen, die niet minder gunstig is dan de door Opdrachtnemer ingediende Inschrijving. Indien de in de Offerteaanvraag genoemde opdracht door Opdrachtgever aan Opdrachtnemer wordt gegund, is Opdrachtnemer verplicht die opdracht uit te voeren overeenkomstig de voorwaarden van deze Raamovereenkomst. Daartoe is Opdrachtnemer alsdan verplicht met Opdrachtgever een Nadere Overeenkomst te sluiten.

2. De opdrachten hebben betrekking op de volgende Diensten.

- a. Uitvoering geschepde schapenbegrazing op de door de opdrachtgever aangewezen percelen met bijbehorende instructies;
- b. Administratie en rapportage van begrazingsgegevens, flora en fauna, verrichte werkzaamheden, voorlichting, participatie en andere noemenswaardige bijzonderheden;
- c. Signalering en advies naar opdrachtgever indien andere begrazings- en werkmethode doelmatiger zijn om het na te streven vegetatiebeeld / doel te verwezenlijken.

Deze Diensten zijn gespecificeerd in het Beschrijvend document en de daarbij behorende bijlagen, in het bijzonder in het Programma van eisen.

3. De navolgende documenten vormen gezamenlijk de Raamovereenkomst. Voor zover deze documenten met elkaar in tegenspraak zijn, prevaleert het eerder genoemde document boven het later genoemde:

- dit document
- De nota van inlichtingen;
- ARVODI-2016;
- De aanbestedingsleidraad inclusief alle daarbij behorende bijlagen;
- de Inschrijving;

4. Opdrachtgever is niet verplicht om gedurende de looptijd van deze Raamovereenkomst opdrachten tot het verrichten van Diensten te verstrekken, maar is daartoe gerechtigd. Opdrachtnemer kan derhalve generlei aanspraak maken op het verkrijgen van opdrachten tot het verrichten van Diensten gedurende de looptijd van deze Raamovereenkomst.

5. De voorwaarden van deze Raamovereenkomst zijn integraal van toepassing op alle Nadere Overeenkomsten die gedurende de looptijd van deze Raamovereenkomst tussen Opdrachtgever enerzijds en Opdrachtnemer anderzijds worden gesloten met betrekking tot opdrachten tot het verrichten van in een Offerteaanvraag gespecificeerde Diensten, tenzij in een Nadere Overeenkomst uitdrukkelijk schriftelijk van deze Raamovereenkomst wordt afgeweken.

6. In een Nadere Overeenkomst wordt vastgelegd met betrekking tot welke specifieke Diensten en gedurende welke periode de desbetreffende Nadere Overeenkomst wordt aangegaan.

Artikel 2 Duur van de Raamovereenkomst

1. Deze Raamovereenkomst gaat in op <datum> voor de duur van twee jaar met een optie, eenzijdig uit te oefenen door Opdrachtgever, tot verlenging van deze Raamovereenkomst onder gelijkblijvende voorwaarden met een periode van acht keer één jaar.
2. Opdrachtgever stelt Opdrachtnemer uiterlijk zes maanden voor het verstrijken van de initiële / dan geldende looptijd van de Raamovereenkomst schriftelijk in kennis indien Opdrachtgever gebruik maakt van de verlengingsoptie. Indien de verlengingsoptie door Opdrachtgever niet wordt uitgeoefend eindigt de Raamovereenkomst van rechtswege na het verstrijken van de in de eerste zin van dit artikel bedoelde termijn / op dat moment geldende termijn.
3. De duur van de Nadere Overeenkomst(en) die onder deze Raamovereenkomst aan Opdrachtnemer wordt / worden gegund wordt in de Nadere Overeenkomst(en) per opdracht vastgelegd.
4. Beëindiging van deze Raamovereenkomst om welke reden dan ook laat de rechten en verplichtingen voortvloeiend uit Nadere Overeenkomst onverlet. De voorwaarden van deze Raamovereenkomst blijven van toepassing op alle Nadere Overeenkomsten die na het eindigen van deze Raamovereenkomst nog voortduren.

Artikel 3 Uitvoering dienstverlening

Bij Nadere Overeenkomst(en) die onder deze Raamovereenkomst aan Opdrachtnemer wordt/ worden gegund is Opdrachtnemer verplicht bij een dienstverlening na te komen de verplichtingen en bepalingen zoals opgenomen in het Programma van eisen.

Artikel 4 Prijs

1. De prijzen die Opdrachtgever met betrekking tot de verleende Diensten verschuldigd is zijn vermeld in het inschrijfbiljet en staat van verrekenprijzen dat deel uitmaakt van de Inschrijving. De prijzen luiden in euro's en zijn exclusief BTW en inclusief overige belastingen en heffingen. In de prijs zijn alle kosten opgenomen. Opdrachtnemer brengt geen extra kosten aan Opdrachtgever in rekening tenzij dit uitdrukkelijk is overeengekomen.
2. De prijzen zijn tot en met <datum> vast. De prijzen en tarieven kunnen vervolgens jaarlijks (voor het eerst op <datum>) geïndexeerd worden.

3. Indexering vindt plaats overeenkomstig ten hoogste het CBS indexcijfer voor cao lonen per uur exclusief bijzondere beloning in de Landbouw en Visserij. volgens onderstaande rekenmethode:
(indexcijfer nieuwe jaar – indexcijfer oude jaar)/ indexcijfer oude jaar x 100%
Als nieuwe jaar wordt gehanteerd het meest recente volledige jaar waarvan het gemiddelde definitieve indexcijfer bekend is, als oude jaar wordt het jaar daarvoor genomen. De indexcijfers staan op internet <http://www.cbs.nl>.
4. Opdrachtnemer dient een verzoek tot indexering/prijsaanpassing minimaal 30 dagen voor ingangsdatum schriftelijk in bij de contractbeheerder van Opdrachtgever.
Opdrachtgever bepaalt, naar maatstaven van redelijkheid en billijkheid, of en met welk percentage de prijzen en tarieven mogen worden bijgesteld, waarbij een bandbreedte kan worden gehanteerd tussen 0% tot maximaal het vermelde prijsindexcijfer.
Na schriftelijke goedkeuring door Opdrachtgever, worden de nieuwe prijzen en tarieven van kracht.

Artikel 5 Facturering en betaling

1. Opdrachtnemer vermeldt op de facturen alleen de bewerkte terreinen en vermeldt uitdrukkelijk als van meer- of minderwerk sprake is.
2. Opdrachtnemer verzendt de facturen aan Opdrachtgever
 - In 12 termijnen ieder termijn is groot 1/12^e deel van de opdrachtsom van de aanvullende opdrachten
 - nadat Opdrachtgever een prestatieverklaring heeft aangemaakt
3. Opdrachtnemer zendt de factuur/facturen maandelijks voor de eerste werkdag van de nieuwe maand digitaal aan Opdrachtgever onder vermelding van inkooporder nummer en BEC 118 naar digitale.facturen@staatsbosbeheer.nl:
4. Indien betaling in termijnen is overeengekomen vindt betaling van de laatste termijn plaats als de betreffende opdracht volledig is voltooid.

Artikel 6 Contactpersonen

1. Contactpersoon voor Opdrachtgever is de contractbeheerder:
<naam, e-mailadres, telefoonnummer>
Vaste vervanger voor deze contactpersoon is:
<naam, e-mailadres, telefoonnummer>
2. Contactpersoon voor Opdrachtnemer is:
<naam, e-mailadres, telefoonnummer>
Vaste vervanger voor deze contactpersoon is:
<naam, e-mailadres, telefoonnummer>
De herder is:

<naam, e-mailadres, telefoonnummer>

3. Partijen stellen elkaar tijdig op de hoogte als contactpersonen worden vervangen.
4. Opdrachtnemer voert tenminste elke maand met de betreffende contactpersonen van de opdrachtgever (evaluatie)gesprekken waarin tenminste de volgende onderwerpen worden besproken:
 - a. Algemene vooruitgang en behalen van doelen resultaten over de voortgang van de begrazing;
 - b. Kansen en risico's
 - c. Kennis uitwisselen;
 - d. Vooruitblik en uit te voeren acties.

Opdrachtnemer zorgt voor schriftelijke vastlegging van de (evaluatie)gesprekken.

Artikel 7 Tijden en plaats werkzaamheden

1. De werkzaamheden, verband houdend met de in een Nadere Overeenkomst gespecificeerde Diensten, worden verricht op de in de Nadere Overeenkomst te vermelden plaats(en).
2. Partijen verplichten zich het Personeel van de andere Partij toegang te verlenen tot de plaats waar de werkzaamheden verband houdend met de in de Nadere Overeenkomst gespecificeerde Diensten moeten worden verricht, alsmede dit Personeel in staat te stellen de werkzaamheden onder de bij die Partij gebruikelijke arbeidsomstandigheden te verrichten gedurende de regulier geldende werktijden.
Opdrachtnemer verplicht zich zijn Personeel op te dragen de ter plekke van de uitvoering geldende huisregels na te leven.

Artikel 8 Overige voorwaarden

1. Op deze Raamovereenkomst, alsmede op een opdracht tot het verrichten van Diensten overeenkomstig een Nadere Overeenkomst zijn uitsluitend van toepassing de ARVODI-2016 (Bijlage 6), voor zover daarvan in deze Raamovereenkomst niet wordt afgeweken. De toepasselijkheid van (eventuele) algemene en bijzondere voorwaarden van Opdrachtnemer is uitgesloten.
2. In aanvulling op artikel 20 van de ARVODI-2016, 'dreigende vertraging', kan Opdrachtnemer in geval een opdracht, zonder toestemming van de beheerder, later is opgeleverd dan overeengekomen, een korting van € 250,- per dag toepassen op de aanneemsom van de betreffende opdracht. De toegepaste korting laat het recht van Opdrachtgever op volledige vergoeding, van de als gevolg van te late oplevering geleden schade, onverlet.
3. In aanvulling op artikel 21 van de ARVODI-2016, 'aansprakelijkheid', geldt het volgende met betrekking tot schade:
 - a. Opdrachtnemer herstelt voor zijn rekening, binnen een door de beheerder te stellen termijn en tot genoegen van Opdrachtgever alle schade door of in verband met de uitvoering van de werkzaamheden toegebracht aan eigendommen van Opdrachtgever. De aannemer dient de schade direct te herstellen, al is het in eerste instantie maar provisorisch, als de kans bestaat op ongevallen of uitbraak van vee. Bij nalatigheid met betrekking tot de herstelplicht is Opdrachtgever gerechtigd het herstel zelf uit te voeren of aan een derde op te dragen en de kosten die hiervoor zijn gemaakt op de eerstvolgende betalingstermijn in te houden.
 - b. Het risico van en schade door niet goed functionerend materieel ten gevolge van ongevallen, inclusief berging- en reddingwerkzaamheden en dergelijke, zijn geheel voor rekening en verantwoordelijkheid van Opdrachtnemer.
 - c. In aanvulling op artikel 21.5 van de ARVODI-2016 vrijwaart Opdrachtnemer Opdrachtgever tegen eventuele aanspraken van derden op vergoeding van schade als gevolg van het tekortschieten als bedoeld in artikel 21.3 van de ARVODI-2016.
4. In aanvulling op artikel 33 van de ARVODI-2016, 'geschillen en toepasselijk recht': Opdrachtnemer meldt conflicten met derden direct aan de beheerder of de contractbeheerder.

Artikel 9 Integriteitsverklaring

1. Opdrachtnemer verklaart dat hij in het kader van de gunning van deze Raamovereenkomst en evenmin ter verkrijging van opdrachten tot het verrichten van Diensten onder Nadere Overeenkomsten, Personeel van Opdrachtgever generlei voordeel heeft geboden, gegeven, doen aanbieden of doen geven, respectievelijk zal bieden, geven, zal doen aanbieden of zal doen geven. Hij zal dat ook niet alsnog doen teneinde personen in dienst van Opdrachtgever te bewegen enige handeling te verrichten of na te laten.



Artikel 10 Slotbepaling

1. Afwijkingen van deze Raamovereenkomst of een Nadere Overeenkomst zijn slechts bindend voor zover zij uitdrukkelijk tussen Partijen schriftelijk zijn overeengekomen.
2. Door ondertekening van deze Raamovereenkomst vervallen alle eventueel eerder door Partijen gemaakte mondelinge en schriftelijke afspraken omtrent het verstrekken van opdrachten tot het verrichten van Diensten, al dan niet onder een Nadere Overeenkomst.

Aldus op de laatste van de twee hierna genoemde data overeengekomen en in tweevoud ondertekend,

Amersfoort,..... 2018,

Staatsbosbeheer

<Plaats>, 2018

<Naam Opdrachtnemer>

namens deze,

de heer S. Thijsen, bnt,

Directeur Staatsbosbeheer

namens deze,

<naam>

<functie>

Bijlage 5: Tekstsuggesties concept Raamovereenkomst

Tekstsuggesties Concept- Raamovereenkomst Gescheperde schapenbegrazing Sallandse Heuvelrug		
Ondergetekende heeft de volgende opmerkingen / tekstsuggesties met betrekking tot de overeenkomst.		
artikel	akkoord	tekstsuggestie
1	√	
2	√	
3	√	
4	√	
5	√	
6	√	
7	√	
8	√	
9	√	
10	√	
Algemeen		
naam gegadigde / inschrijver:		
naam ondertekenaar:		
handtekening:		
datum:		

Bijlage 7

Het Natura 2000-gebied de Sallandse Heuvelrug is ongeveer 2.220 hectare groot en ligt tussen Nijverdal en Holten. Circa 1200 hectare is in bezit van Staatsbosbeheer, dit vormt het plangebied voor dit begrazingsplan (figuur 2.1). Momenteel is er een schaapskooi aanwezig in het noorden van het gebied (Twilhaar). Midden door het plangebied loopt de verharde Nijverdalsebergweg, ook wel de Toeristenweg genoemd.

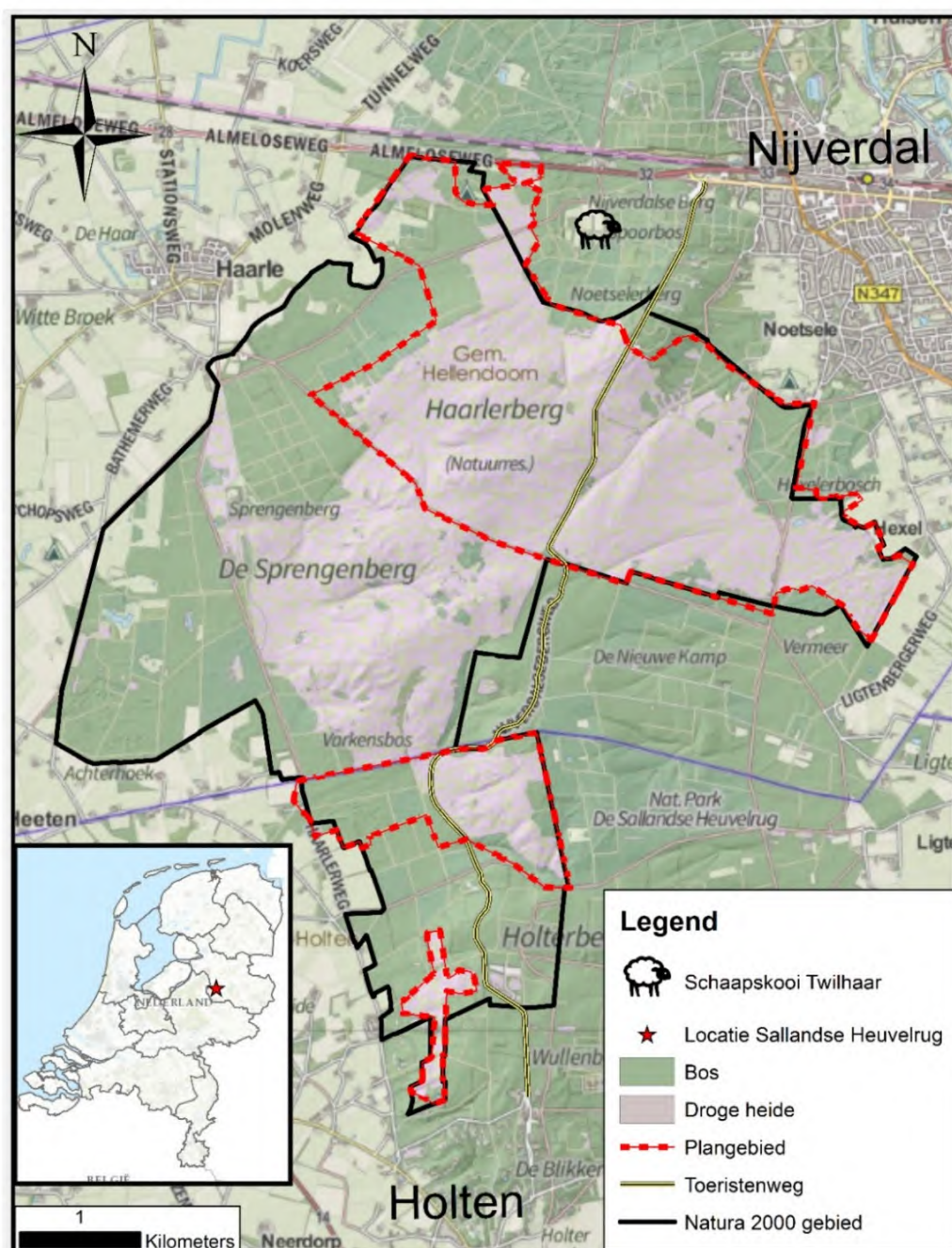

Figuur 2.1. De begrenzing van het Natura 2000-gebied, waarbinnen het plangebied voor dit begrazingsplan is weergegeven.

Gevoerd beheer

Het heidegebied van de Sallandse Heuvelrug is ontstaan door menselijke ingrepen als boskap, schapenbegrazing en branden. Na het instorten van de schapenmarkt werd het heidelandschap steeds minder begraasd en konden bomen massaal kiemen en groeien, daarnaast werden in die periode grote hoeveelheden naaldbomen aangeplant voor de mijnbouw. Rond 1960 was nog maar 500 hectare heide over. Ondanks de hoge stikstofdepositie en uitstoot van zwavel vanaf de jaren '70 trad op de Sallandse Heuvelrug minder vergrassing op in vergelijking met andere heidegebieden in Nederland (Schaminée & Janssen, 2009). In de jaren '80 en '90 werden delen van de Sallandse Heuvelrug geplagd. Dit resulteerde in monotone vegetaties van Struikhei en het verlies aan zuur bufferend vermogen van de bodem. In de jaren '90 werden grote stukken bos gekapt waardoor het heide areaal weer toenam. Vanaf 2000 werd het beheer steeds meer gericht op het creëren van structuurvariatie op de heide. Om dit te kunnen doen zijn vanaf 2010 kleine delen Struikhei gebrand. Om de toen grootschalig verouderde Struikhei te verjongen zijn in de winters van 2009-2010 en 2015-2016 delen Struikhei op de heuveltoppen gemaaid. Om te compenseren voor het plaggen tussen de jaren '80 en '90 zijn enkele delen van de heide bekalkt met dolokalk. In 2008 is het landbouwgebied de Zunasche Heide omgevormd naar natuur en de nabije toekomst zullen ook de bossen in verbinding met de Kleine plas en Helhuizen worden gekapt en omgevormd naar een heidevegetatie. (Smits en Noordijk, 2013; van den Berg *et al.*, 2016)

Geologie en hydrologie

De hoger gelegen delen van de Sallandse Heuvelrug bestaan uit een bovengrond van droog-grofzand en grind en op de voedselrijke delen komen ook holtpodzolgrond voor. Verder komen haarpodzolgronden, duinvaaggronden en moerige eerdgronden voor. Door het eeuwenlange gebruik van het land heeft de mens een grote invloed gehad op de bodem van het gebied, vooral op de lager gelegen stuwwalflanken. Door plagbemesting zijn hoge zwarte enkeerdgronden met een cultuurdek van 40 centimeter of meer ontstaan. Verder is rondom de Sallandse Heuvelrug de ontwatering ten behoeve van de landbouw vanaf de jaren '50 toegenomen en hebben permanente grondwateronttrekkingen voor drinkwater en industriële activiteiten het gebied verder verdroogd. Dit heeft vooral een effect gehad op de vochtigere gronden van het gebied. De verdroging had minder effect op de van nature droge stuwwal. Naast grondwateronttrekkingen heeft ook de aanplant van naaldbos gezorgd voor een verminderde kwelstroom in de randzones van het gebied (van den Berg *et al.*, 2016).

Biotiek

De ondergrond van een gebied bepaalt voor een groot deel de vegetatie die er voorkomt. Op de grofzandig en grindhoudende stuwwal komt Droge heide voor met plaatselijk een dominantie van Pijpenstrootje (*Molinia caerulea*). Pijpenstrootje is tevens dominant in de slenken. Op de lemige delen zijn vochtige standplaatsen aanwezig. Op de fijnzandige afzettingen op de flanken komt Droge heide met plaatselijk Bochtige smele (*Deschampsia flexuosa*) voor. De Roodborsttapuit (*Saxicola rubicola*) en de Nachtzwaluw (*Caprimulgus europaeus*) komen veelvuldig voor op zowel de stuwwal als op de flanken. Daarnaast komt op de Sallandse Heuvelrug de enige Korhoen populatie (*Lyrurus tetrix*) van Nederland voor. Doordat overgang naar de voedselrijke flanken is verdwenen, is het leefgebied van het Korhoen niet meer compleet. Een van de redenen van de realisatie van nieuwe natuur op de flanken is om te fungeren als foerageergebied voor het Korhoen (van den Berg *et al.*, 2016)

In het plangebied komt voornamelijk het Natura 2000-habitattype Droge heide voor (figuur 2.2). Daarnaast zijn er kleine delen Heischraal grasland, Zandverstuiving en Jeneverbesstruwelen en een zuur ven in het oostelijke deel.

Droge heide

Droge heide is het meest voorkomende vegetatietype op de Sallandse heuvelrug en het bestaat hier vooral uit een relatief soortenarme vegetatie, waarin Struikhei sterk domineert en andere kenmerkende soorten ontbreken of slechts sporadisch aanwezig zijn. Alle leeftijdsklassen van Struikhei komen voor, maar zijn niet uniform verdeeld over het gebied. De helft van de Struikhei bevindt zich momenteel in de volwassenfase. Plaatselijk is sprake van vergrassing met Pijpenstrootje. (van den Berg *et al.*, 2016)

Een goed ontwikkelde Droge heide wordt gekenmerkt door Struikheibegroeiingen op matig droge tot droge, kalkarme zure bodems. Dit habitattype wordt gedomineerd door Struikhei (*Calluna*

vulgaris) al dan niet in combinatie met andere dwergstruiken, grassen en mossen. Blauwe bosbes (*Vaccinium myrtillus*) of Rode bosbes (*Vaccinium vitis-idaea*) zijn twee dwergstruiken die ook veel voor kunnen komen. Ook delen waar Gewone dophei (*Erica tetralix*) domineert over Struikhei behoren tot dit habitatype. In veel gebieden maken Brem (*Cytisus scoparius*), Jeneverbes (*Juniperus Communis*) en Gaspeldoorn (*Ulex europaeus*) - struwelen deel uit van de heide en daarom worden ze tot dit habitatype gerekend. Op grasrijke delen komen Bochtige smele en Pijpenstrootje voor. (Ministerie van Economische Zaken, 2008a)

Heischrale graslanden

Heischrale graslanden komen op de Sallandse Heuvelrug in geringe mate voor en alleen op droge standplaatsen. Het betreft hier ongeveer 0,3 hectare van restanten langs paden en op gebufferde plaatsen in de heide. Op oude voerakkertjes en langs bermen van wegen en fietsenpaden zijn de vegetaties met Bochtige smele en andere grassen te ruig en komen weinig kenmerkende soorten van Heischrale graslanden voor. (van den Berg *et al.*, 2016)

Heischrale graslanden zijn half natuurlijke graslanden op een zure zand- of grindbodem en worden gekenmerkt door de zeer rijke begroeiing van grassen, kruiden en paddenstoelen. Op hogere zandgronden komen Heischrale graslanden zowel voor op vochtige als droge standplaatsen. Kenmerkende soorten van dit habitatype zijn Liggend walstro (*Galium saxatile*), Heidekartelblad (*Pedicularis sylvatica*) en Liggend vleugeltjesbloem (*Polygala serpyllifolia*). Daarnaast zijn ook soorten als Hondsviooltje (*Viola canina*), Tormentil (*Potentilla erecta*), Tandjesgras (*Danthonia decumbens*), Borstelgras (*Nardus stricta*), Stekelbrem (*Genista anglica*) en Gewoon reukgras (*Anthoxanthum odoratum*) veel voorkomend. Dwergstruiken als Struikhei en Gewone dophei kunnen ook voorkomen, maar zijn niet dominant. (Ministerie van Economische Zaken, 2008c)

Zure vennen

Op de Sallandse Heuvelrug komt één zuur ven voor namelijk het Sasbrinkven wat relatief hoog in het landschap gelegen is op een stagnerende leemlaag. Door de aanwezigheid van verlandingsvegetaties en een redelijk stabiel waterpeil is de kwaliteit van dit ven matig. Rondom het ven komt daarnaast een klein deel Vochtige heide voor (van den Berg *et al.*, 2016).

Zure vennen worden gevoed door regenwater en kunnen zowel open waterbegroeiingen als verlandingsstadia bevatten. Van nature is het water van deze vennen zeer voedselarm en door humuszuren bruin gekleurd. In de randzones kunnen begroeiingen van schijngrassen als Snavelzegge (*Carex rostrata*), Draadzegge (*Carex lasiocarpa*) of Veenpluis (*Eriophorum angustifolium*) voorkomen (Ministerie van Economische Zaken, 2008d).

Jeneverbesstruwelen

Jeneverbesstruwelen komen over 6,1 hectare verspreid voor op de Sallandse Heuvelrug met name in het oosten. Het betreft hier vooral oude Jeneverbesstruwelen in een dichte mat van grassen. Ondanks dat er sinds enkele decennia weer verjonging optreedt van enkele individuen, is het areaal aan jonge struwelen nog gering (van den Berg *et al.*, 2016).

Jeneverbesstruwelen groeien op droge, voedselarme zandgronden. De ondergroei bestaat voornamelijk uit Struikhei en grassen als Zandstruisgras (*Agrostis vinealis*), Bochtige smele en Fijn schapengras (*Festuca filiformis*). Daarnaast kunnen diverse mos- en korstmossoorten, zoals Gewoon gaffeltandmos (*Dicranum scoparium*), talrijk zijn. (Ministerie van Economische Zaken, 2008b)

Zandverstuivingen

Op de Sallandse Heuvelrug komen alleen in het oostelijke deel enkele zandverstuivingen voor. Het betreft restanten van een dynamischer landschap waar overbegrazing zorgde voor open zand. Dit is nog terug te zien in het landschap door het voorkomen van Zandstruisgras (*Agrostis vinealis*) en Gewoon biggenkruid (*Hypochaeris radicata*). Door bebossing zijn zandverstuivingen nu slechts beperkt aanwezig. (van den Berg *et al.*, 2016)

Zandverstuivingen bestaan uit onbegroeide zandige delen op droge, zeer voedselarme bodems. Dit habitatype bevat weinig vaatplanten en is vaak rijk aan korstmossen zoals Wollig korrelloof (*Stereocaulon saxatile*) en Struifzandkorrelloof (*Stereocaulon condensatum*). Daarnaast komen er diverse soorten paddenstoelen en bodemschimmels voor. (Natuurkennis, 2006)

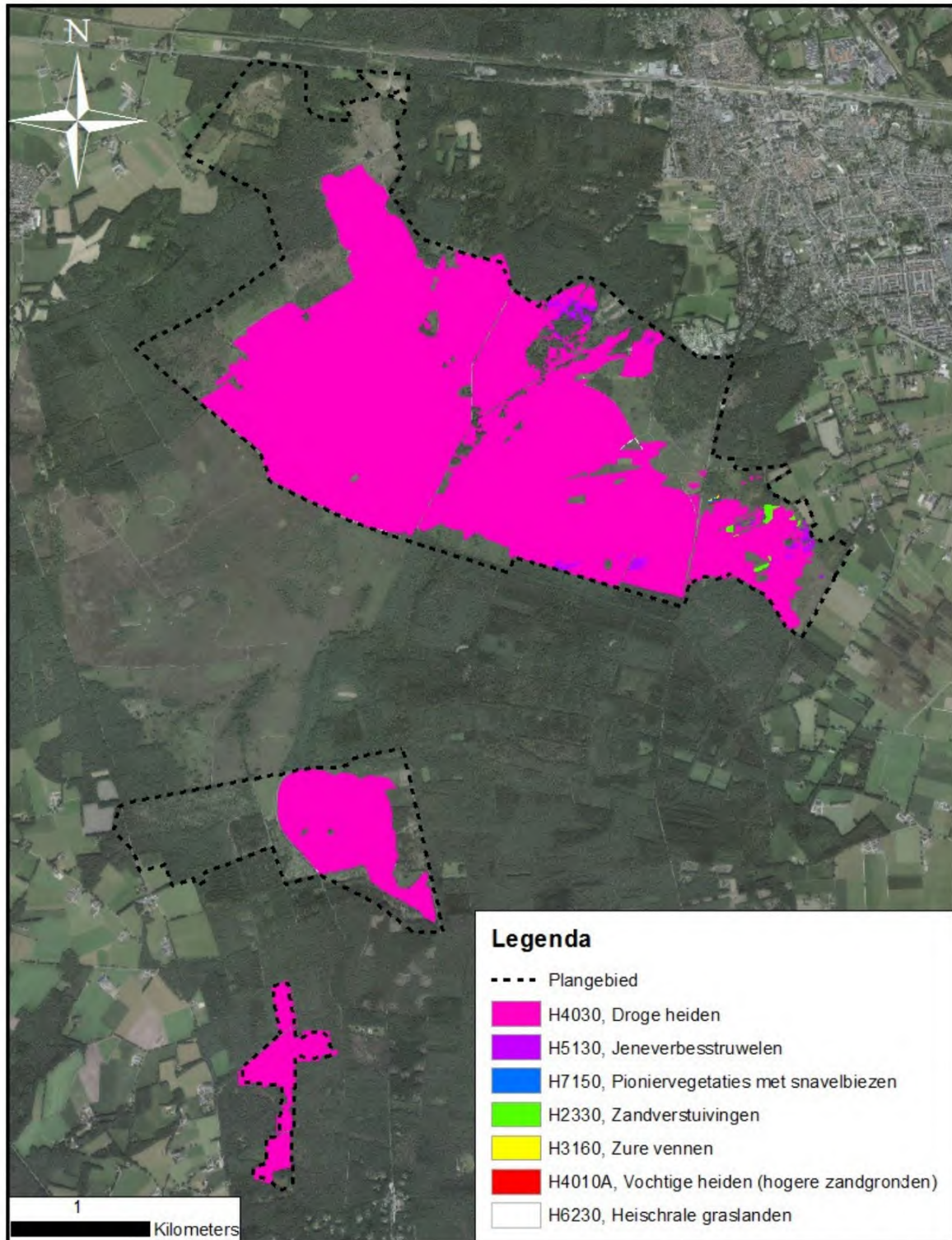

Figuur 2.2. Natura 2000-habitattypen binnen het plangebied (data verkregen van Staatsbosbeheer, 2017).

Streefbeeld

De heide van de Sallandse Heuvelrug is een vrij soortenrijke (voor zover mogelijk binnen dit relatief arme systeem), rijk gestructureerde en betrekkelijk weinig vergraste heide waarin alle leeftijdklassen van Struikhei in redelijke mate voorkomen verdeeld over het totale heidegebied.

Dit streefbeeld wordt bereikt door het uitvoeren van de vele herstelmaatregelen die ook beschreven staan in de PAS-gebiedsanalyse en daarbij hoort ook de inzet van schaapskuddes.

Jaarrond zijn de kuddes aanwezig. In het graasseizoen op de heide en in de lammerenperiode in en rond de schaapskooi(en).

Vanuit Twilhaar, Zuna en Helhuizen komen de schaapskuddes met herder de Sallandse Heuvelrug op en wordt met de schapen vorm gegeven aan de structuurrijke heide door ook drukkbegrazing toe te passen. Door met name de inzet van geiten binnen de kudde wordt de bosopslag tegen gegaan. Daarnaast maken ook heidekoetjes deel uit van de kudde en tevens ook de kudde compleet.

Door de herstelmaatregelen en het goed inzetten van de schaapskuddes kan het korhoen overleven.

Elke dag zijn er veel mensen op zoek naar de schaapskuddes op de Sallandse Heuvelrug en is er tijd voor een praatje met de herder. Op verschillende momenten in het jaar worden er door de Stichting Schaapskudde van de Sallandse Heuvelrug diverse evenementen georganiseerd rondom de schaapskooi (Twilhaar) en de schaapskudde maakt hier natuurlijk deel van uit.

Er worden verschillende streekproducten verkocht en de restaurants in de omgeving bieden heerlijke gerechten aan waar vlees uit de kudde in verwerkt is. Mede hierdoor wordt Staatsbosbeheer positief op de kaart gezet.

Er wordt gezocht naar een samenwerking tussen natuur en landbouw om kansen als heideboerderijen, circulaire economie op te zetten waardoor grenzen vervagen en er weer 1 groot heidelandschap ontstaat.

Inzet van begrazing als beheermaatregel

Om begrazing als beheermaatregel goed in te zetten is het belangrijk om naar de uitgangssituatie van de vegetatie te kijken en naar het gewenste resultaat. Zo dient bijvoorbeeld op een sterk vergraste heide drukbegrazing ingezet te worden om de vergrassing te doorbreken terwijl het verbeteren van de structuur van de Struikheide met minder intensieve begrazing bereikt kan worden.

In de volgende paragrafen wordt voor verschillende uitgangssituaties zoals bijvoorbeeld heide met een dominantie van Struikheide beschreven met welke intensiteit begrazing ingezet dient te worden om bovenstaande doelstellingen te bereiken. Dit dient als uitgangspunt voor het uiteindelijke begrazingsplan. Fotomateriaal afkomstig van andere heidegebieden geeft een beeld van wat bereikt kan worden door begrazing.

Begrazing op heide met een dominantie van Struikheide

De kwaliteit van Droge heide met een dominantie van Struikheide wordt bepaald door de vitaliteit en structuur. Onderhoudsbegrazing moet worden toegepast voor Struikheide die weinig jonge scheuten vormt en dus niet-vitaal is (Gallet en Rozé, 2000). Bij onderhoudsbegrazing zorgt verdeling van graasdagen over het jaar ervoor dat de heide vitaal blijft.

Op aaneengesloten stukken met verouderde Struikheide (figuur 3.1 A) kan met intensieve begrazing meer structuur worden gecreëerd (Vandvik et al., 2005; Evans et al., 2006) (figuur 3.1 B). Door intensieve begrazing sterft de minst vitale Struikheide af en blijft de jongere Struikheide staan. Wanneer de heide zich vernieuwt ontstaat een gevarieerde structuur waar jonge en oude Struikheide elkaar op kleine schaal afwisselen. Bij intensieve begrazing is fasering van de graasdagen nodig om de Struikheide te laten herstellen zodat niet alles afsterft (mededeling Sjraar van Beek, 2017; Paul Aalbers, 2017).

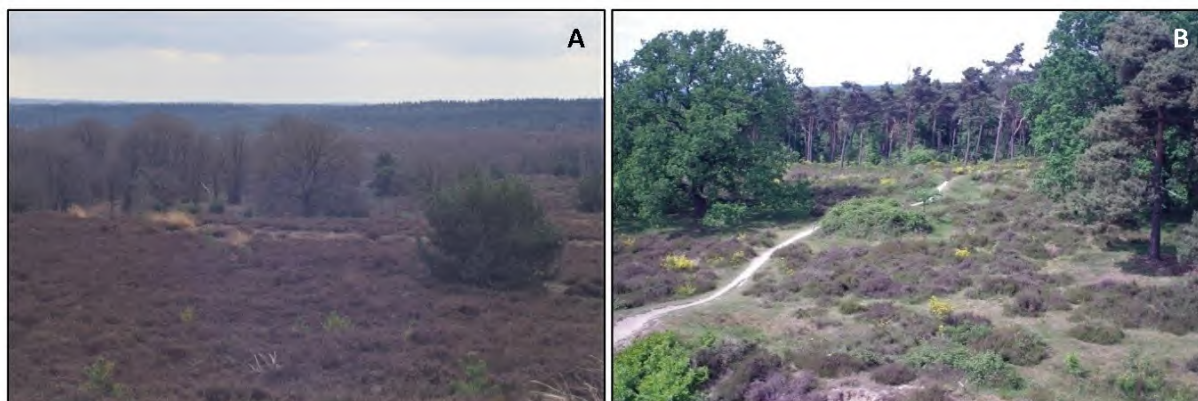

Figuur 3.1 Voorbeeld van een structuur-arme heide langs het Rietslenkpad op de Sallandse Heuvelrug, dit is de huidige situatie (A). Het streefbeeld van open, structuurrijke heide bereikt met schapenbegrazing, foto van de Heumense Schans (B).

Begrazing op heide met een dominantie van grassen

Grassen maken van nature deel uit van de heide, op delen met een voedselrijkere bodem kunnen grassen als Bochtige smele en Pijpenstrootje echter dominant worden over Struikheide. Wanneer Bochtige smele en Pijpenstrootje vlakdekkend aanwezig zijn, is sprake van vergrassing (figuur 3.2. A). Met drukbegrazing kan vergrassing doorbroken worden. Dit zorgt voor de ontwikkeling van Struikheide, kruiden en bloemplanten zoals Tormentil en Liggend vleugeltjesbloem (figuur 3.3), hierdoor ontstaat op termijn meer structuur en een grotere soortenrijkdom (Newton et al., 2009) (figuur 3.2 B). Het is mogelijk om Struikheide met een dominantie van Bochtige smele het hele jaar aan te pakken met drukbegrazing terwijl Pijpenstrootje voor schapen alleen begraasbaar is in de periode mei-oktober. De fasering van de drukbegrazing over de drie seizoenen is nodig om te voorkomen dat Pijpenstrootje of Bochtige smele zich later in het jaar opnieuw ontwikkelen.

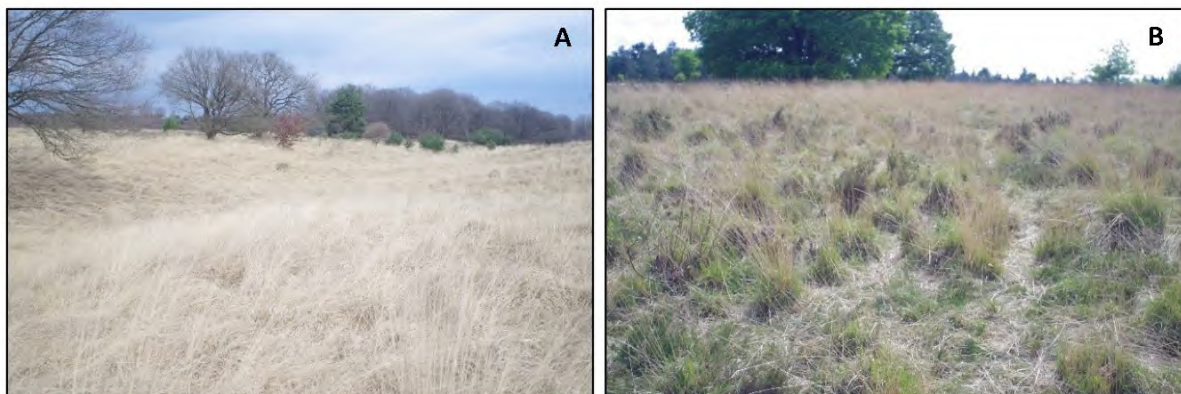

Figuur 3.2 Huidige situatie van vergrassing van de heide met Pijpenstrootje op de Sallandse Heuvelrug langs het Rietslenkpad (A). Streefbeeld van een vergraste heide met een open karakter na druckbegrazing, foto van de Mokerheide (B).



Figuur 3.3 Effect van druckbegrazing in een door Pijpenstrootje gedomineerde heide in de Peel: de vergrassing wordt doorbroken waardoor de jonge Struikhei kan kiemen

Begrazing op Heischraal grasland

Begrazing van Heischrale graslanden moet gemeden worden in het bloeiseizoen (maart-oktober) zodat kwetsbare soorten kunnen bloeien en zaad zetten (Buro Bakker, 2008). Buiten deze periode kunnen de Heischrale graslanden meegenomen worden met onderhoudsbegrazing. Tijdens begrazing voor het groeiseizoen, worden de voorjaarsgrassen en Bochtige smele weggegeten. Bloemplanten zoals Hondsviooltje en Tormentil kunnen zich hierdoor ontwikkelen zodat er in de zomer een bloemrijk Heischraal grasland ontstaat (mededeling Sjraar van Beek, 2017). Wanneer dit vegetatietype te intensief wordt begrast zal de bodem op termijn te schraal worden en zal Struikhei weer dominant worden.

Begrazing op kapvlakten met boomopslag

Na het kappen van bos wordt boomopslag een probleem. Om ontwikkeling van boom- en struiksoorten te onderdrukken moeten deze worden aangepakt met. Kapvlakten die ook geplagd worden, zijn extra gevoelig voor de ontwikkeling van boomopslag. Het bestrijden van jonge Berkopslag kan worden uitgevoerd in het voorjaar door deze intensief te begrazen. Indien de Berken te houtig zijn, moeten deze zes tot acht weken voorafgaand aan begrazing afgezet of geklepeld worden (mededeling Sjraar van Beek 2017). De jonge Berken kunnen dan voldoende uitlopen waardoor deze kunnen worden aangepakt met druckbegrazing. Ook de uitloop van Grove den wordt goed door schapen en geiten aangepakt bij druckbegrazing. Daarnaast is het effectief om opslag van Grove den na vorstperiodes te begrazen. Het uittrekken van bomen met een goed ontwikkeld wortelstelsel wordt afgeraden, de bodem komt hierdoor los, wat tot nieuwe opslag leidt (Witte en Kruit, 2016). Bij de begrazing van Amerikaanse vogelkers (*Prunus serotina*) moet rekening worden gehouden met de blauwzuur gifstof. Na begrazing van Amerikaanse vogelkers moet het dieet aangevuld worden met soorten zoals Pijpenstrootje of Struikhei (Uiterweerd, 2008). Het verdient aanbeveling om niet alle bomen te verwijderen zodat er enkelen overblijven die als

uitkijpunt gebruikt kunnen worden door vogels. Ook moet erop worden gelet dat een deel van het aanwezige Sporkehout (*Rhamnus frangula*) blijft staan, aangezien dit in het voorjaar een belangrijke nectarbron is voor insecten (Vries, 1991).

Van: [redacted]@eekhof.nl>
Verzonden: zondag 8 april 2018 19:59
Aan: [redacted]
CC: [redacted]@gmail.com; [redacted] | webadministraties.nl; SBB Inkoop
Onderwerp: Offerte Gescheperde schapenbegrazing Sallandse Heuvelrug NIET OPENEN VOOR 8 april 2018, 20:00 uur
Bijlagen: Plan van Aanpak_[redacted].pdf; uittreksel_handelsregister_58495223_[redacted].pdf; Inschrijvingsbiljet V2 en Staat van Verrekenprijzen_[redacted].pdf
Urgentie: Hoog

Geachte [redacted]

Hierbij dien ik namens [redacted] Schapenhouderij Kuhn, de offerte is voor het project "Gescheperde schapenbegrazing Sallandse Heuvelrug". In schrijving bestaat uit:

- Inschrijvingsbiljet
- Staat van verrekenprijzen
- Plan van aanpak
- Actueel uittreksel van de kamer van koophandel

Wij gaan er vanuit dat de inschrijving hiermee volledig is.

Mochten er vragen e/o opmerkingen zijn dan horen wij het graag.

Hopende u hiermee voldoende te hebben geïnformeerd en in afwachting van uw reactie.

Met vriendelijke groet,

Met vriendelijke groet,

[redacted]



Voor een leefbare omgeving

Grondhutenweg 1e
7497 NE Bentelo
[redacted]
+ [redacted]@eekhof.nl
: www.eekhof.nl



Staatsbosbeheer

Raamovereenkomst Gescheperde schapenbegrazing Sallandse Heuvelrug op basis van ARVODI-2016

Partijen:

1. Staatsbosbeheer, publiekrechtelijk rechtspersoon met wettelijke taak, gevestigd te Amersfoort, KvK nummer 30263544, te dezen vertegenwoordigd door de heer ir. S. Thijsen, BNT, Directeur Staatsbosbeheer, hierna te noemen: **'Opdrachtgever'**,

en

2. André Kühn Schapenhouderij/Schaapherder, (statutair) gevestigd te Nijverdal, te dezen vertegenwoordigd door [REDACTED] eigenaar, hierna te noemen: **'Opdrachtnemer'**,

overwegen het volgende:

1. Opdrachtgever wil met betrekking tot het begrazen van heideterreinen op de Sallandse Heuvelrug met een gescheperde schaapskudde te begrazen alsmede een bijdrage leveren aan het behoud van het cultuurhistorische landschap en elementen, behoud cultuurhistorisch landbouw schapenras, behoud van het ambacht schaapsherder en een positief beeld van Staatsbosbeheer, door het geven van educatie, voorlichting en participatie gedurende twee jaar en acht optiejaren vaste afspraken maken met één dienstverlener;
2. Opdrachtgever sluit daartoe een Raamovereenkomst met een looptijd van twee (2) jaar met acht (8) maal een verlengingsoptie van één (1) jaar waarin de voorwaarden voor alle door Opdrachtgever gedurende die looptijd te verstrekken opdrachten tot het verlenen van genoemde diensten zijn vastgelegd;
3. Op basis van het beschrijvend document en de daarin genoemde bijlagen heeft onder de procedure voor sociale en andere specifieke diensten een meervoudig onderhandse aanbesteding voor de gunning van de deelname aan deze Raamovereenkomst plaatsgevonden;
4. Opdrachtgever heeft de Inschrijving van Opdrachtnemer als die met de beste prijs kwaliteitverhouding beoordeeld;
5. In deze Raamovereenkomst zijn de voorwaarden vastgelegd die van toepassing zijn op alle opdrachten tot het verlenen van de genoemde diensten die Opdrachtgever voornemens is te gunnen gedurende de looptijd van deze Raamovereenkomst;

en komen overeen:

[REDACTED]
Paraaf Opdrachtgever



Begrippen

In deze Raamovereenkomst wordt een aantal begrippen met een beginhoofdletter gebruikt. Aan deze begrippen komt de betekenis toe die hieraan wordt gegeven in artikel 1 van de Algemene Rijks-voorwaarden voor het verstrekken van opdrachten tot het verrichten van Diensten 2016 (ARVODI-2016). In afwijking daarvan of aanvulling daarop wordt onder de volgende begrippen in deze Raamovereenkomst verstaan:

Beschrijvend document:

het document van Opdrachtgever d.d. 9 maart 2018 referentie Gescheperde schapenbegrazing Sallandse Heuvelrug, maart 2018, waarin de deelname aan de Raamovereenkomst met betrekking tot de uitvoering van Diensten gedurende een bepaalde periode, de te volgen aanbestedingsprocedure en de gunningscriteria worden beschreven en toegelicht.

Diensten:

de door Opdrachtnemer op basis van een onder deze Raamovereenkomst gesloten Nadere Overeenkomst ten behoeve van Opdrachtgever te verrichten werkzaamheden in heidegebied(en) op de Sallandse Heuvelrug zoals omschreven in de inschrijvingsdocumentatie.

Inschrijving:

de in het kader van de meervoudig onderhandse aanbesteding Gescheperde schapenbegrazing Sallandse Heuvelrug, maart 2018 door Opdrachtnemer op basis van de aanbestedingsstukken ingediende inschrijving d.d. 8 april 2018

Nadere Overeenkomst:

de nadere overeenkomst tussen Opdrachtgever en Opdrachtnemer betreft een inkooporder, op basis waarvan Opdrachtgever gedurende de looptijd van deze Raamovereenkomst aan Opdrachtnemer opdrachten tot het verrichten van Diensten kan verstrekken.

Offerte:

een aanbieding tot het verrichten van Diensten die Opdrachtnemer naar aanleiding van een Offerteaanvraag uitbrengt aan Opdrachtgever onder deze Raamovereenkomst.

Offerteaanvraag:

een uitnodiging door Opdrachtgever onder deze Raamovereenkomst aan Opdrachtnemer tot het uitbrengen van een Offerte voor een opdracht tot het verrichten van Diensten.

Raamcontractant:

een inschrijver aan wie deelname aan de Raamovereenkomst met betrekking tot de uitvoering van de Diensten op het gebied van Sallandse Heuvelrug zoals omschreven in de aanbestedingsstukken is gegund.



**Artikel 1 Voorwerp van de Raamovereenkomst**

1. Opdrachtgever is gerechtigd gedurende de looptijd van deze Raamovereenkomst een Offerteaanvraag uit te brengen voor een opdracht tot het verrichten van Diensten. Opdrachtnemer is verplicht naar aanleiding van een Offerteaanvraag een Offerte uit te brengen, die niet minder gunstig is dan de door Opdrachtnemer ingediende Inschrijving. Indien de in de Offerteaanvraag genoemde opdracht door Opdrachtgever aan Opdrachtnemer wordt gegund, is Opdrachtnemer verplicht die opdracht uit te voeren overeenkomstig de voorwaarden van deze Raamovereenkomst. Daartoe is Opdrachtnemer alsdan verplicht met Opdrachtgever een Nadere Overeenkomst te sluiten.
2. De opdrachten hebben betrekking op de volgende Diensten.
 - a. Uitvoering gescheperde schapenbegrazing op de door de opdrachtgever aangewezen percelen met bijbehorende instructies;
 - b. Administratie en rapportage van begrazingsgegevens, flora en fauna, verrichte werkzaamheden, voorlichting, participatie en andere noemenswaardige bijzonderheden;
 - c. Signalering en advies naar opdrachtgever indien andere begrazings- en werkmethode doelmatiger zijn om het na te streven vegetatiebeeld / doel te verwezenlijken.Deze Diensten zijn gespecificeerd in het Beschrijvend document en de daarbij behorende bijlagen, in het bijzonder in het Programma van eisen.
3. De navolgende documenten vormen gezamenlijk de Raamovereenkomst. Voor zover deze documenten met elkaar in tegenspraak zijn, prevaleert het eerder genoemde document boven het later genoemde:
 - dit document
 - De nota van inlichtingen;
 - ARVODI-2016;
 - De aanbestedingsleidraad inclusief alle daarbij behorende bijlagen;
 - de Inschrijving;
4. Opdrachtgever is niet verplicht om gedurende de looptijd van deze Raamovereenkomst opdrachten tot het verrichten van Diensten te verstrekken, maar is daartoe gerechtigd. Opdrachtnemer kan derhalve generlei aanspraak maken op het verkrijgen van opdrachten tot het verrichten van Diensten gedurende de looptijd van deze Raamovereenkomst.
5. De voorwaarden van deze Raamovereenkomst zijn integraal van toepassing op alle Nadere Overeenkomsten die gedurende de looptijd van deze Raamovereenkomst tussen Opdrachtgever enerzijds en Opdrachtnemer anderzijds worden gesloten met betrekking tot opdrachten tot het verrichten van in een Offerteaanvraag gespecificeerde Diensten, tenzij in een Nadere Overeenkomst uitdrukkelijk schriftelijk van deze Raamovereenkomst wordt afgeweken.
6. In een Nadere Overeenkomst wordt vastgelegd met betrekking tot welke specifieke Diensten en gedurende welke periode de desbetreffende Nadere Overeenkomst wordt aangegaan.



Artikel 2 Duur van de Raamovereenkomst

1. Deze Raamovereenkomst gaat in op 1 mei 2018 tot 20 november 2020 met een optie, eenzijdig uit te oefenen door Opdrachtgever, tot verlenging van deze Raamovereenkomst onder gelijkblijvende voorwaarden met een periode van acht keer één jaar.
2. Opdrachtgever stelt Opdrachtnemer uiterlijk zes maanden voor het verstrijken van de initiële / dan geldende looptijd van de Raamovereenkomst schriftelijk in kennis indien Opdrachtgever gebruik maakt van de verlengingsoptie. Indien de verlengingsoptie door Opdrachtgever niet wordt uitgeoefend eindigt de Raamovereenkomst van rechtswege na het verstrijken van de in de eerste zin van dit artikel bedoelde termijn / op dat moment geldende termijn.
3. De duur van de Nadere Overeenkomst(en) die onder deze Raamovereenkomst aan Opdrachtnemer wordt / worden gegund wordt in de Nadere Overeenkomst(en) per opdracht vastgelegd.
4. Beëindiging van deze Raamovereenkomst om welke reden dan ook laat de rechten en verplichtingen voortvloeiend uit Nadere Overeenkomst onverlet. De voorwaarden van deze Raamovereenkomst blijven van toepassing op alle Nadere Overeenkomsten die na het eindigen van deze Raamovereenkomst nog voortduren.

Artikel 3 Uitvoering dienstverlening

Bij Nadere Overeenkomst(en) die onder deze Raamovereenkomst aan Opdrachtnemer wordt/ worden gegund is Opdrachtnemer verplicht bij een dienstverlening na te komen de verplichtingen en bepalingen zoals opgenomen in het Programma van eisen.

Artikel 4 Prijs

1. De prijzen die Opdrachtgever met betrekking tot de verleende Diensten verschuldigd is zijn vermeld in het inschrijfbiljet en staat van verrekenprijzen dat deel uitmaakt van de Inschrijving. De prijzen luiden in euro's en zijn exclusief BTW en inclusief overige belastingen en heffingen. In de prijs zijn alle kosten opgenomen. Opdrachtnemer brengt geen extra kosten aan Opdrachtgever in rekening tenzij dit uitdrukkelijk is overeengekomen.
2. De prijzen zijn tot en met 30 april 2020 vast. De prijzen en tarieven kunnen vervolgens jaarlijks (voor het eerst op 1 mei 2020) geïndexeerd worden. Hierbij geldt dat ingeschreven is voor een prijs per hectare. Jaarlijks zal in december van het voorgaande jaar bepaald worden het aantal hectaren dat in het begrazingsseizoen van dat volgende jaar wordt begraasd waarvoor een jaarlijkse opdrachtbon met inkoopnummer wordt aangemaakt. Dit met uitzondering van het eerste jaar waarbij direct na gunning een afspraak wordt gemaakt over het te begrazen areaal.



3. Indexering vindt plaats overeenkomstig ten hoogste het CBS indexcijfer voor CAO lonen per uur exclusief bijzondere beloning in de Landbouw en Visserij, volgens onderstaande rekenmethode:
(indexcijfer nieuwe jaar – indexcijfer oude jaar) / indexcijfer oude jaar x 100%
Als nieuwe jaar wordt gehanteerd het meest recente volledige jaar waarvan het gemiddelde definitieve indexcijfer bekend is, als oude jaar wordt het jaar daarvoor genomen. De indexcijfers staan op internet <http://www.cbs.nl>.
4. Opdrachtnemer dient een verzoek tot indexering/prijsaanpassing minimaal 30 dagen voor ingangsdatum schriftelijk in bij de contractbeheerder van Opdrachtgever.
Opdrachtgever bepaalt, naar maatstaven van redelijkheid en billijkheid, of en met welk percentage de prijzen en tarieven mogen worden bijgesteld, waarbij een bandbreedte kan worden gehanteerd tussen 0% tot maximaal het vermelde prijsindexcijfer.
Na schriftelijke goedkeuring door Opdrachtgever, worden de nieuwe prijzen en tarieven van kracht.

Artikel 5 Facturering en betaling

1. Opdrachtnemer vermeldt op de facturen alleen de bewerkte terreinen en vermeldt uitdrukkelijk als van meer- of minderwerk sprake is.
2. Opdrachtnemer verzendt de facturen aan Opdrachtgever
 - In 12 termijnen ieder termijn is groot 1/12^e deel van de opdrachtsom van de aanvullende opdrachten
 - nadat Opdrachtgever een prestatieverklaring heeft aangemaakt
3. Opdrachtnemer zendt de factuur/facturen maandelijks voor de eerste werkdag van de nieuwe maand digitaal aan Opdrachtgever onder vermelding van inkooporder nummer en BEC 118 naar digitale.facturen@staatsbosbeheer.nl
4. Indien betaling in termijnen is overeengekomen vindt betaling van de laatste termijn plaats als de betreffende opdracht volledig is voltooid.

Artikel 6 Contactpersonen

1. Contactpersoon voor Opdrachtgever is de contractbeheerder:

[redacted]@staatsbosbeheer.nl, [redacted]

2. Contactpersoon voor Opdrachtnemer is:

[redacted]

[redacted]

Paraaf Opdrachtgever

Paraaf Opdrachtnemer



3. Partijen stellen elkaar tijdig op de hoogte als contactpersonen worden vervangen.
4. Opdrachtnemer voert tenminste elke maand met de betreffende contactpersonen van de opdrachtgever (evaluatie)gesprekken waarin tenminste de volgende onderwerpen worden besproken:
 - a. Algemene vooruitgang en behalen van doelen resultaten over de voortgang van de begrazing;
 - b. Kansen en risico's
 - c. Kennis uitwisselen;
 - d. Vooruitblik en uit te voeren acties.

Opdrachtnemer zorgt voor schriftelijke vastlegging van de (evaluatie)gesprekken.

Artikel 7 Tijden en plaats werkzaamheden

1. De werkzaamheden, verband houdend met de in een Nadere Overeenkomst gespecificeerde Diensten, worden verricht op de in de Nadere Overeenkomst te vermelden plaats(en).
2. Partijen verplichten zich het Personeel van de andere Partij toegang te verlenen tot de plaats waar de werkzaamheden verband houdend met de in de Nadere Overeenkomst gespecificeerde Diensten moeten worden verricht, alsmede dit Personeel in staat te stellen de werkzaamheden onder de bij die Partij gebruikelijke arbeidsomstandigheden te verrichten gedurende de regulier geldende werktijden.
Opdrachtnemer verplicht zich zijn Personeel op te dragen de ter plekke van de uitvoering geldende huisregels na te leven.

**Artikel 8 Overige voorwaarden**

1. Op deze Raamovereenkomst, alsmede op een opdracht tot het verrichten van Diensten overeenkomstig een Nadere Overeenkomst zijn uitsluitend van toepassing de ARVODI-2016 (Bijlage 6), voor zover daarvan in deze Raamovereenkomst niet wordt afgeweken. De toepasselijkheid van (eventuele) algemene en bijzondere voorwaarden van Opdrachtnemer is uitgesloten.
2. In aanvulling op artikel 20 van de ARVODI-2016, 'dreigende vertraging', kan Opdrachtnemer in geval een opdracht, zonder toestemming van de beheerder, later is opgeleverd dan overeengekomen, een korting van € 250,- per dag toepassen op de aanneemsom van de betreffende opdracht. De toegepaste korting laat het recht van Opdrachtgever op volledige vergoeding, van de als gevolg van te late oplevering geleden schade, onverlet.
3. In aanvulling op artikel 21 van de ARVODI-2016, 'aansprakelijkheid', geldt het volgende met betrekking tot schade:
 - a. Opdrachtnemer herstelt voor zijn rekening, binnen een door de beheerder te stellen termijn en tot genoegen van Opdrachtgever alle schade door of in verband met de uitvoering van de werkzaamheden toegebracht aan eigendommen van Opdrachtgever. De aannemer dient de schade direct te herstellen, al is het in eerste instantie maar provisorisch, als de kans bestaat op ongevallen of uitbraak van vee. Bij nalatigheid met betrekking tot de herstelplicht is Opdrachtgever gerechtigd het herstel zelf uit te voeren of aan een derde op te dragen en de kosten die hiervoor zijn gemaakt op de eerstvolgende betalingstermijn in te houden.
 - b. Het risico van en schade door niet goed functionerend materieel ten gevolge van ongevallen, inclusief berging- en reddingwerkzaamheden en dergelijke, zijn geheel voor rekening en verantwoordelijkheid van Opdrachtnemer.
 - c. In aanvulling op artikel 21.5 van de ARVODI-2016 vrijwaart Opdrachtnemer Opdrachtgever tegen eventuele aanspraken van derden op vergoeding van schade als gevolg van het tekortschieten als bedoeld in artikel 21.3 van de ARVODI-2016.
4. In aanvulling op artikel 33 van de ARVODI-2016, 'geschillen en toepasselijk recht': Opdrachtnemer meldt conflicten met derden direct aan de beheerder of de contractbeheerder.

Artikel 9 Integriteitsverklaring

1. Opdrachtnemer verklaart dat hij in het kader van de gunning van deze Raamovereenkomst en evenmin ter verkrijging van opdrachten tot het verrichten van Diensten onder Nadere Overeenkomsten, Personeel van Opdrachtgever generlei voordeel heeft geboden, gegeven, doen aanbieden of doen geven, respectievelijk zal bieden, geven, zal doen aanbieden of zal doen geven. Hij zal dat ook niet alsnog doen teneinde personen in dienst van Opdrachtgever te bewegen enige handeling te verrichten of na te laten.



Artikel 10 Slotbepaling

1. Afwijkingen van deze Raamovereenkomst of een Nadere Overeenkomst zijn slechts bindend voor zover zij uitdrukkelijk tussen Partijen schriftelijk zijn overeengekomen.
2. Door ondertekening van deze Raamovereenkomst vervallen alle eventueel eerder door Partijen gemaakte mondelinge en schriftelijke afspraken omtrent het verstrekken van opdrachten tot het verrichten van Diensten, al dan niet onder een Nadere Overeenkomst.

Aldus op de laatste van de twee hierna genoemde data overeengekomen en in tweevoud ondertekend,

Amersfoort, 29-6- 2018,
Staatsbosbeheer

Meyerdal, 4-7 2018,
André Kühn Schapenhouderij/Schaapsherder



namens deze,
ir. S. Thijsen, BNT,
Directeur Staatsbosbeheer



namens deze,
Schaapsherder

Documentencover

Management informatie (in vullen door behandelaar)

Mandaathouder : Sylvio Thijsen

Ondertekenaar :

Divisie: Grond & Gebouwen Beheer & Ontwikkeling Beleven & Benutten Concernzaken
(behandelaar)

Betreft : akkoord gunning schapenbegrazing Sallandse Heuvelrug na meervoudig onderhandse aanbesteding (licht regiem) door ondertekening overeenkomst

Toelichting : In februari 2018 heeft de directie toestemming gegeven om vooruitlopend op een totaal aanpak aanbesteding schapenbegrazing de jaarrond schapenbegrazing op de Sallandse Heuvelrug bij wijze van pilot meervoudig ondershands aan te besteden (notitie van 13/2/2018). Met deze pilot wilden we toetsen of dit soort objecten kan worden aangemerkt als 'natuurreservaat' in de zin van de CPV code sociale en andere specifieke diensten. Zo ja, dan is het verlichte aanbestedingsregime van toepassing en kan per object meervoudig ondershands of bij ontbreken van belangstelling van andere partijen zelfs 1 op 1 worden aanbesteed. De uitvraag heeft plaatsgevonden op basis van prijs/kwaliteit bij in totaal 4 partijen, waarvan er 3 ingeschreven hebben. Het voornemen tot gunning aan Andre Kühn Schapenhouderij/Schaapherder, (statutair) gevestigd te Nijverdal (zie bijgevoegd gunningsmatrix) is bekend gemaakt. Er zijn geen bezwaren ingediend, waarmee het doel van deze pilot is behaald.

De kosten van de onderhavige begrazing worden gefinancierd uit de PAS. De (meerjaren)overeenkomst heeft een looptijd van 2 jaar met 8 maal een verlengingsoptie van 1 jaar. [redacted] heeft ingeschreven voor een (jaarlijkse) maximum totaalprijs van € [redacted] ex BTW, de vergoeding vindt jaarlijks plaats op hectarebasis. De 1e 4 jaar zijn de kosten geraamd op € [redacted] per jaar. Dit valt binnen de door de provincie ter beschikking gestelde PAS gelden van € 5,4 miljoen voor de Sallandse Heuvelrug voor de periode van 2016 t/m 2021. Voor de volgende PAS periode wordt een grotere begrazingsinspanning voorzien. Bij deze het verzoek deze overeenkomst (zie bijlage) te tekenen.

Legalisatie door Notaris: v

Aangetekend: nee

Parafen*

	Naam	Paraaf	Datum
<input type="checkbox"/> Behandelaar	[redacted]	
<input type="checkbox"/> Financieel directeur
<input checked="" type="checkbox"/> Divisiedirecteur	Mascha Brouwer	[redacted]	25-6-2018
<input checked="" type="checkbox"/> Afdelingshoofd	Saskia de Jonge	[redacted]	24.6.2018
<input checked="" type="checkbox"/> Provinciaal Hoofd	Herman Brink	akkoord	5-6-2018
<input type="checkbox"/> Teamleider
<input checked="" type="checkbox"/> afd. Inkoop	[redacted]	[redacted]	25-6-2018
<input type="checkbox"/> juridische zaken
<input type="checkbox"/> BEZ

* De behandelaar geeft aan wie er een medeparaaf dient te geven. Bovenstaande lijst kan uitgebreid worden door bijvoorbeeld meerdere afdelingshoofden op te nemen. Indien per email akkoord wordt gegeven, dient deze e-mail toegevoegd te worden achter de documentcover met vermelding op deze documentcover 'zie e-mail' achter desbetreffende functionaris.

Afschriften (in te vullen door behandelaar)

In afschrift aan intern: DIV

In afschrift aan extern:

Registratiegegevens (in te vullen door behandelaar)

• Briefnummer	Documentnummer
• 360° zaaknummer (indien van toepassing):	Zaaknummer
• DAS nummer (indien van toepassing):
• Object (zie objectenlijst op Digitalis):
• Planeenheid (zie planeenhedenlijst op Digitalis)
• CMSi-nummer

Schaanskudde Sallandse heuvelrug



Datum 25 oktober 2022

Onderwerp Verlengen raamovereenkomst "gescheperde schapenbegrazing Sallandse heuvelrug"

Behandeld door

Ons kenmerk Z21 3876 / D22 37563

Uw kenmerk RB

Bijlagen geen

Geachte

Het werk dat A. Kuhn vanaf 01 mei 2018 met zijn schaapskudde verricht in opdracht van Staatsbosbeheer op de Sallandse heuvelrug wordt uitgevoerd op basis van de overeenkomst "Gescheperde schapenbegrazing Sallandse Heuvelrug".

In de betreffende overeenkomst is onder artikel 2 de duur van de overeenkomst vastgelegd. Tevens is in dit artikel de mogelijkheid van verlenging met telkens één jaar opgenomen.

Indien Staatsbosbeheer gebruik wil maken van deze optie dient dat schriftelijk en wel voor 1 november aan u bekend gemaakt te worden.

Middels dit schrijven geef ik, namens Staatsbosbeheer, te kennen gebruik te willen maken van de optie om de overeenkomst met één jaar te verlengen; en wel tot 01 mei 2024.

Als u nog vragen hebt dan kunt u contact opnemen met via 06 of @staatsbosbeheer.nl.

Met vriendelijke groet,

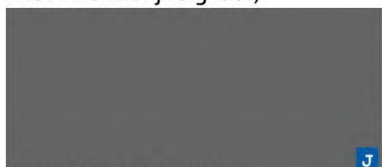

Teamleider Salland

Documentencover

Management informatie (in vullen door behandelaar)

Mandaathouder : Teamleider

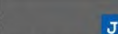
Ondertekenaar : 

Directie: Bestuur & Strategie Kennis & Expertise Terreinbeheer & Ontwikkeling
 Financiën & Bedrijfsvoering

Betreft : Verlengen overeenkomst gescheperde schapenbegrazing

Toelichting : conform raamovereenkomst mei 2018

Legalisatie door Notaris: nee

Aangetekend: nee

Parafen*

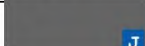
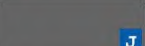
	Naam	Paraaf	Datum
<input checked="" type="checkbox"/> Behandelaar		
<input type="checkbox"/> directeur Financiën & Bedrijfsvoering
<input type="checkbox"/> directeur Terreinbeheer & Ontwikkeling
<input type="checkbox"/> directeur Kennis & Expertise
<input type="checkbox"/> directeur Bestuur & Strategie
<input type="checkbox"/> Afdelingsmanager
<input type="checkbox"/> Provinciehoofd
<input type="checkbox"/> Gebiedsmanager
<input checked="" type="checkbox"/> Teamleider		
<input type="checkbox"/> Juridische zaken
<input type="checkbox"/> HRM
<input type="checkbox"/> ICT
<input type="checkbox"/> Inkoop & Huisvesting
<input type="checkbox"/> Vastgoed & Geo-informatie
<input type="checkbox"/> Finance & Control

* De behandelaar geeft aan wie er een medeparaaf dient te geven. Bovenstaande lijst kan uitgebreid worden door bijvoorbeeld meerdere afdelingshoofden op te nemen. Indien per email akkoord wordt gegeven, dient deze e-mail toegevoegd te worden achter de documentcover met vermelding op deze documentcover 'zie e-mail' achter desbetreffende functionaris.

Afschriften (in te vullen door behandelaar)

In afschrift aan intern: DIV

.....

.....

In afschrift aan extern:

Registratiegegevens (in te vullen door behandelaar)

- Briefnummer
- 360° zaaknummer (indien van toepassing):
- CMSi-nummer

Documentnummer

Z21-3876

Inkooporderbevestiging

Andre Kuhn Schapenhouderij
Dalkruid 20
7443 LD Nijverdal



Inkoopordernummer **UBW50212159**
Leverdatum **02-02-2023**

Deze inkooporderbevestiging betekent de aanvaarding van uw aanbod zoals weergegeven in uw offerte c.q. aanbieding betreffende onderstaande prestaties/werkzaamheden. Op deze opdracht zijn de algemene inkoopvoorwaarden van Staatsbosbeheer van toepassing. De inkoopvoorwaarden zijn te raadplegen op www.staatsbosbeheer.nl/algemene-voorwaarden.

Omschrijving

**Bedrag
(excl. Btw)**

Beheer dieren en begrazing
Uitvoeren van begrazing met schapen op de Sallandse heuvelrug volgens raamovereenkomst Gescheperde schapenbegrazing Sallandse Heuvelrug, kaarten en afspraken.
Totaal betreft 800 ha. in 2023.
Bedrag is gelijk aan 330 graasdagen.

Totaal (EUR)

Ik verzoek u de factuur, o.v.v. het inkoopordernummer, te adresseren aan onderstaand postbus-adres. We ontvangen de factuur bij voorkeur digitaal door deze te sturen naar e-mailadres: digitale.facturen@staatsbosbeheer.nl.
Staatsbosbeheer | Postbus 2 | 3800 AA Amersfoort
BTW-nummer NL806511588B01 | K.v.K. 30263544

Voor nadere informatie kunt u contact opnemen met [redacted] e-mail
[redacted]@staatsbosbeheer.nl.

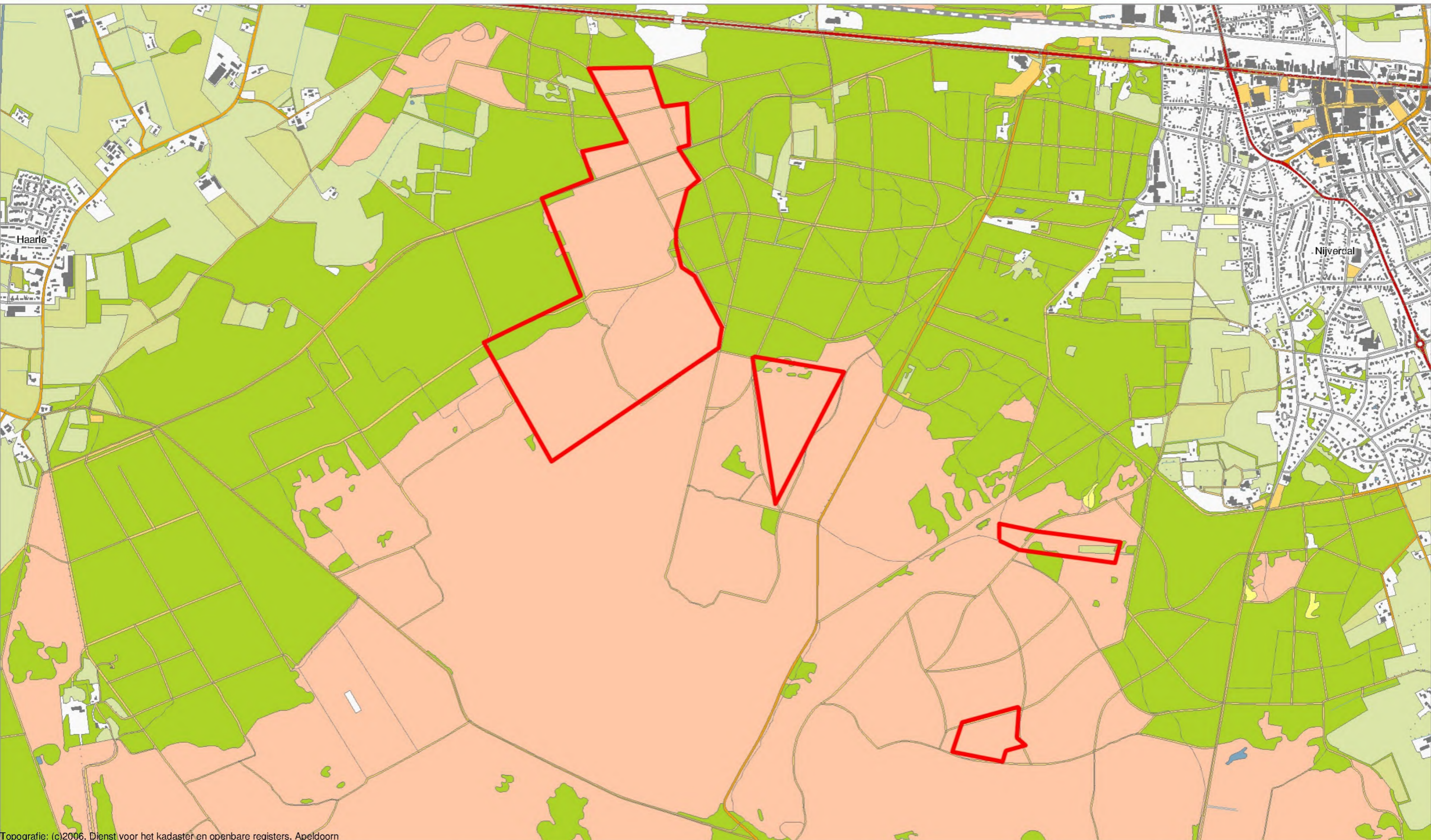

Topografie: (c)2006, Dienst voor het kadaster en openbare registers, Apeldoorn
 OGIS - Staatsbosbeheer - Aan deze kaart kunnen geen rechten worden ontleend

Legenda

- | | | | | | | | | |
|--|---|---|---|--|---|---|---|--|
| <ul style="list-style-type: none"> Provinciegrenzen Top10 lijnen pad veer enkelspoor (cont) | <ul style="list-style-type: none"> dubbelspoor driespoor vierspoor tram/metro hoogspanningleiding/kabelbaan (cont) | <ul style="list-style-type: none"> heg/bomenrij aanleg/ontwerp tunnel sloot/greppel hoogte water-/dieptelij (cont) | <ul style="list-style-type: none"> paalwerk/landaanwinning aanlegsteiger overig TOP10.TOP10HUIZEN Top10 Vlakken (cont) | <ul style="list-style-type: none"> Bebouwd gebied Kassen Hoofdweg Weg Overig (cont) | <ul style="list-style-type: none"> Straat Fietspad Gemengd bos Naaldbos Loofbos (cont) | <ul style="list-style-type: none"> Bouwland Weiland Boomgaard/kwekerij Heide Zand (cont) | <ul style="list-style-type: none"> Overig gebruik Begraafplaats Fruittwekerij Water Droogvallende grond (cont) | <ul style="list-style-type: none"> Krib Dras en riet Steiger Dok Rest |
|--|---|---|---|--|---|---|---|--|

Rood is begrazingsgebied

Blauw is drukbegrazing

Groen is nachtweide

Nachtweide kan ook elders in heide

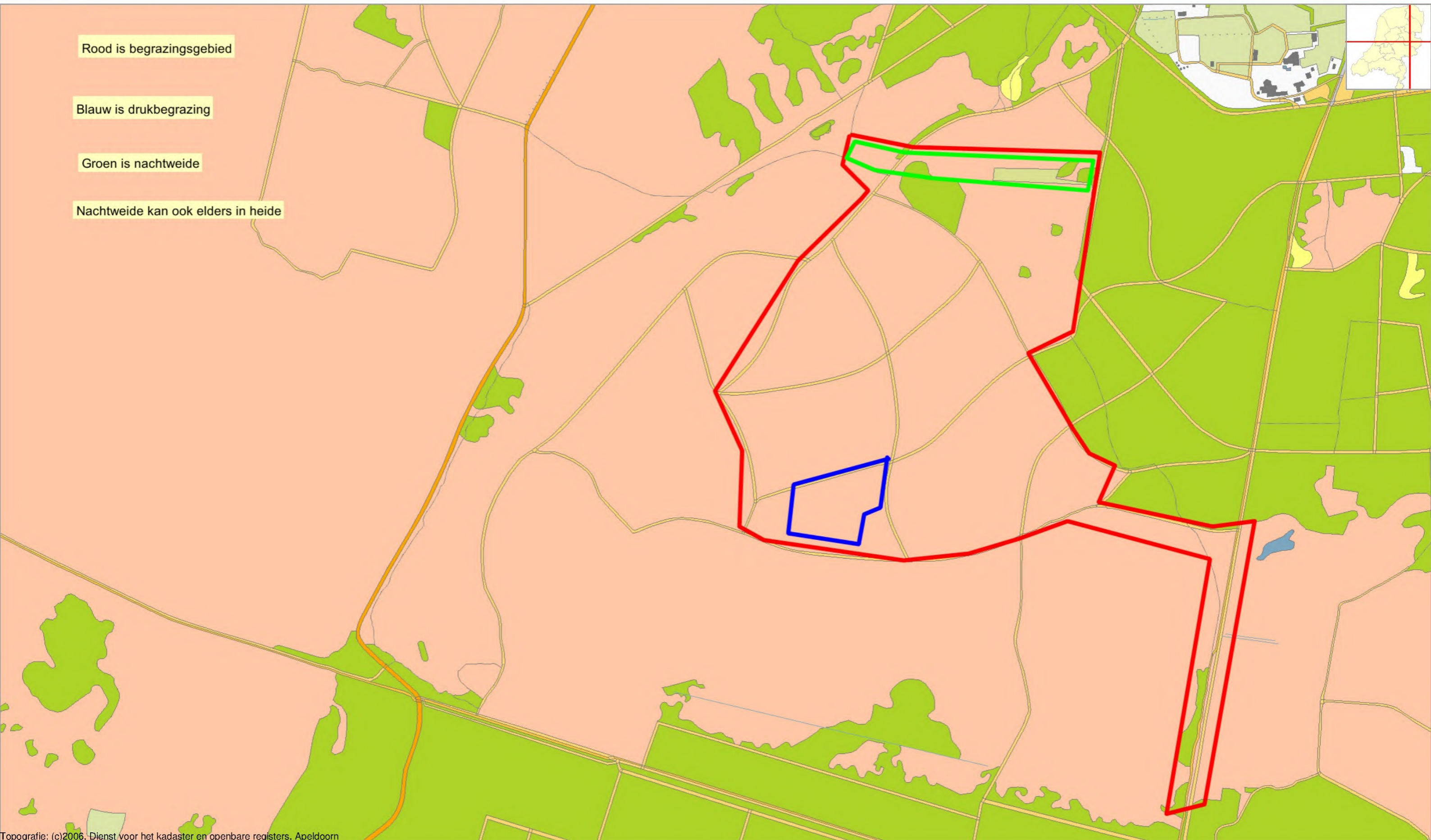

Topografie: (c)2006, Dienst voor het kadaster en openbare registers, Apeldoorn
 OGIS - Staatsbosbeheer - Aan deze kaart kunnen geen rechten worden ontleend

Legenda

<ul style="list-style-type: none"> Provinciegrenzen Top10 lijnen pad veer enkelspoor (cont) 	<ul style="list-style-type: none"> dubbelspoor driespoor vierspoor tram/metro hoogspanningleiding/kabelbaan (cont) 	<ul style="list-style-type: none"> heg/bomenrij aanleg/ontwerp tunnel sloot/greppel hoogwater-/dieptelijn (cont) 	<ul style="list-style-type: none"> paalwerk/landaanwinning aanlegsteiger overig TOP10.TOP10HUIZEN Top10 Vlakken (cont) 	<ul style="list-style-type: none"> Bebouwd gebied Kassen Hoofdweg Weg Overig (cont) 	<ul style="list-style-type: none"> Straat Fietspad Gemengd bos Naaldbos Loofbos (cont) 	<ul style="list-style-type: none"> Bouwland Weiland Boomgaard/kwekerij Heide Zand (cont) 	<ul style="list-style-type: none"> Overig gebruik Begraafplaats Fruitkwekerij Water Droogvallende grond (cont) 	<ul style="list-style-type: none"> Krib Dras en riet Steiger Dok Rest
---	--	--	--	---	--	--	--	---



Blauw omlijnd is begrazingsgebied
Rode stip is gescheperd aandacht(druk)begrazing
Rode lijn is gerasterd drukbegrazing en nachtweide

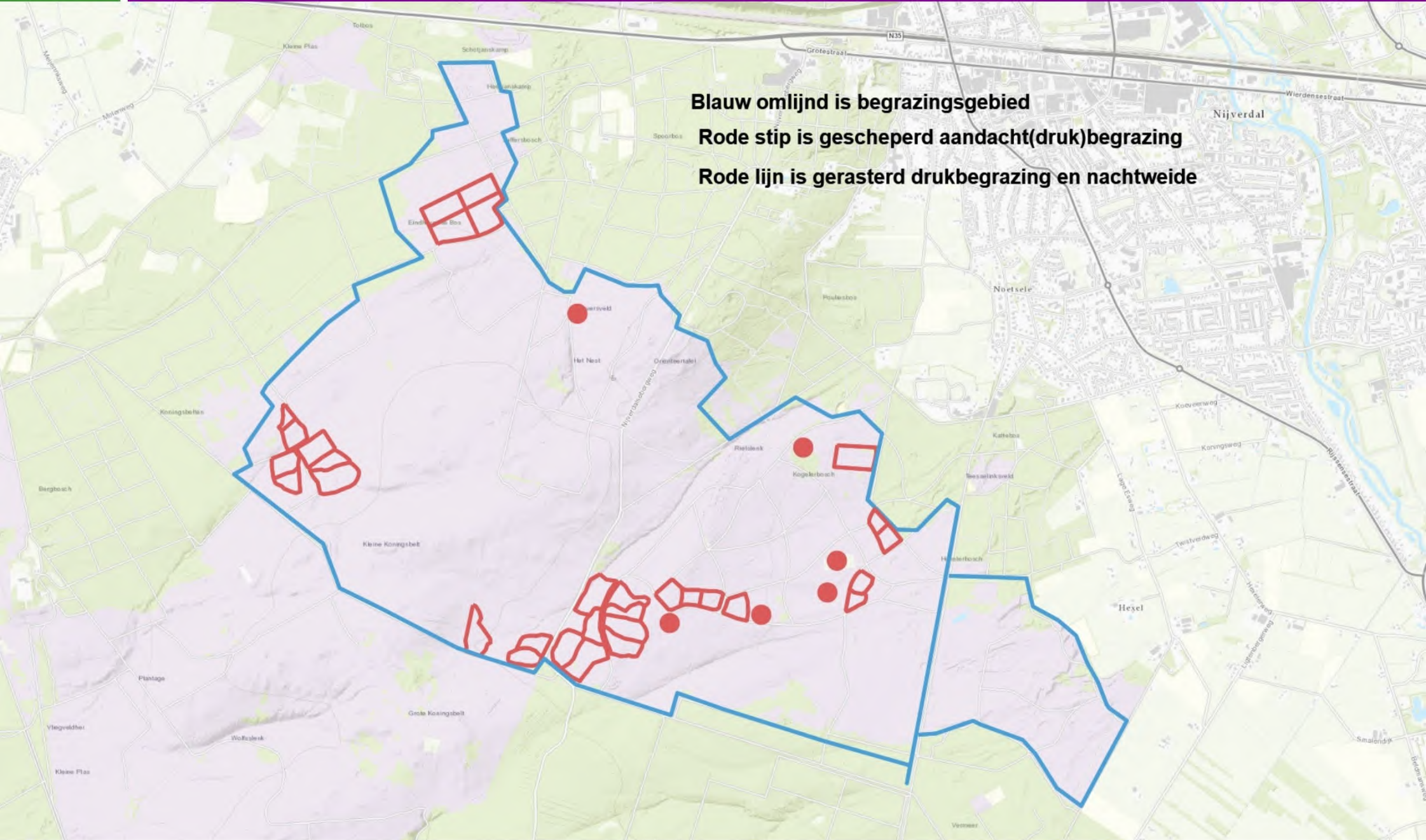



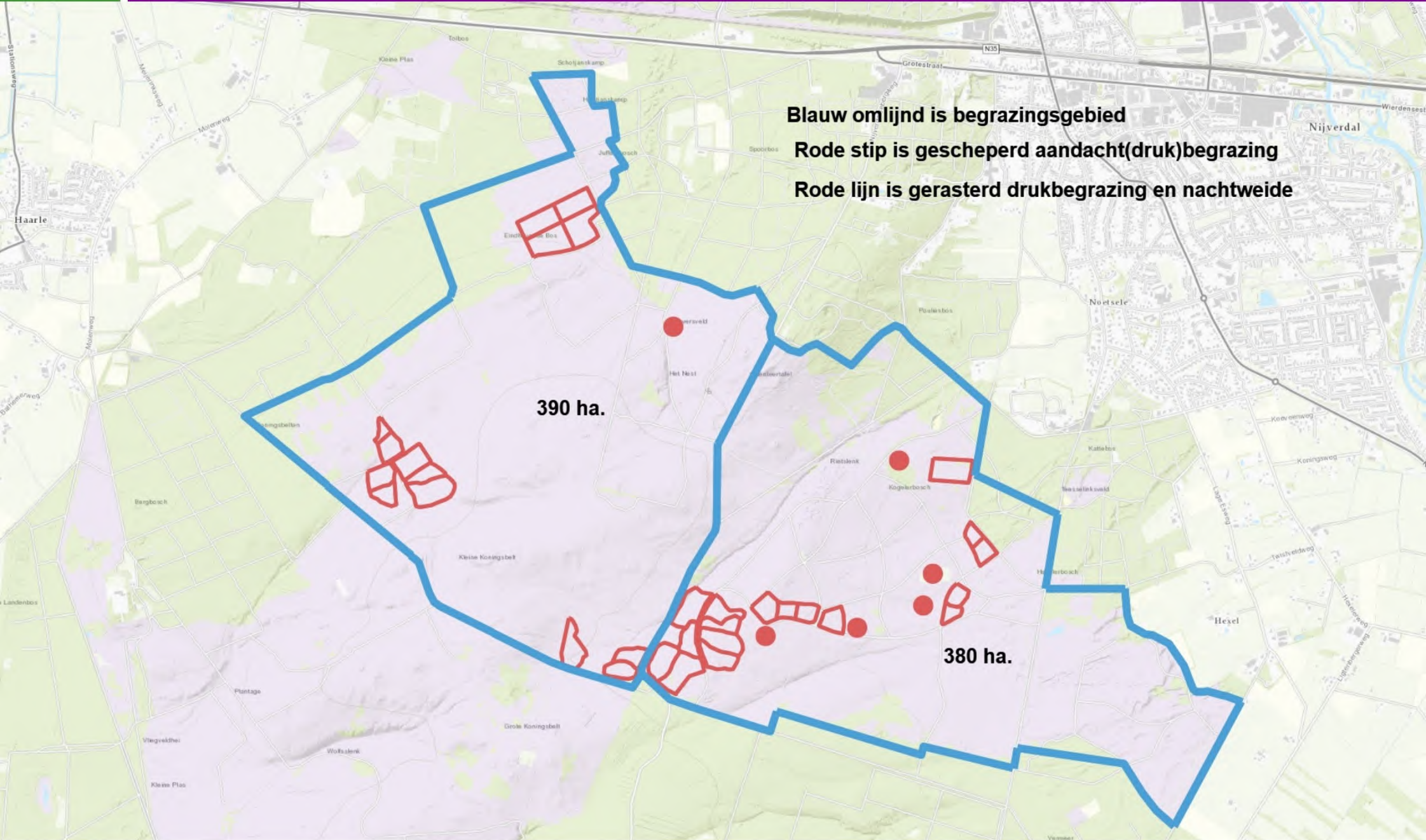

Blauw omlijnd is begrazingsgebied
Rode stip is gescheperd aandacht(druk)begrazing
Rode lijn is gerasterd drukbegrazing en nachtweide

390 ha.

380 ha.

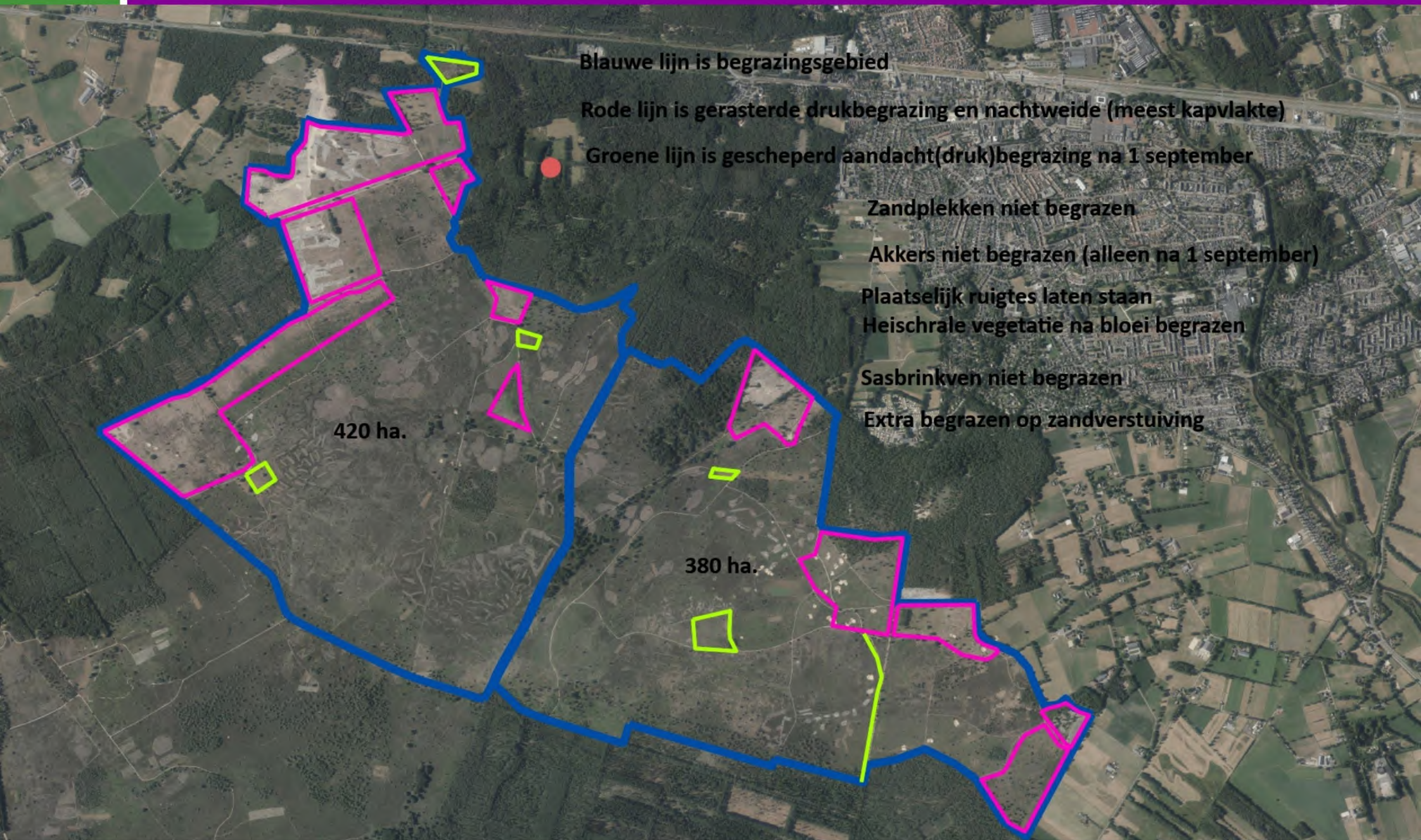

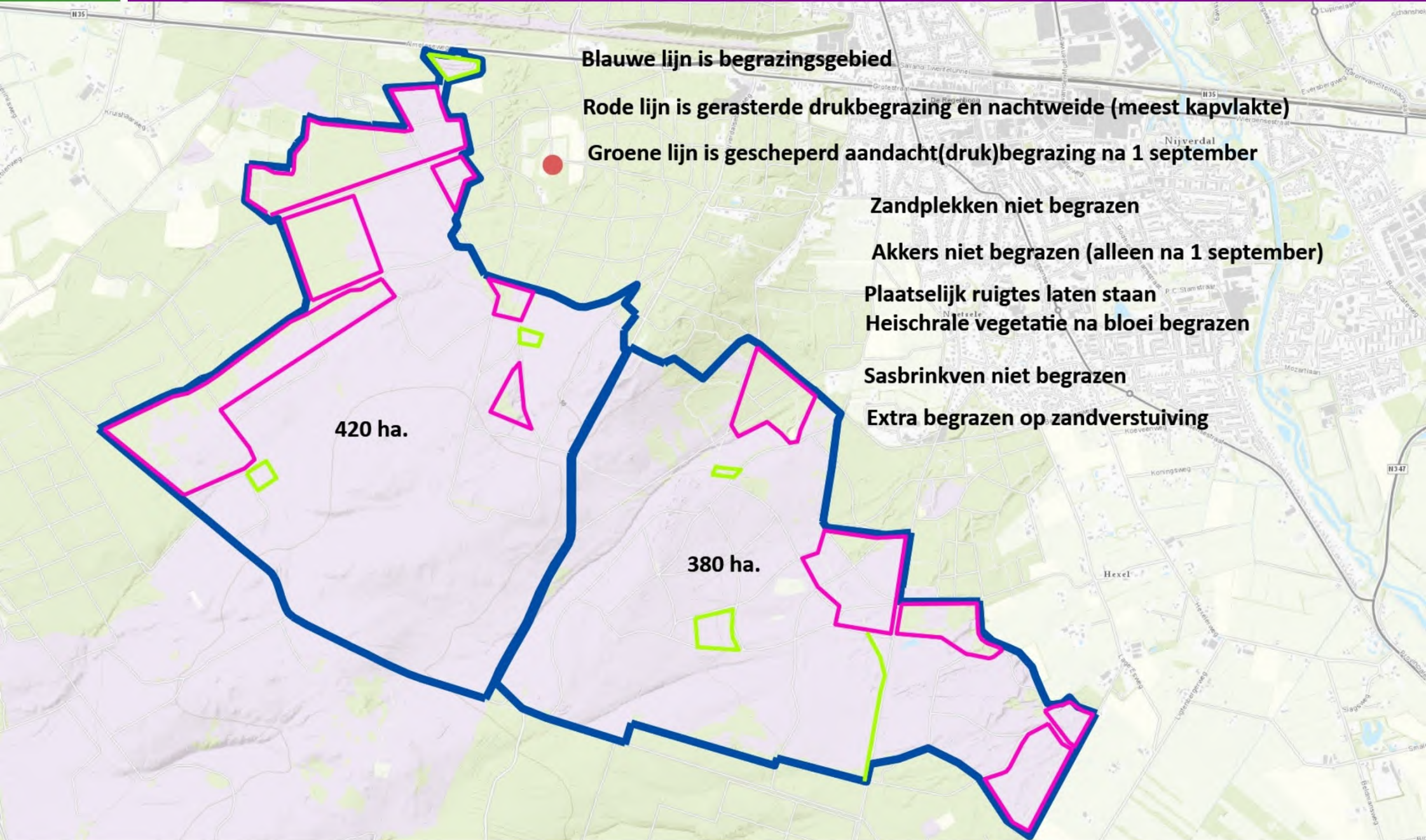

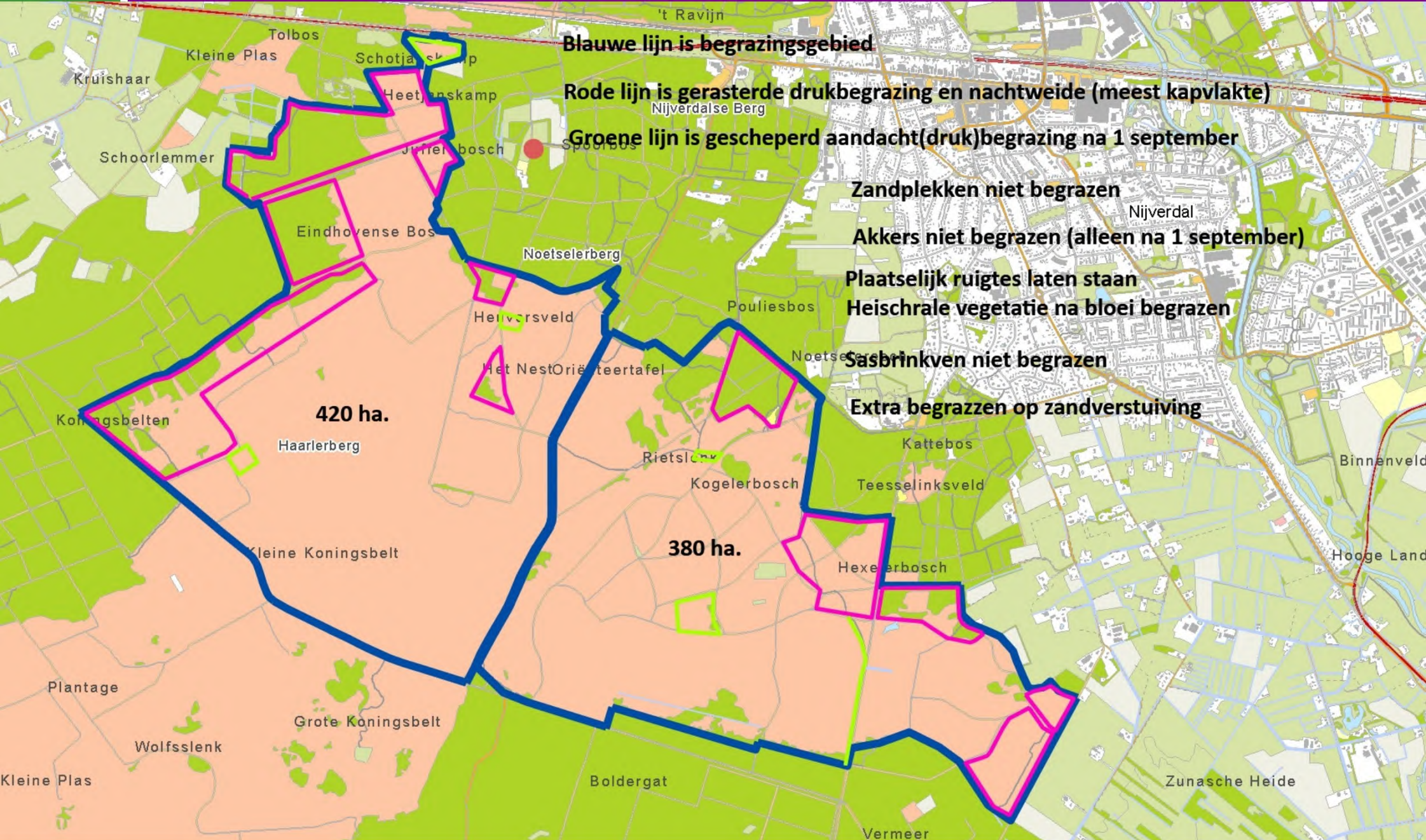

Blauwe lijn is begrazingsgebied

Rode lijn is gerasterde drukbegrazing en nachtweide (meest kapvlakte)

Groene lijn is gescheperd aandacht(druk)begrazing na 1 september

Zandplekken niet begrazen

Akkers niet begrazen (alleen na 1 september)

Plaatselijk ruigtes laten staan

Heischrale vegetatie na bloei begrazen

Sasbrinkven niet begrazen

Extra begrazen op zandverstuiving

420 ha.

380 ha.





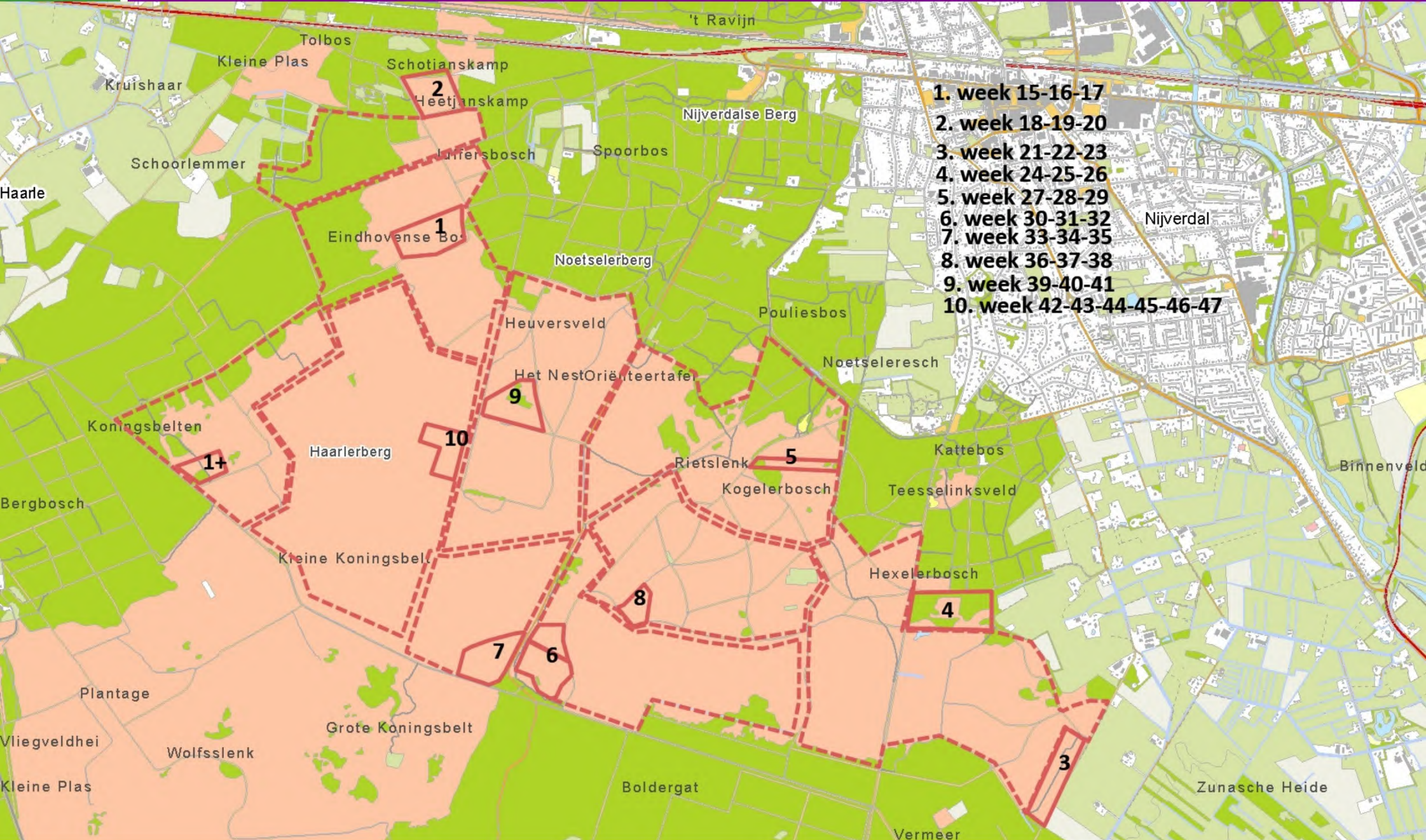



- 1. week 15-16-17
- 2. week 18-19-20
- 3. week 21-22-23
- 4. week 24-25-26
- 5. week 27-28-29
- 6. week 30-31-32
- 7. week 33-34-35
- 8. week 36-37-38
- 9. week 39-40-41
- 10. week 42-43-44-45-46-47

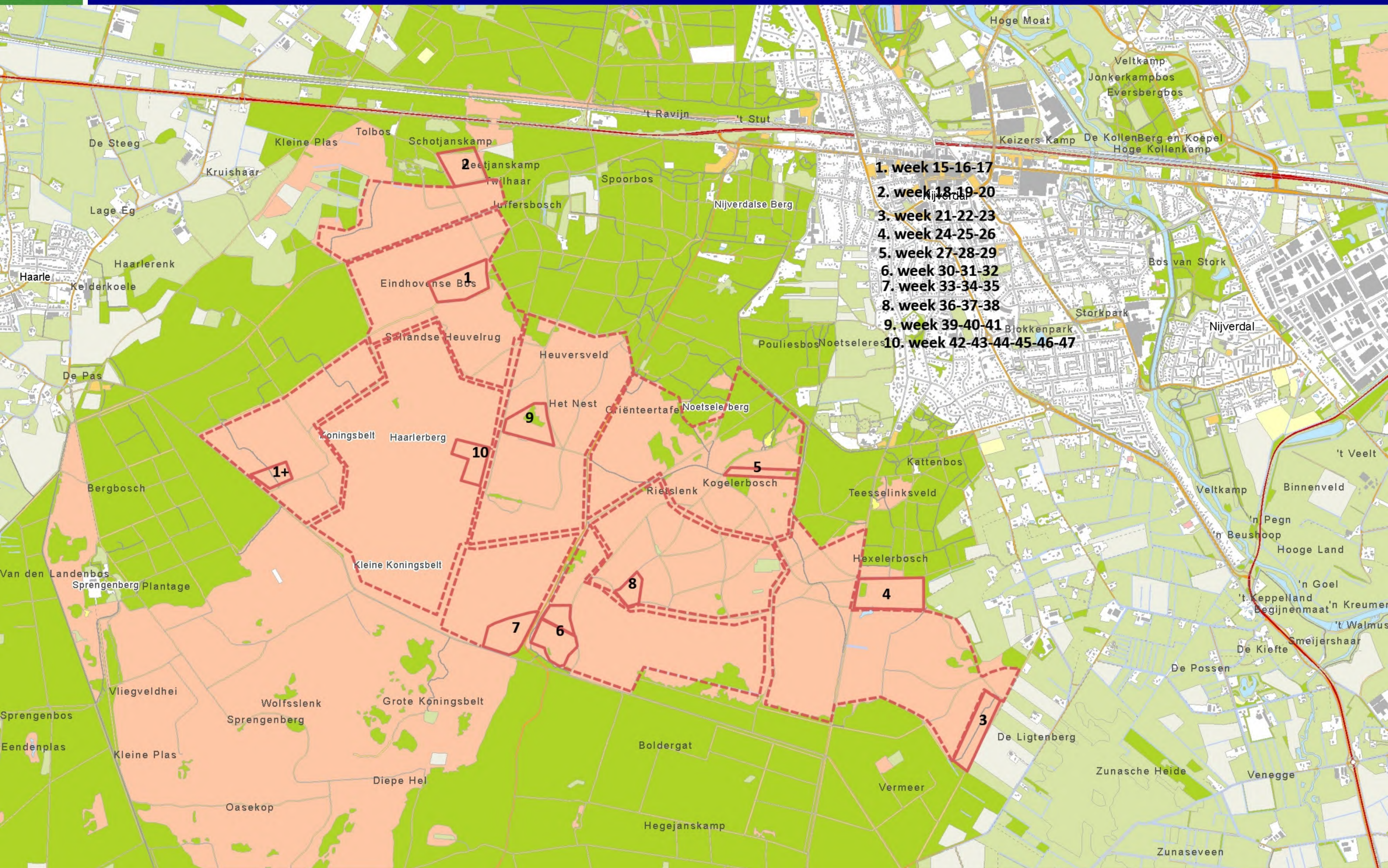



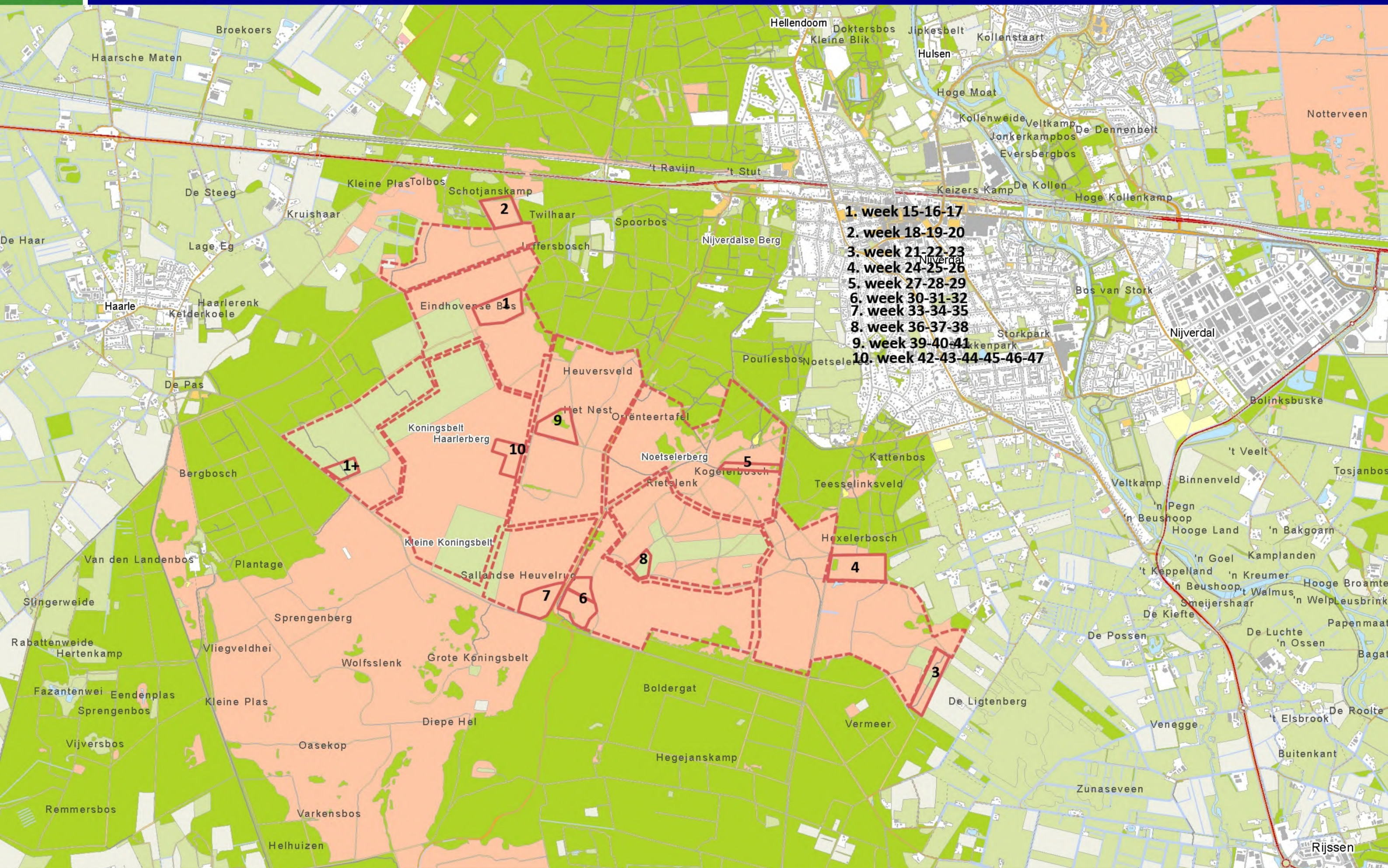





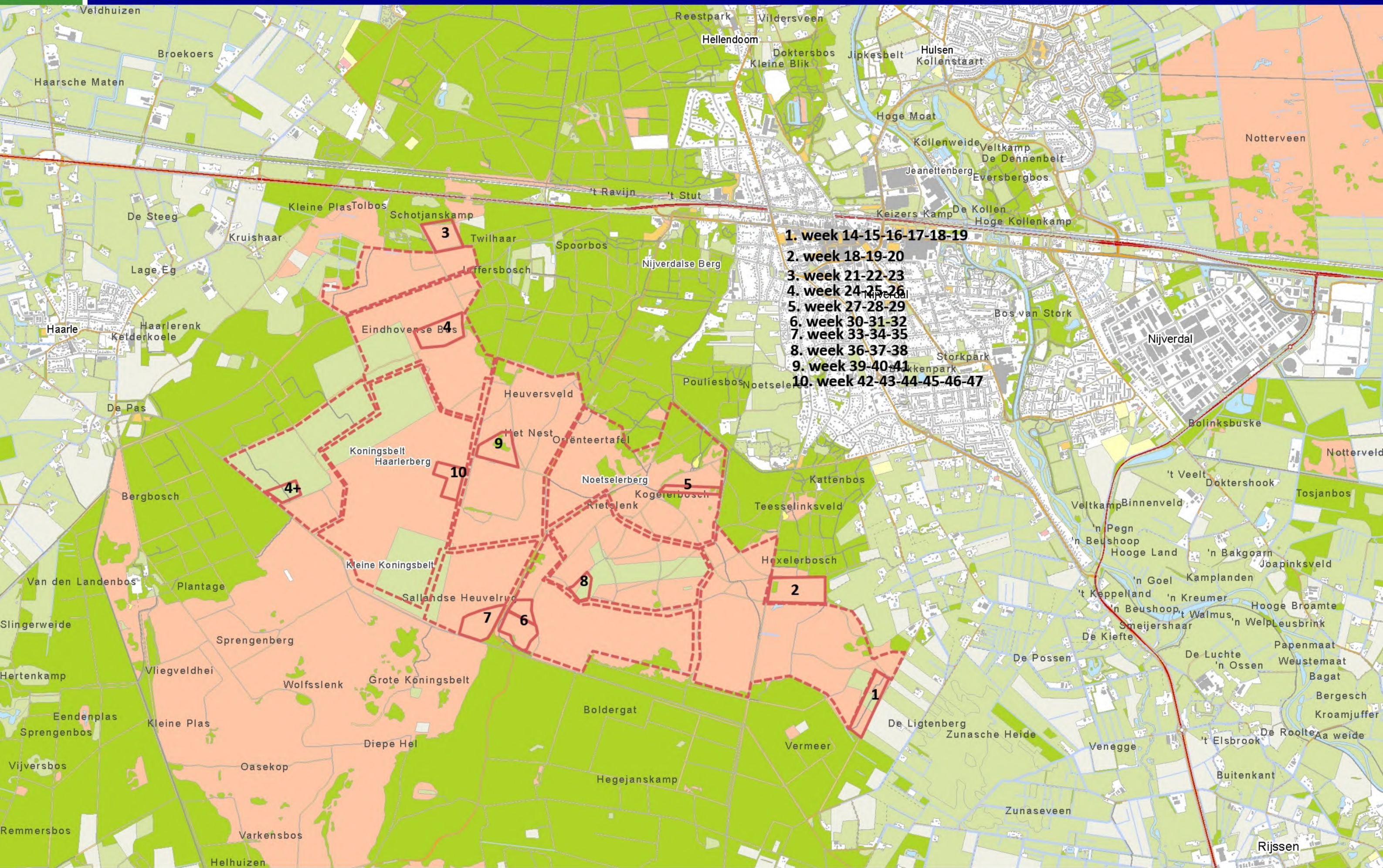



- 1. week 14-15-16-17-18-19
- 2. week 18-19-20
- 3. week 21-22-23
- 4. week 24-25-26
- 5. week 27-28-29
- 6. week 30-31-32
- 7. week 33-34-35
- 8. week 36-37-38
- 9. week 39-40-41
- 10. week 42-43-44-45-46-47



Van: [redacted] 
Verzonden: maandag 21 november 2022 13:23
Aan: [redacted] 
[redacted] 
[redacted] 
[redacted] 
Onderwerp: FW: woordvoering wolf PE Overijssel

Hey collega,

Nog even over de wolf. N.a.v. de wensen in het laatste boswachters publiek overleg en de actualiteit. Mediatraingen worden in gepland en Ben en ik nemen ook deel aan de werkgroep Wolven Staatsbosbeheer. Meer info vindt je hieronder in mijn mail aan het PMT.

En ook voor jou geldt : heb je vragen n.a.v. dit bericht: laat het me weten!

Met vriendelijke groet,

[redacted] 
adviseur communicatie

Staatsbosbeheer
team Advies & Projecten (Ov) | provinciale eenheid Overijssel

E [redacted]@staatsbosbeheer.nl
M [redacted] 

Locatie: Deventer



Smallepad 5 | 3811 MG | Amersfoort
postbus 2 | 3800 AA | Amersfoort



Van: [redacted] 
Verzonden: maandag 21 november 2022 13:17
Aan: [redacted] @staatsbosbeheer.nl>; [redacted] @staatsbosbeheer.nl>;
[redacted] @staatsbosbeheer.nl>; [redacted] 
[redacted] @staatsbosbeheer.nl>
CC: Bonekamp, Susan [redacted] @staatsbosbeheer.nl>; [redacted] @staatsbosbeheer.nl>
Onderwerp: woordvoering wolf PE Overijssel

Hoi PMT-leden,

Op dit moment is de wolf in Drenthe volop in de media. De wolf rukt ook op in Overijssel. Dat is op zich niet nieuw. In Salland en Twente wordt ie met enige regelmaat gezien. Een van onze Sallandse schaapherders heeft 's avonds en s' nachts zijn Pyreneese berghonden weer ingezet om de kudde te bewaken. Dat brengt ook weer een ander risico met zich mee want de oh zo wollige witte viervoeters nodigen uit om te knuffelen maar ze zijn verre van aibaar. Dat vraagt de nodige oplettendheid van ons richting onze gasten, dat ze op de paden blijven, niet naar de kudde lopen, hun eigen hond(en) aan de lijn houden, etc.

In dit specifieke geval zorgen we voor :

- waarschuwborden aan de flexnetten
- de kudde avond/nacht dieper in het gebied is (verder weg van de paden)
- overdag is de herder bij de kudde. Kan dus zelf mensen in de gaten houden en waarschuwen.
- we doen GEEN persbericht
- we delen opnieuw bestaande [blog over kuddebewakingshonden](#)
- passen tekst aan op de website (kunnen boswachters dan weer naar verwijzen en delen op social media)
- als het om de wolf gaat is [redacted] woordvoerder
- als het om deze schaapskudde gaat incl bewakingshonden dan is [redacted] (boswachter publiek BE Salland) woordvoerder (i.s.m. herder)



Met vriendelijke groet,

 adviseur communicatie

Staatsbosbeheer

team Advies & Projecten (Ov) | provinciale eenheid Overijssel

E @staatsbosbeheer.nl

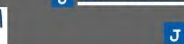
M 

Locatie: Deventer



Smallepad 5 | 3811 MG | Amersfoort
postbus 2 | 3800 AA | Amersfoort



Van: [redacted]@hetnet.nl
Verzonden: zondag 4 december 2022 17:04
Aan: [redacted]@gmail.com; [redacted]
[redacted]@ziggo.nl; [redacted]@live.com; [redacted]
Onderwerp: Uitnodiging overleg as dinsdag 6 dec 1300 uur Buitencentrum SBB

Uitnodiging

Overleg Herder [redacted] - SBB – Stichting SchaapskuddeSH
Dinsdag 6 december 13:00 uur – 14:00 uur Buitencentrum SBB

Beste mensen,

Fijn dat we elkaar weer in deze samenstelling kunnen gaan ontmoeten!

Ongeveer een jaar geleden hebben we elkaar ook gesproken. Centraal onderwerp: Hoe gaat het met bezoekers/toeristen mbt de schaapskudde in het gebied.

Conclusies:

1. Het is belangrijk dat bezoekers goed geïnformeerd worden over de schaapskudde en de herder. Het is een mooi en belangrijk verhaal, maar ook ivm veiligheid.
2. [redacted] legt uit dat het vaak mis gaat: loslopende honden, mensen die de schapen en honden ongevraagd benaderen etc. etc.
3. De wens om vanuit het Buitencentrum meer aan informatievoorziening te doen.

We hebben toen afgesproken:

1. We maken informatieborden voor de bezoekers die bij de schaapskooi komen te staan en die de herder in het veld kan plaatsen waar de schaapskudde (in raster) staat.
2. De vrijwilligers van Buitencentrum / heideslak / stichting krijgen uitleg van [redacted]
3. In het Buitencentrum wordt ruimte ingericht voor informatie over de schaapskudde.

Punten 1. En 2. Zijn inmiddels uitgevoerd. Over punt 3. Moeten we nog een plan maken.

Agenda overleg as dinsdag:

1. Korte voorstelronde ivm uitbreiding bestuur Stichting [redacted] en [redacted]
2. [redacted] Hoe gaat het met het beheer met de schaapskudde in het gebied, en hoe gaat het met bezoekers / toeristen?
3. Hoe gaan we de informatie in het Buitencentrum doen?
4. Zichtbaarheid kudde rond de schaapskooi: Kunnen we in de zomer meer "leven" rond de kooi krijgen voor bezoekers? Bijvoorbeeld permanent een aantal schapen in de wei?
5. Lammetjesdag komend voorjaar
6. Voornemen infopunt / kleinschalige horeca vanuit hooiberg – afstemming met [redacted] ivm zijn bedrijfsvoering
7. Eventueel andere onderwerpen

Tot dinsdag!

Hartelijke groet, [redacted]

Van: [redacted]@kpnmail.nl>
Verzonden: zaterdag 4 februari 2023 18:07
Aan: [redacted]
Onderwerp: FW: Lammetjesdag 2023

Verzonden vanuit [Mail](#) voor Windows

Van: [redacted]
Verzonden: donderdag 2 februari 2023 15:05
Aan: [redacted]@ziggo.nl
Onderwerp: Lammetjesdag 2023

Beste donateur van de Stichting Schaapskudde Sallandse Heuvelrug,

Op 5 maart nodigt herder [redacted] en het bestuur van de Stichting Schaapskudde Sallandse Heuvelrug u van harte uit om de nieuwgeboren lammetjes te komen bewonderen.

We hebben het een aantal jaren om de u bekende reden niet mogen vieren maar dit jaar gelukkig weer volop. U komt toch ook ?

er zijn vele schaapjes te bewonderen, er is gelegenheid om een kopje koffie te drinken en er is een kleine warenmarkt. En de kinderen kunnen weer worden geschminkt.

Alles rondom schaapskooi Twilhaar (u kunt de uitgezette wandeling volgen vanaf het buitencentrum) . U bent welkom vanaf 12.00 uur.

Tot dan. Namens de herder en het bestuur van de Stichting, een hartelijke groet,

[redacted]

Verlag afstemmen afspraken en activiteiten Schaapskooi Twilhaar op 6 april 2023

Aanwezig: [REDACTED]

Agenda

1. De lopende afspraken opnieuw op een rij.
2. Financiering inzet kudde [REDACTED] en aanvullende bijdrage provincie.
3. Verbouwing en gebruik van de Hooischaar.
4. Uitgiftepunt koffie/thee etc. en terras (i.s.m. Buitencentrum?).
5. Wens van [REDACTED] om een kennel te bouwen.
6. Activiteiten tussen Buitencentrum en Twilhaar (o.a. thema wandeling en Heideslak)
7. Activiteiten Stichting Schaapskudde Sallandse Heuvelrug (o.a. lammetjesdag, schaapscheerdersfeest).
8. Evaluatie Lammetjesdag van 5 maart 2023.

1. De lopende afspraken opnieuw op een rij.

[REDACTED] krijgt als eerste het woord:

Op basis van de afspraken welke zijn gemaakt in mei 2021 is gezamenlijk gebruik van de hooischaar door Stichting en herder overeengekomen. [REDACTED] zou daar opslag, plekje voor de honden en evt. een slaapplek realiseren.

Gedurende de tijd gebeuren er allerlei zaken die niet zijn afgesproken en [REDACTED] voelt zich niet gehoord in de ontwikkelingen.

[REDACTED] wil zich niet verdedigen en begrijpt de boosheid van [REDACTED]. Hij heeft vanuit de stichting gemeld dat dit plaats zal gaan vinden. Dit is niet goed met elkaar afgestemd. Daar heeft ook Staatsbosbeheer een steek laten vallen.

Staatsbosbeheer had als eigenaar van het geheel de veranderingen moeten afstemmen met betrokken partijen en in het bijzonder met [REDACTED].

Dat is niet gebeurd en daarvoor de oprechte excuses.

Voor de toekomst spreken we af:

- Hooischaar
De Stichting maakt gebruik van de hooischaar en het voorterrein voor terras (alleen als de kiosk geopend is en daarbij gaan we uit van drie dagdelen per week). Voorwaarde is wel dat [REDACTED] in het geval van nood of calamiteit altijd toegang tot de schaapskooi moet kunnen krijgen.
De stichting zorgt voor een nieuw cilinderslot op de hooischaar met gebruik van een sleutelkastje met code. Een reservesleutel zal worden bezorgd op het beheerkantoor van Staatsbosbeheer in Rijssen. Dat voorkomt dat er veel sleutels in omloop zijn. Het is van belang dat [REDACTED] toegang kan krijgen; dit in geval van calamiteiten.
- Schaapskooi
[REDACTED] maakt gebruik van de Schaapskooi. Ook hier een nieuw cilinderslot in plaatsen met sleutelkast en code. Een reservesleutel zal worden bezorgd op het beheerkantoor van Staatsbosbeheer in Rijssen.
- Overkapping achter hooischaar
[REDACTED] heeft het gebruik van de overkapping achter de hooischaar voor opslag van o.a. de houten hekken.
- Kennel
Voor de honden van [REDACTED] wordt een kennel gerealiseerd.

Verbouwing hooischaar

De hooischaar wordt op dit moment verbouwd. Deze klus is binnen 1 à 2 weken gereed. Daarna wordt ook het hek met klaphek terug geplaatst.

Tijdens de verbouwing heeft er een incident plaatsgevonden, vermoedelijk tijdens het boren t.b.v. de leidingen richting hooischaar. Daarbij zijn schapen verwond en is 1 schaap overleden. Het raakt [REDACTED] enorm en schade aan de schapen is op geen enkele manier goed te praten.

Het is onduidelijk wat er precies is gebeurd en met de sleutel voor de hooiberg, waar ook de sleutel van de kooi aan zat, is de aannemer binnen gekomen.

Er is niet bij stilgestaan dat hij daar moest boren.

Navraag bij de aannemer; hij heeft naar zijn idee rekening gehouden met de schapen.

Hoe dan ook het is een heel vervelend incident.

[REDACTED] meldt voorts dat hij iedere avond langs de kooi loopt. De deuren zijn altijd open en er bevinden zich regelmatig mensen (jongeren) rond de schaapskooi. Wat zij daar precies uitspoken is niet bekend.

2. Financiering inzet kudde [redacted] en aanvullende bijdrage provincie.

De Provincie Overijssel heeft met de terrein beherende organisaties afspraken gemaakt over de financiering van de inzet van gescheperde kuddes. Deze afspraken zijn gemaakt voor de komende 10 jaar en omvatten de inzet van de gescheperde kuddes in relatie tot het heidebeheer. Tot vorig jaar ontvingen de individuele kuddes een bijdrage van de provincie vanuit de cultuurhistorische waarde en publieksfunctie van de kuddes. Deze heeft de provincie stopgezet. Gesprekken met de provincie over het gat in de begroting van verschillende kuddes lopen nog.

3. Verbouwing en gebruik van de Hooischoor.

Verbouwing

De verbouwing is in uitvoering op basis van de bijgevoegde tekening van Bouw bureau Jos Bloemendal en uitgevoerd door Klussenbedrijf Dekker.

De totale klus zal rond de € 21.000,- kosten en daarover hebben de Stichting en Staatsbosbeheer afspraken gemaakt. Over de hoogte van de bijdrage vanuit het Buitencentrum is contact met [redacted] de besproken € 4.000,- is akkoord, maar er zou nog meer geld in de pot zitten. Navraag door [redacted] heeft opgeleverd dat er meer in de pot zit. Dit vraagt afstemming over de inzet van deze middelen.

Vergunning

Gezien het feit dat de verbouwing inpandig is en geen wijziging aan de buitenzijde betreft is ervan uitgegaan dat dit vergunning vrij uitgevoerd kan worden. De gemeente echter eist de aanvraag van een omgevingsvergunning. [redacted] heeft de formulieren doorgestuurd aan [redacted] [redacted] zal namens de eigenaar Staatsbosbeheer de omgevingsvergunning aanvraag indienen.

Dat is inmiddels gebeurd en wel op 11 april 2023. Hieraan is een openbare procedure gekoppeld.

Exploitatie

De Stichting Schaapskudde Sallandse Heuvelrug is voornemens de hooischoor twee tot drie dagdelen per week (i.i.g. op woensdag- en zondagmiddag) in de zomerperiode open te stellen.

In de hooischoor is dan een uitgiftepunt en een toiletvoorziening. Als het mooi weer is tevens een terrasvoorziening op het gedeelte voor de hooischoor.

Voor dit gebruik is een exploitatievergunning vereist. Daarover is contact met de gemeente.

4. Uitgiftepunt koffie/thee etc. en terras (i.s.m. Buitencentrum?).

De basis voor de exploitatie is het verhogen van de kwaliteit als informatiepunt voor bezoekers aan de schaapskooi en verbreed de mogelijkheid om het verhaal over het heidebeheer en de kudde uit te dragen.

Bij het openstellen gaat het om twee tot drie dagdelen per week. Er zal koffie, koek, fris, broodje etc. worden aangeboden. Een en ander uitgevoerd door een daarvoor op te richten team van vrijwilligers. Er is contact gezocht met [redacted] die in het Buitencentrum de exploitatie van de horeca verzorgt; voor haar is dat niet aantrekkelijk.

Daarnaast leven er bij de stichting gedachten in de lijn van verhuur voor vergaderlocatie; ontvangst van kleine groepen, scholen en mogelijk een trouw locatie.

[redacted] geeft aan dat het niet wenselijk is als er een zelfstandig info punt komt die concurreert met het Buitencentrum. Het Buitencentrum is de kern van het gebied; als je beide dezelfde producten aan gaat bieden is dat niet wenselijk.

De lijn die is ingezet om samen excursie van Staatsbosbeheer met de Schaapskooi te organiseren wordt voortgezet.

Een goede samenwerking en afstemming is van groot belang.

Als basis spreken we af dat activiteiten die in en rond de hooischoor/schaapskooi plaatsvinden gericht dienen te zijn op het verhaal van de begrazing en het terugbrengen van het heidesysteem. Met [redacted] afstemmen dat er gedurende de zomer een koppeltje schapen loopt rond de kooi.

5. Wens van [redacted] om een kennel te bouwen.

Gezien het feit dat [redacted] geen gebruik meer maakt van de hooischoor is een alternatieve voorziening voor de honden vereist. Staatsbosbeheer bouwt een kennel voor de honden van [redacted] levert daarvoor z.s.m. een plattegrond en materiaallijst aan.

De kennel komt op het veldje achter de schaapskooi.

6. Activiteiten tussen Buitencentrum en Schaapskooi Twilhaar

Het programma "Op naar de wollige dames" loopt. Er wordt een handleiding voor de vrijwilligers opgesteld.

Voor de uitgifte aan bezoekers is de brochure "Een (bio) divers heidelandschap" beschikbaar.

De route van de heideslak gaat ook langs de schaapskooi (mogelijk sanitaire stop).

Idee is om in het Buitencentrum een (schaap) aanwijs te maken die verwijst naar de schaapskooi.

Ook kan de documentaire Vroege Vogels inzake de schaapskudde worden vertoond in het Buitencentrum.

7. Activiteiten Stichting Schaapskudde Sallandse Heuvelrug

Schape bij de kooi (rekening houden met extra kosten voor [redacted] J) maakt een bezoek aantrekkelijker en het verhaal compleet.
Exploitatie vanuit de hooischuur met terrasvoorziening.
Evenementen als schaapscheerdersfeest en lammetjes dag.

8. Evaluatie Lammetjesdag van 5 maart 2023.

Mogelijk om het geheel commerciëler aan te pakken. Voorbeeld is Haarle; die maken er een groot evenement van met toegang. Of: doneer/adopteer een lammetje.
Daar is door de stichting eerder over nagedacht. De aard van de plek vraagt niet om een groot evenement; er is bijvoorbeeld geen toereikende parkeervoorziening en zo gauw er toegang gegeven wordt gaan mensen zich daar verzamelen en moet je ook waar voor je geld krijgen.
Er is bewust gekozen voor deze vorm als doorstroomlocatie.
Zo kunnen de beide evenementen zonder evenementenvergunning, veiligheidsvoorschriften en parkeerwachters plaatsvinden.
Er is wel een cateraar ingehuurd; het Buitencentrum heeft er met een kraam gestaan en de stroopwafel verkoper heeft goede zaken gedaan.

Voortgang en afspraken

- [redacted] J is als teamleider het eerste aanspreekpunt voor zaken die hierin wijzigen.
- [redacted] J is voor [redacted] J het eerste aanspreekpunt waar het gaat om zaken die een relatie hebben met het heidebeheer.
- Buitencentrum en Schaapskooi Twilhaar gaan in gesprek over de samenwerking en activiteiten welke bij de schaapskooi worden aangeboden.
- Twee keer per jaar organiseert Staatsbosbeheer een afstemmingsoverleg als deze. De volgende bijeenkomst is gepland op **donderdag 14 september 2023 van 15.00 tot 16.30 uur.**

[redacted] J, 12 april 2023.

Nieuwsbrief Najaar 2023

Nieuws rond de schaapskooi.

Werk aan nieuw Infopunt in de Hooiberg bijna gereed!

Al enige tijd is er hard gewerkt aan de verbouwing van de Hooiberg naast de schaapskooi. Samen met Staatsbosbeheer is er een mooie invulling gegeven aan deze ruimte. Ook de vrijwilligers op de vrijdagochtend hebben hun steentje bijgedragen. Er werd een ontvangstruimte voor groepen gerealiseerd, een keuken met luik naar buiten om koffie/thee ed. aan te kunnen bieden aan wie langs komt. En een toilet mocht niet ontbreken, ook voor de voorbijgangers vaak een aangename verrassing!

In de herfstvakantie konden we open met het Infopunt dat nu gemaakt is in de Hooiberg. Heel fijn! Eerst nog op proef met een aantal vrijwilligers die de koffie zetten, de koek en frisdrank verkopen en vooral ook de bezoekers de nodige informatie over de schaapskooi, de kudde en het gebied kunnen geven.



Heel wat wandelaars hebben de hooiberg in de herfstvakantie aangedaan. O.a. Pieterpadlopers, dagjesmensen vanaf het Buitencentrum en ook deelnemers aan een evenement van de Paltheruiters. Kortom een mooie diversiteit aan mensen heeft kennis gemaakt met dit nieuwe Infopunt.

We kijken met veel voldoening terug op deze proef! En als het weer het toelaat en er een vrijwilliger tijd heeft, kan het maar zo zijn dat het Infopunt nog eens geopend is de komende tijd. De schapenborden die we buiten plaatsen, o.a. bij de speelweide aan het einde van het Speelbos, geven aan of het Infopunt geopend is.



Excursies naar de schaapskooi

Vanuit het Buitencentrum van Staatsbosbeheer is het mogelijk een excursie naar de schaapskooi te boeken. Onder leiding van een natuurgids van Staatsbosbeheer lopen de deelnemers naar de Schaapskooi. Daar is een vrijwilliger aanwezig van de Stichting om te vertellen over de schaapskudde en over het grote belang van de schapen op de heide. Ook de verschillende schapenrassen, de maatregelen die de herder treft tegen de wolf, de historie van de schaapskooi en het belang van de schapenpoep zijn onderwerpen die voorbij zullen komen.

Vanaf de schaapskooi wordt er daarna nog een wandeling over de heide gemaakt onder leiding van de natuurgids. Deze excursie is te boeken via <https://www.staatsbosbeheer.nl/uit-in-de-natuur/op-bezoek-bij-de-schaapskooi-salland> De excursie kan ook geboekt worden met de Heideslak voor wie niet zo goed ter been is: <https://www.staatsbosbeheer.nl/uit-in-de-natuur/met-de-heideslak-over-de-sallandse-heuvelrug-themarit>

Interview met [REDACTED], Senior Boswachter Beheer

[REDACTED] is dé persoon van Staatsbosbeheer die alles kan vertellen over het Heidebeheer, de geschiedenis van de heide op de Sallandse Heuvelrug en de inzet van de schaapskudde. Ik heb met veel interesse naar zijn kennis mogen luisteren en vragen kunnen stellen.

Allereerst vertelt [REDACTED] iets over een stukje geschiedenis, wat er de laatste decennia op de heide is gebeurd aan heidebeheer. Rond 1985 is een bestaande schaapskudde verdwenen van de heide. Vanwege te hoge kosten werd deze weggesaneerd, een landelijk beleid dat op veel plekken verbossing en vergrassing tot gevolg had. Toen in 2010 het Nationaal Park Sallandse Heuvelrug van de grond kwam, was er weer een potje voor de inzet van schapen op de heide. Er werd een herder met kudde ingehuurd voor een paar maanden per jaar, in het najaar, vanwege mogelijke verstoring van de natuur niet in de lente of zomer.

Deze inzet van de schapen voor heidebeheer bleek een goede keuze. Rond 2016 ontstond het plan om toch een permanente kudde op de heide in te gaan zetten. Die zou dan behalve in de lammertijd, het jaar rond de heide kunnen begrazen. De financiële middelen, o.a. subsidies en donaties, werden gevonden. In 2018 is de Stichting Schaapskudde Sallandse Heuvelrug in het leven geroepen. Herder [redacted] kreeg een contract, hij voldeed aan de eisen die er waren. Die eisen waren o.a. dat de kudde groot genoeg zou zijn om het hele gebied te begrazen en dat er schapen van het zeldzame ras Drents Heideschaap zouden worden ingezet.

Door studenten van de Van Hall Larenstein-opleiding is toen een begrazingsplan gemaakt. Op een kaart van het gebied zijn vakken aangewezen met daarin ook plekken waar de kudde de nacht kan verblijven. De schapen kunnen niet vanaf elke plek op de heide voor de nacht terug naar de kooi omdat het gebied erg groot is. (Op de foto [redacted] met het begrazingsplan)



Met de herder wordt een planning gemaakt wanneer hij waar met de kudde gaat grazen. Er wordt rekening gehouden met het feit dat de kudde in het vroege voorjaar nog jonge lammeren heeft die nog niet zover kunnen lopen. Ook hebben de oaien in het begin van het seizoen nog behoefte aan goed voedsel omdat ze moeten aansterken van de lammertijd. Bovendien worden de plekken waar veel grondbroeders zitten, zoals het Korhoen, in de broedtijd ontzien. Allemaal factoren die het begrazingsplan mede bepalen. Dat plan wordt ook geregeld bijgesteld als de omstandigheden daarom vragen. Als voorbeeld noemt [redacted] dat in de hete zomers de kudde naar ander graas-gebied is gebracht omdat er niets meer te vreten was voor de beesten op de heide. Dan gaat het dierenwelzijn echt voor.

Zoals afgesproken wordt Het Drents Heideschaap ingezet door de herder [redacted]. Hij zorgt er ook voor dat deze schapen raszuiver blijven. Omdat andere schapenrassen een ander vraatpatroon kennen en dus andere planten weg vreten, is het van belang dat de kudde ook uit andere schapenrassen bestaat. Bovendien wordt 10% van de kudde gevormd door geiten, de Boergeit, die vooral de houterige opslag zoals berkenboompjes opvreten.

De inzet van de kudde op de heide heeft vele voordelen. Het is een zeer duurzaam beheer. Ze vreten niet alleen de grassen en boompjes weg. Ook laten ze mest achter, waarop bijv. mestkevers afkomen. En ze verspreiden zaden doordat die in hun vacht blijven hangen, ze trappen met hun hoefjes de ondergrond open waardoor weer kiemplaatsen ontstaan voor o.a. nieuwe heideplantjes. "Een zogenaamde 'VVV-heide', zo'n strakke paarse heide voor die mooie foto's, die willen we eigenlijk niet", vertelt [redacted]. Ook de heide moet, evenals de bossen, gevarieerd zijn. Dit om veel biodiversiteit te stimuleren. Zandkuilen zijn belangrijk voor insecten, hagedissen en hazelwormen bijvoorbeeld. Kleine kruidenrijke grasakertjes zijn ook belangrijk voor de biodiversiteit, denk hierbij aan de insecten die dit aantrekt. En de heide zelf moet vooral uit verschillende jaargangen bestaan, jonge en oudere struiken zijn van belang.

Naast begrazing door de kudde wordt de ca. 1000 ha. grote heide ook geregeld kleinschalig gemaaid, gebrand en gehopperd. Dat laatste zit tussen maaien en plagen in, er gaat maar een dunne laag aarde mee. Overigens wordt het materiaal dat wordt verwijderd gehakseld en graag door boeren gebruikt voor een betere structuur in hun akkers. "Er gaat niets verloren van wat afgevoerd wordt en zo kunnen we duurzaam de heide verjongen" aldus [redacted].

Kunnen we ook ergens in het gebied het effect goed zien van de inzet van de kudde? [redacted] vertelt dat het effect van heidebeheer door schapen een kwestie van lange adem is, doorzettingsvermogen, en ja dan is het heel goed zichtbaar! Bijvoorbeeld dicht bij 'de Duitse bocht' in de toeristenweg, waar het pijpenstrootje de overhand kreeg. Die is nu teruggedrongen, maar wel pas na doorzetten van een meerjarenplan. Wanneer nodig worden ook stukken heide intensief begraast: drukbegrazing wordt dat genoemd, door een deel van de kudde een aantal dagen in een raster te plaatsen. Effecten hiervan zijn ook te zien bij het Jodenbos, een stuk heide dat ten westen van het uitzichtpunt aan de toeristenweg ligt.

noemt ook nog de uitbreiding van het Heidegebied op de Sallandse Heuvelrug, ook dit is een meerjarenplan. Er is nu een groot stuk heide teruggekomen net ten zuiden van de N35 nabij camping Twilhaar en ook richting Zuna. Het laatste stuk bos dat omgevormd wordt naar heide ligt aan de Helhuizen kant. Daar wordt deze winter aan gewerkt. De verbinding met de akkers rond de heidevelden is heel belangrijk voor verschillende diersoorten. Insecten, vooral de dagvlinders en vogels zoals de Geelgors, de Kneu, de Roodborsttapuit en ook het Korhoen zullen ervan profiteren. Ook voor reptielen als de Gladde slang, de Zandhagedis en de Hazelworm ontstaat een groter leefgebied.

Blauwtong is het onderwerp waar we veel vragen over krijgen van de voorbijgangers. Hoe staat het ermee in de kudde van / vertelt dat zeker ook te maken heeft met het Blauwtongvirus, helaas. En dat er zorgen zijn bij André over het lammeren komend seizoen, de gevolgen zijn nog slecht te overzien. We kunnen alleen hopen dat het mee zal vallen.

Een laatste onderwerp wat we bespreken is de zichtbaarheid van de kudde. We horen vaak de vraag 'Waar is nou die kudde'? De grootte van het gebied is er vooral de oorzaak van dat de kudde niet makkelijk te vinden is. De schapen lopen er wel, maar heel vaak erg ver weg van de kooi. Om er voor te zorgen dat de bezoekers van de schaapskooi toch ook schapen zien lopen er tegenwoordig een aantal schapen in de weiden rond de kooi.

benadrukt hoe blij ze bij Staatbosbeheer zijn met de activiteiten van onze Stichting. Vooral het realiseren van het nieuwe Infopunt in de Hooiberg is een prachtige aanvulling voor de recreatieve kant van de schaapskudde. Hier kan het verhaal verteld worden, de mensen die langskomen geïnformeerd worden over het reilen en zeilen van de kudde en het heidebeheer. Waarvoor dus dank aan alle vrijwilligers die zich daarvoor inzetten!

Het was een zeer leerzaam interview, dank dat je hier de tijd voor hebt genomen. Je grote bevoegenheid voor dit gebied is een inspiratie voor ons allemaal!

Wat gebeurt er de komende tijd?

In de Hooiberg zal de laatste hand gelegd worden aan het Informatiepunt. We gaan wat nieuwe vrijwilligers inwerken en hopen dan wat vaker open te kunnen. De vrijdagochtend-vrijwilligers blijven het terrein onderhouden. Tijdens Lammetjesdag vindt de officiële opening plaats, daarover hoort u nog!



Contactgegevens:

(secretaris)

Grotestraat 281

7441 GS Nijverdal

schaapskuddesallandseheuvelrug.nl
schaapskuddesh@outlook.com



Stichting Schaapskudde Sallandse Heuvelrug

Tekst Nieuwsbrief

Deze Nieuwsbrief is bedoeld voor onze donateurs, die wij zeer erkentelijk zijn voor hun financiële bijdrage. En voor allen die geïnformeerd willen worden over het reilen en zeilen van de Stichting Schaapskudde Sallandse Heuvelrug.

Stelt u geen prijs op het toezenden van deze nieuwsbrief, stuurt u dan een mailtje naar het secretariaat.

Verlag afstemmen afspraken en activiteiten Schaapskooi Twilhaar 5 oktober 2023

Aanwezig: [redacted]

Afwezig: [redacted]

Verbouwing Hooischoor

Verbouwing en afrekening Hooischoor zal [redacted] afstemmen met [redacted]

Overkapping

Is leeg; Isolatieplaten zijn weg en [redacted] kan daar terecht met zijn spullen.

Kennel bouwen

Voor de kudde waakhonden gaan we een kennel bouwen.

Daar is inmiddels een plan en kostenraming voor gemaakt.

Staatsbosbeheer bouwt dit object en is onderdeel van het ensemble schaapskooi Twilhaar.

Ruimte voor 3 honden. Kosten ca € 10.000.

Loslopende honden rond de schaapskooi

Bij de schaapskooi is een pad naar de heide; tweede pad vanaf Speelbos en derde is vanaf de gedenkplek.

Loslopende honden is echt een probleem.

Ook de uitlaatservice met bordercollies met een donkere bus uit Nijverdal.

[redacted] vraagt aan [redacted] om actie te ondernemen.

Suggestie is bebording met de tekst: ***U nadert een schaapskooi; graag honden aan de lijn.***

Uitgiftepunt Hooischoor

Laatste twee weken van oktober open op wo, vr en zondagmiddag.

Proef om te bekijken hoe het gaat lopen.

Infomateriaal Westelijke verbinding Helhuizen daar neerzetten

Officiële opening in voorjaar van 2024.

Bedoeling is wel om daar publiciteit aan te geven

Restpunten verbouw; 3 binnendeuren sluiten niet (herstellen vóór 18 oktober)

Twee sandwichborden plaatsen om fietsers af te vangen is akkoord.

Twee picknickbanken plaatsen voor de hooischoor.

Heideslak en heidehopper kunnen daar stoppen en gebruik maken van de toilet.

Gebruik toilet tegen een vrijwillige vergoeding.

Financiering inzet kudde [redacted] en aanvullende bijdrage provincie

De vergoeding wordt nu rechtstreeks aan de TBO's uitbetaald.

Tegelijkertijd heeft de Provincie besloten de bijdrage aan de individuele kuddes te stoppen.

Boodschap is duidelijk; het wegvallen van de ondersteuning door de provincie en de graasdier premie is een grote financiële aderlating voor [redacted]

Communicatie

Samen met team van [redacted] bepalen.

Plek voor het verhaal over het heideverhaal uit het verleden en heden.

Excursies "op bezoek bij de wollige dames".

Begeleid groep naar de kooi en bij de kooi verhaal 60-40 % verdeling opbrengst.

Commerciële activiteiten alleen als dat past

Palthe ruiters willen graag op zondag 22 oktober 2023 komen en gebruik maken van stroom

Het is een bekende club en stemmen dat af met [redacted] en Stichting.

Lammetjesdag

Blauwtong angst heerst bij [REDACTED] J. Daarbij werpen de schapen de lammeren af.

4-5 jaar geleden ook meegemaakt. Dat is beslist geen pretje.

Waterbakken dienen absoluut schoongehouden te worden; dit om larven van muggen te voorkomen.

[REDACTED] J gebruikt daarvoor een knoflook extract in het drinkwater.

Overigens

Er komt wat rust waardoor er ruimte is voor samenwerking en ondersteuning van elkaar.

Vervolgbeheer op de ontwikkelde heide waar omgevormd is vindt plaats door Staatsbosbeheer.

Fijn dat de watermeter stand is doorgegeven.

De volgende bijeenkomst is gepland op **donderdag 11 april 2024 van 15.00 tot 16.30 uur** op de Propaanstraat in Rijssen.

Van: [redacted]
Verzonden: maandag 30 oktober 2023 11:54
Aan: Bouwburo Jos Bloemendal
Onderwerp: Ruimtelijke onderbouwing Kennel Twilhaar

Dag [redacted]

Op basis van de afspraken welke zijn gemaakt in mei 2021 is gezamenlijk gebruik van de hooischoor door Stichting Schaapskudde Sallandse Heuvelrug en [redacted] (herder van de schaapskudde) overeengekomen. De herder had in de hooischoor opslag van materiaal en een plek voor de honden. In een overleg tussen de Stichting, Schaapsherder en Staatsbosbeheer aan het begin van 2023 is hier een wijziging in gekomen.

De volgende afspraken zijn vastgelegd:

- Hooischoor
De Stichting Schaapskudde Sallandse Heuvelrug maakt gebruik van de hooischoor en het voorterrein voor terras (alleen als de kiosk geopend is en daarbij gaan we uit van drie dagdelen per week). Voor deze activiteit heeft de gemeente Hellendoorn een omgevingsvergunning verstrekt met kenmerk: Z2023-00000601 OLO nummer: 7725293.
- Schaapskooi
[redacted] (herder van de schaapskudde) maakt gebruik van de Schaapskooi.
- Overkapping achter hooischoor
[redacted] heeft het gebruik van de overkapping achter de hooischoor voor opslag van o.a. de houten hekken.
- Kennel
Voor de honden van [redacted] wordt een kennel gerealiseerd. (Hiervoor is een aanvraag ingediend)

De kennel wordt gebruikt op het moment dat de kudde waakhonden niet bij de kudde ingezet kunnen worden. Dit is het geval op het moment dat de schaapsherder aan het hoeden is op de heide. Hoeden betekent dat de kudde onder toezicht en aangestuurd door de herder vrij over de heide graast. Op deze moment verblijven de kudde waakhonden in de kennel.

's Nachts wordt de kudde gehouden in een elektrisch hekwerk. Daartoe zijn op de heidegebieden ingericht. Op die momenten worden de kudde waakhonden bij de kudde geplaatst. Deze voorkomen dat indringers (wolven bijvoorbeeld) schade toebrengen aan de schapen binnen de kudde.

De kennel wordt afgeschermd geplaatst zodat deze niet bereikbaar is voor bezoekers. Dat voorkomt onnodig aanslaan van de honden. Overigens ligt de kennel op een zodanige afstand van bebouwing dat deze geen overlast bezorgen.

Met vriendelijke groet,

[redacted]
teamleider provinciale eenheid

Staatsbosbeheer
team Salland | provinciale eenheid Overijssel

E [redacted]@staatsbosbeheer.nl
M [redacted]

Locatie: Rijssen

Z24-3410- 35.pdf 2/2



Smallepad 5 | 3811 MG | Amersfoort
postbus 2 | 3800 AA | Amersfoort



Verlag afstemmen afspraken en activiteiten Schaapskooi Twilhaar

Datum 11 april 2024 (van 15.00 tot 16.30 uur)

Aanwezig: [REDACTED]

Afwezig: [REDACTED]

1. Verlag 5 oktober 2023 (naar aanleiding van)

- Loslopende honden is door de week geen probleem; in het weekend wel veel loslopende honden (1 op de 3 honden loopt los). Parkeren van auto's aan de N35 bij ingang van de camping gebeurt door plaatselijke mensen. Die parkeren daar waarschijnlijk omdat het zo dicht bij de heide is.
- Parkeren in de omgeving van de schaapskooi is een probleem; we houden dat in de gaten en besteden er aandacht aan in relatie tot de ontwikkeling van de overgangen N35.
- Politie surveilleert in het gebied; komen ook in het bos; dat is positief.

2. De lopende afspraken opnieuw op een rij

- Bereikbaarheid van de Schaapskooi voor fietsers is nog een opgave. Ook dit punt nemen we mee bij het plan voor nieuwe overgangen N35.

3. Financiering inzet kudde [REDACTED] en aanvullende bijdrage provincie

- Geen ontwikkelingen; herders zijn in gesprek geweest bij de provincie.
- Vergroten van het gebied bij Helhuizen betekent meer graasdagen; dit m.i.v. 2025.

4. Verbouwing en gebruik van de Hooischoor

- De hooischoor is drie dagdelen in de week geopend en de stichting is daar met een team. Wat de Stichting betreft gaat het goed. Hoe kijkt [REDACTED] daarnaar. Beide partijen zitten elkaar niet in de weg. Als [REDACTED] bij de kooi moet met de trekken worden de banken aan de kant. Gezet en ruimte gemaakt.
- Er komen ook regelmatig groepen (in overeenstemming en overleg met het Buitencentrum). Als dat past houdt [REDACTED] een demonstratie; met vergoeding aan [REDACTED]
- [REDACTED] houdt in het rooster bij wat er gebeurt.
- Voor de momenten dat de schaapskooi is afgesloten werkt een amateur fotograaf aan het opstellen van een reportage die de werkwijze in beeld gaat brengen.
- Mensen horen honden en schapen en lopen dan achter de kooi langs en openen de loopdeur; laten de deur los en gaan ook andere mensen erin. Het is zaak dat het palletje in de goede stand staat; zodat deze van buiten niet open gemaakt kan worden. Als de kennel er staat kan dat niet meer. Dan wordt de toegang met een hekwerk dicht gezet.
- Vrijdag ochtend activiteiten gaan goed; er is niet al teveel werk. [REDACTED] doet de suggestie om oude stalmeest rond de fruitbomen te leggen; [REDACTED] gaat dat oppakken.
- Mannen gaan morgen beginnen de herinnering plek gereed maken (voor 4 mei afgerond). Er wordt niet gemaaid i.v.m. de aanwezigheid van zandhagedissen.

5. Uitgiftepunt koffie/thee etc. en terras (i.s.m. Buitencentrum?)

- Gebruik hooischoor gaat goed.
- Er zijn 12 vrijwilligers; per dagdeel zijn er 4 vrijwilligers aanwezig.
- [REDACTED] maakt het rooster en mensen zijn zeer gemotiveerd om bij afwezigheid of wijzigingen in te springen.
- Bezoekers zijn geïnteresseerd en hebben een positief verhaal. Soms is er een hardnekkige tegenstander van de kap die volhoudend tegen deze actie blijft.

6. Wens van [REDACTED] om een kennel te bouwen

- [REDACTED] heeft een aanvraag gedaan.
- Er worden aanvullende onderzoeken gevraagd.

- Op 24 mei heeft [redacted] een afspraak met [redacted] van de gemeente Hellendoorn hierover.
- Kosten voor de realisatie zijn ca. € 10.000,-.
- [redacted] houdt de betrokkenen op de hoogte van de voortgang.
- De honden zijn nu in de kooi en gaan met de kudde mee naar buiten.
- Politie doet onderzoek naar de kuddewaakhonden. Echt overal zijn problemen met de kuddewaakhonden. Het gaat met name om confrontaties met honden van bezoekers en aanvallen van mensen.
- [redacted] laat de kuddewaakhonden niet in de kudde meelopen. Deze worden alleen ingezet als de schappen binnen het raster lopen.

7. Activiteiten tussen Buitencentrum en Twilhaar (o.a. thema wandeling en Heideslak)

- Tijdens deze activiteiten wordt het verhaal van de heuvelrug neergezet.
- Tijdens de heide slak excursies wordt ook de toilet in de hooischuur gebruikt.
- Bij bemensing wordt vanuit het Informatiepunt in de hooischuur ook het heideboerderij verhaal verteld.

8. Activiteiten Stichting Schaapskudde Sallandse Heuvelrug (o.a. lammetjesdag, schaapscheerdersfeest)

- Excursie “op bezoek bij de wollige dames”. Vrijwillige gids leidt de mensen naar de kooi. Een vrijwilliger van de schaapskooi neemt het verhaal dan over.
- Er lopen een aantal schapen bij de schaapskooi; dat is belangrijk voor het verhaal.
- Heideslak rijdt weer en stopt ook bij de schaapskooi.
- Smalle pad van het monument naar de schaapskooi (smalle pad) is erg slecht. [redacted] gaat polshoogte nemen en zet dit in actie.
- Begin juni is het schaapscheerdersfeest; als we daar een activiteit van willen maken zou dat kleinschalig kunnen; in ieder geval de tent neerzetten. [redacted] overleggen over de opzet. In principe zal deze activiteit plaatsvinden op 2 of 9 juni 2024.

9. Evaluatie Lammetjesdag van 3 maart 2024

- Het was heel druk op deze dag. De gehele dag een stoet van mensen. Geen chaos in de kooi. Wel chaos met parkeren. Het was mooi weer. Ca. 2.000 bezoekers. Er waren twee standhouders. De stroopwafel stand komt uit Rotterdam en maakte zijn beste dag ooit.
- ook was er vleesverkoop. Vanuit de schaapskooi zijn zelf soepen gemaakt. Er waren 15 vrijwilligers aanwezig. [redacted] en twee Binnenwerk medewerkers vanuit Staatsbosbeheer hebben meegewerkt. Ook waren er streekproducten en een spinnenwiel die wollen sokken heeft gebreid. Tevens glas in lood.
- Vanuit de schaapskooi Twilhaar is ook gekeken bij de lammetjesdag van Haarle. Daar moet entree worden betaald en worden bezoekers gedoseerd middels een tijdslot. Dat is een wezenlijk andere formule. Bij Twilhaar kunnen de bezoekers ongedwongen kijken en vrij komen en gaan.
- Waardering voor [redacted] en zijn team dat hij; ondanks het feit dat de vergoeding voor evenementen er niet meer is, zich inzet voor de lammetjesdag!
- Buitencentrum heeft ook een mooie omzet gemaakt.

10. Monument werkkamp Twilhaar

- Bezoekerscentrum weinig zaken die met schapen te maken hebben
- Aanvang weideseizoen [redacted] hoeden nu de kudde
- Schapen op de heide is echt uniek, maar kom je veel te weinig van tegen.

11. Wat veder ter tafel komt

- De zwaluwen zijn terug vanaf vandaag
- De kachels zijn allemaal nagelopen en weer in orde; dat geldt ook voor de waterpomp.
- [redacted] is ook vrijwilliger bij Twilhaar; wil ook graag klussen doen. Hij werkt wel alleen; dat vraagt om maatwerk.

De volgende bijeenkomst vindt plaats op **8 oktober 2024 van 15.00 tot 16.30 uur** op de Propaanstraat 9 in Rijssen.

Van: Bouwburo Jos Bloemendal <info@bouwburojosbloemendal.nl>
Verzonden: vrijdag 26 april 2024 13:20
Aan: [REDACTED]
Onderwerp: activatiecode ontvangen ?
Bijlagen: 1 SBB Rijssen kennel Twilhaar 2024-04-26.pdf; 2 ruimtelijke onderbouwing Kennel Twilhaar 2024-04-26.pdf

Dag [REDACTED],

Bijgaand de bijlagen voor de aanvraag. Ik heb een bouwsom ingevuld van € 5.000,-- normaal gesproken wordt er 3% aan bouwleges geheven over dit bedrag gekoppeld aan een minimum.

Als het goed is heb je een activatiecode ontvangen, zou je deze z.s.m. willen invullen zodat ik de aanvraag verder kan invoeren ?

b.v.d.

Met vriendelijke groet,

[REDACTED]



Mobiel: [REDACTED]
Telefoon: 0546 – 760 366
Adres: Dikkensweg 6, 7641 CC Wierden
info@bouwburojosbloemendal.nl
www.bouwburojosbloemendal.nl

S C H U R E N - R E N O V A T I E - W O N I N G E N



ontwerp - vergunningen - bestemmingsplannen - rood voor rood - bouwmanagement - calculatie - bestekken - aan

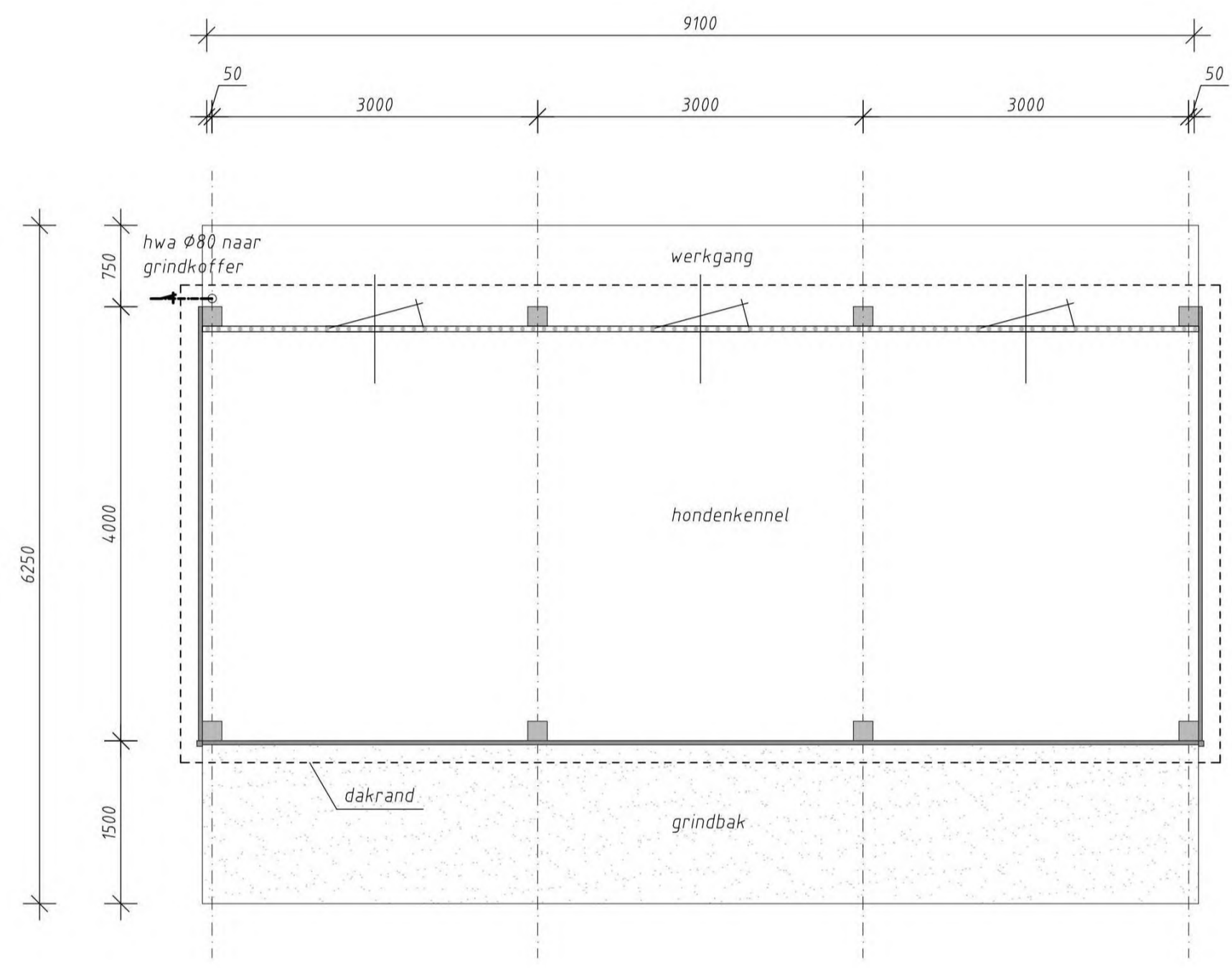
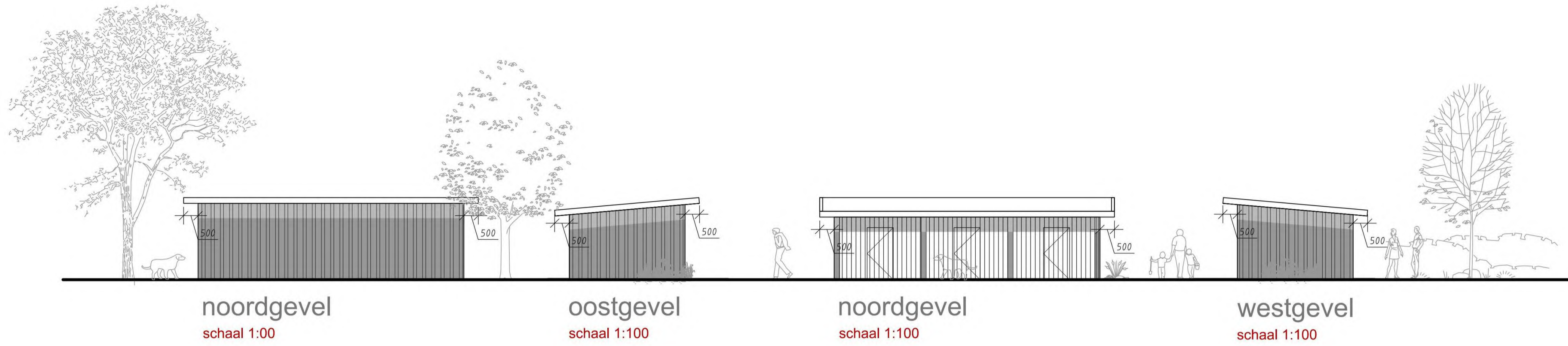

plattegrond
 schaal 1:50 maatvoering in het werk te controleren

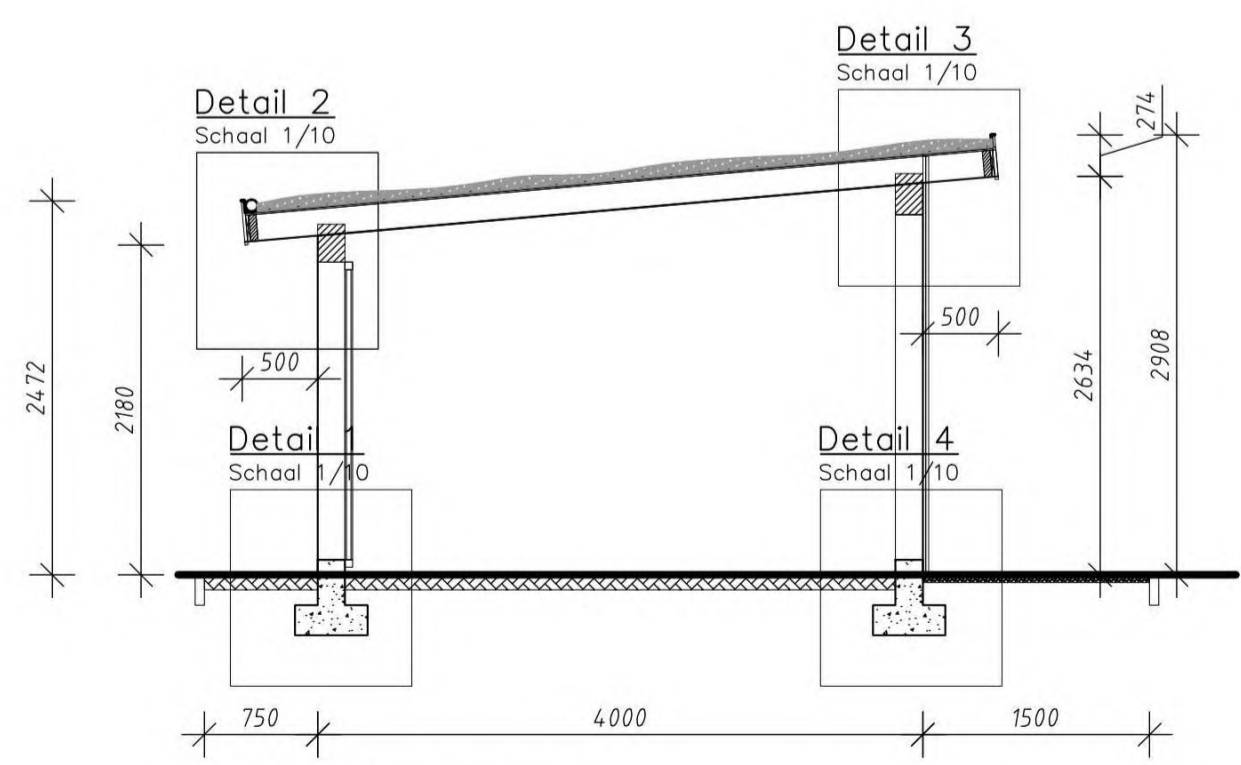

doorsnede
 schaal 1:50

materiaal- en kleurenstaat kenneel schapenhonden:

omschrijving	materiaal	kleur
opsluitbanden	beton	grijs
vloer	betonklinker	grijs
gevel	eiken als hooiberg	natuur
kolommen	eiken	natuur
hekwerk	corton staal	verzinkt
boeien	eiken	natuur
dakisolatie	pir 50mm	grijs
dakbedekking	epdm&heideplaggen	natuur

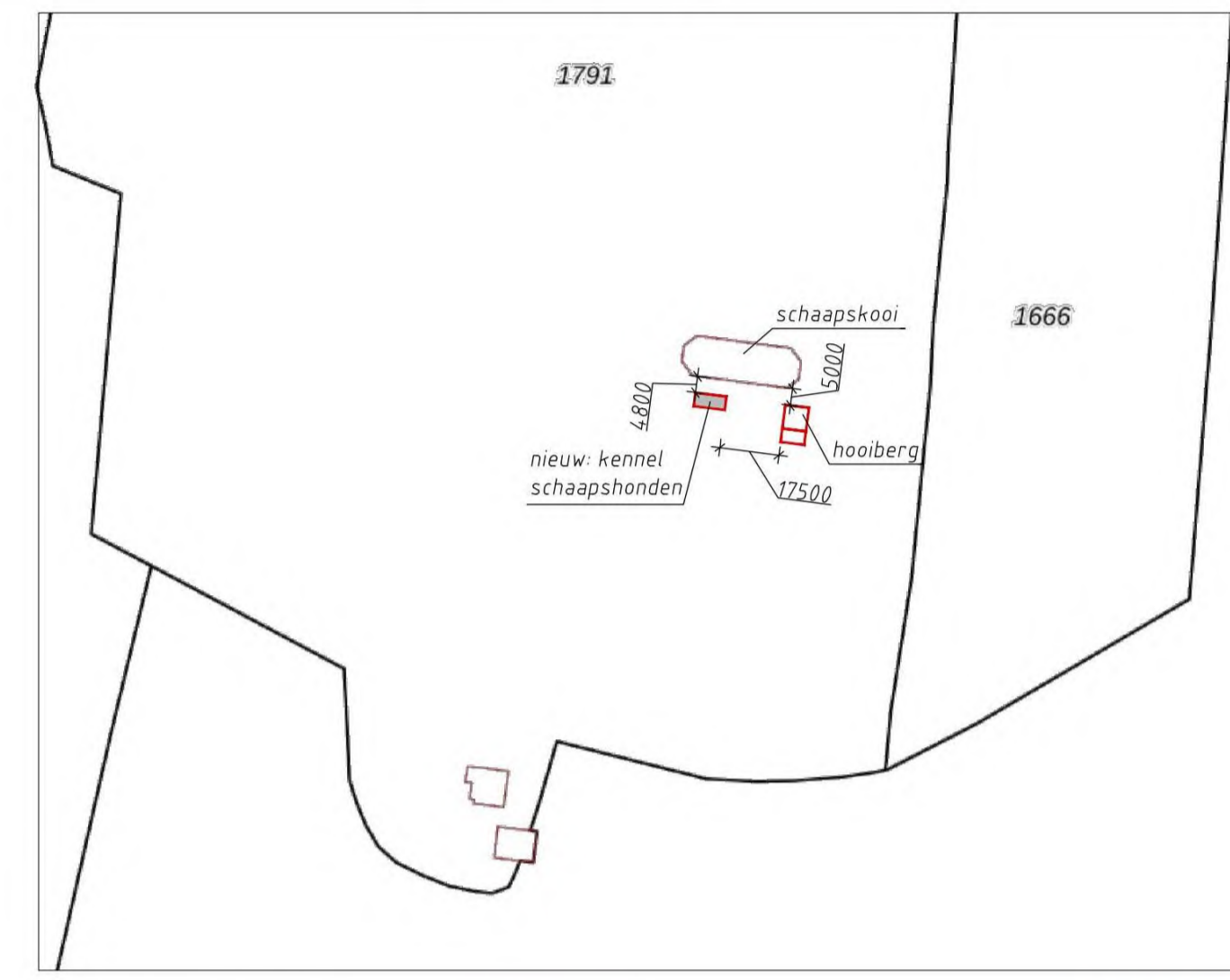
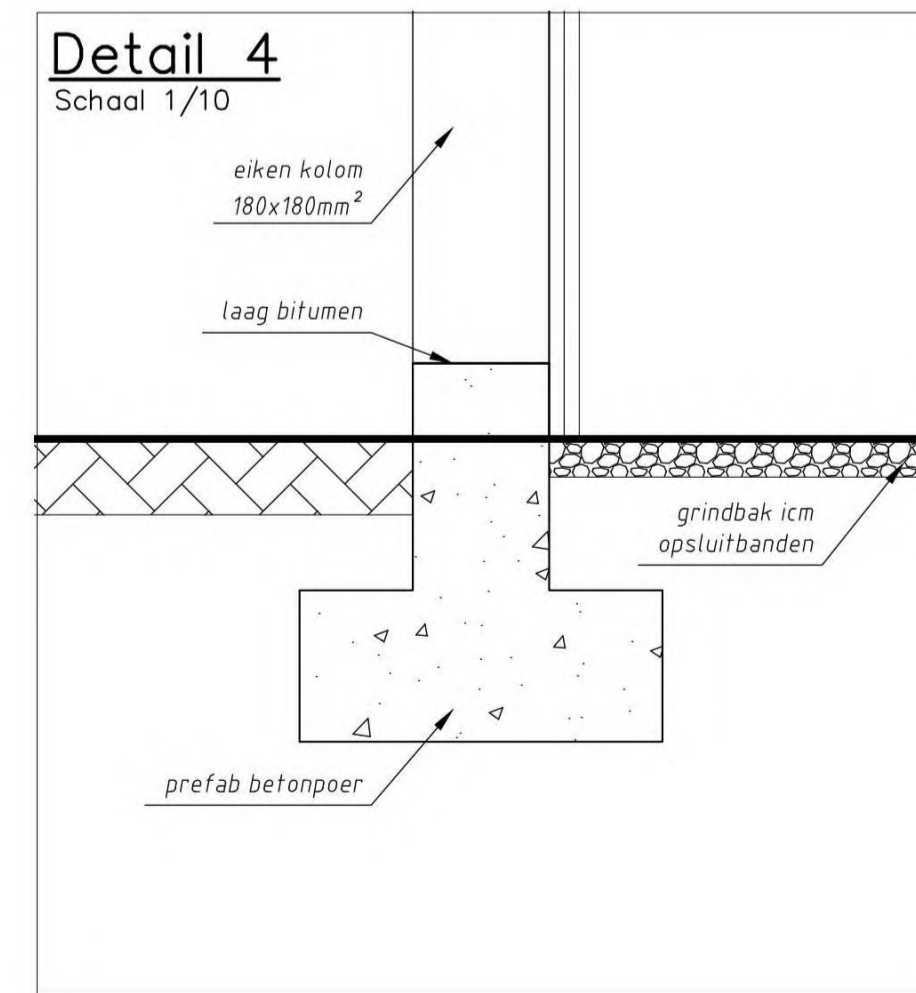
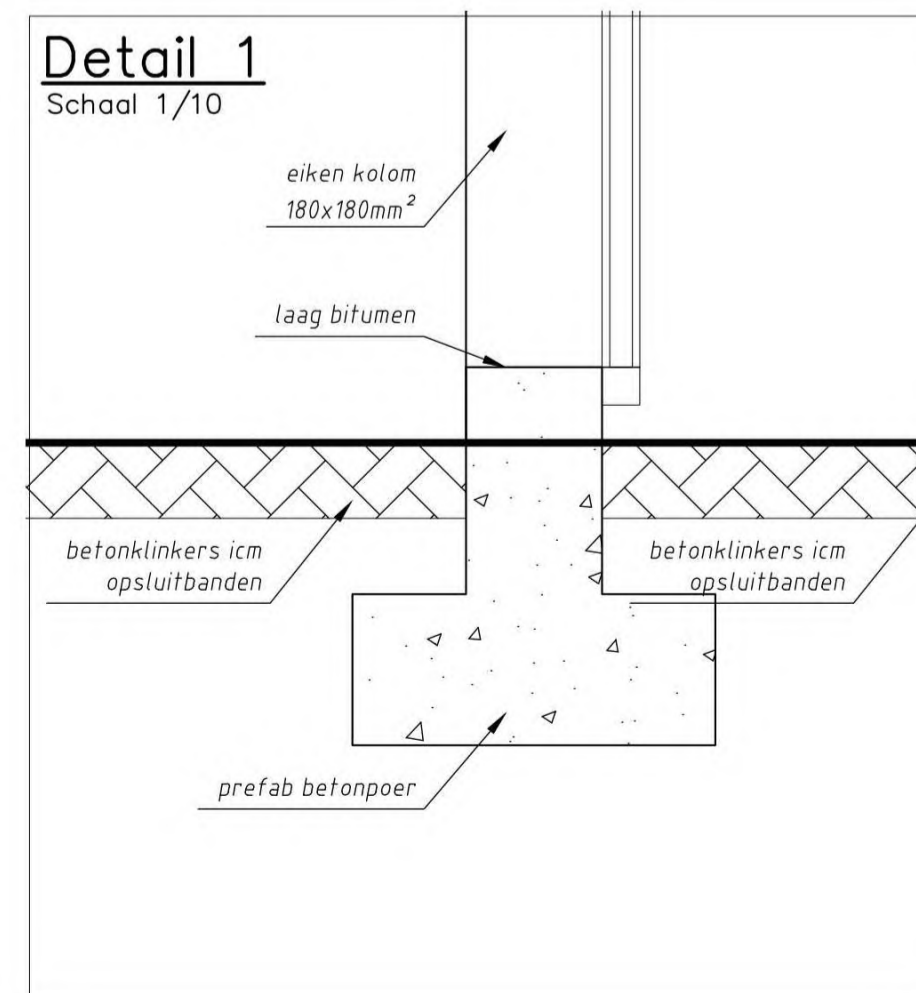
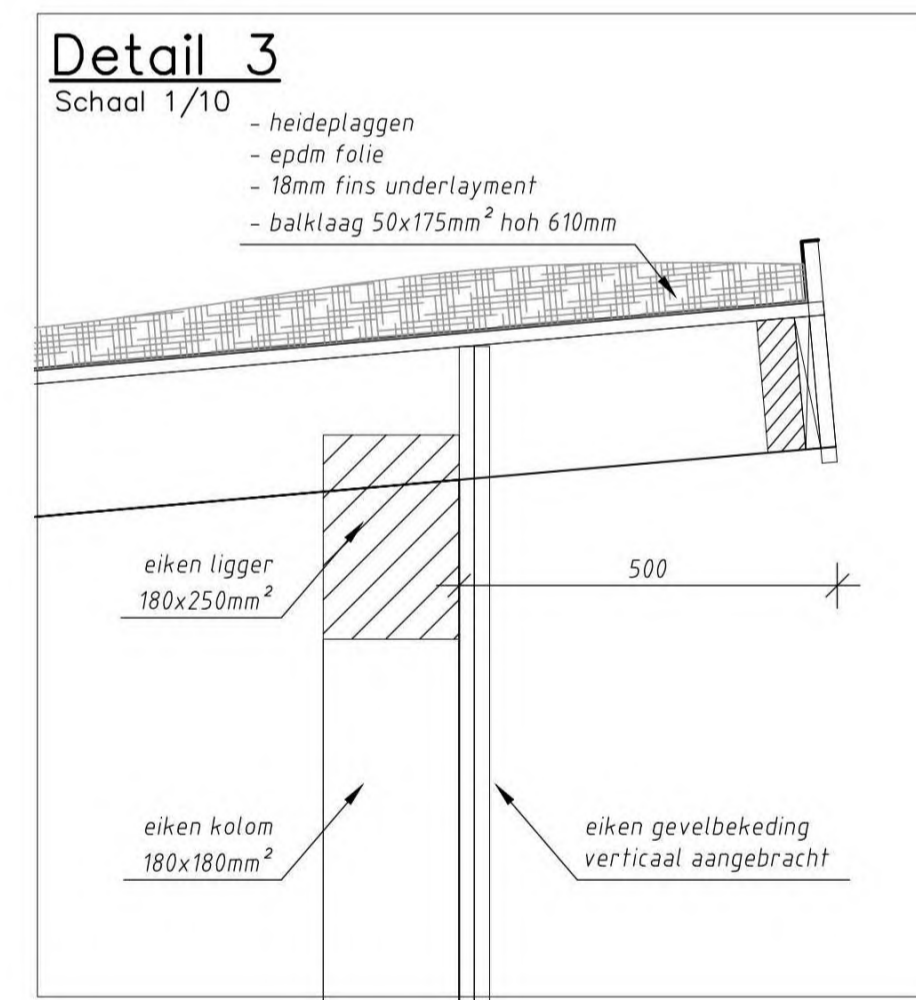
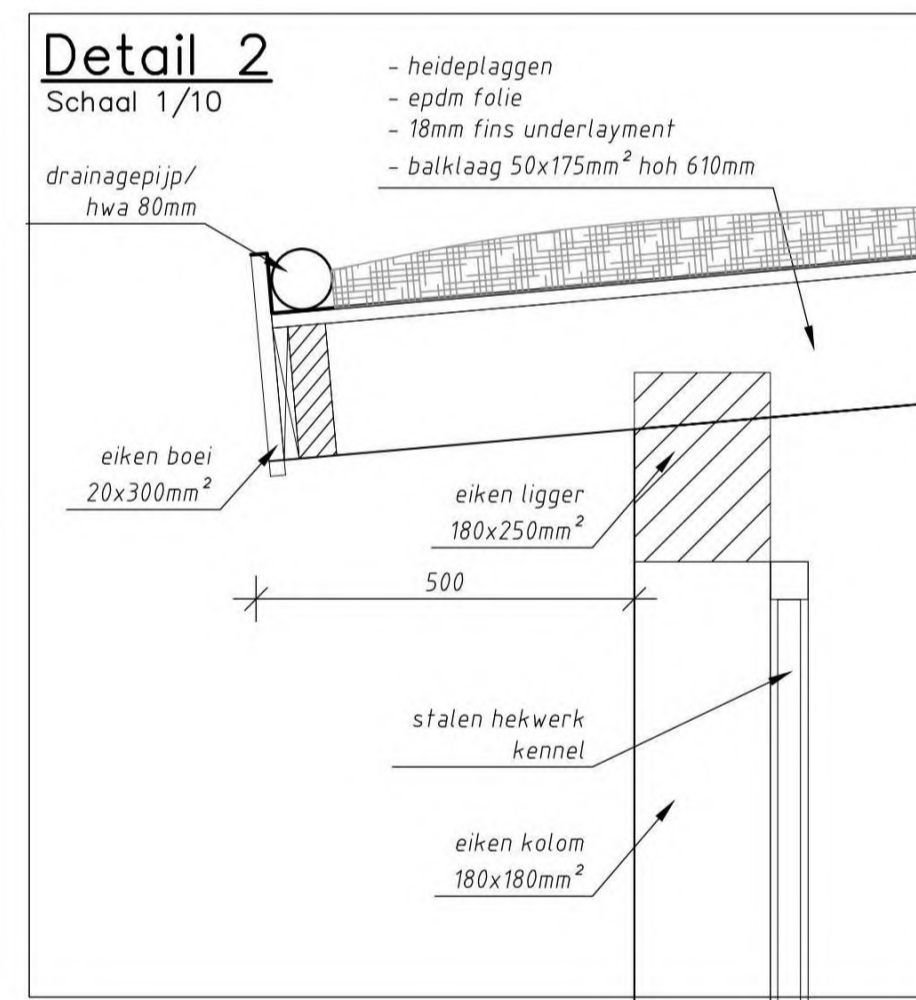

12345 Deze kaart is noordgericht
 Perceelnummer: 1791
 Huisnummer: 1791
 Vastgestelde kadastrale grens
 Voorlopige kadastrale grens
 Administratieve kadastrale grens
 Bebouwing

Schaal 1:2000
 Kadastrale gemeente: Helleendoorn
 Sectie: F
 Perceel: 1791

kadaster

Voor een eemklend uitreksel, geleverd op 20 januari 2023. De bewaarder van het kadastraal en de openbare registers.

REV.	OMSCHRIJVING	DATUM	GET.	NR.	TEKENINGENLIST	DATUM
	Aanvraag omgevingsvergunning	26-04-2024	j.b.	1	Aanvraag omgevingsvergunning	26-04-2024
	Eerste uitgave	13-10-2023	j.b.			

WIJZIGINGSOVERZICHT		TEKENINGSOVERZICHT	

bouwbuero Jos Bloemendal
 Dikkensweg 6, 7641CC Wierden, tel. 0546-760366, mob. [J]
 e-mail: info@bouwbuorojosbloemendal.nl, www.bouwbuorojosbloemendal.nl

- vergunning aanvragen
- bouwkundig ontwerpureau
- calculatiebureau
- vereniging van eigenaren
- woningbouw
- verbouw
- bouwmanagement
- utiliteitsbouw
- stallenbouw

vertrouwd efficiënt betaalbaar compleet

OPDRACHTGEVER:
 Naam: Staatsbosbeheer
 Adres: Propaanstraat 9
 Gemeente: 7463 PN Rijssen
 Telefoon: [J]

BOUWADRES:
 Adres: Paltheweg 3, 7448 RJ Haarle
 Kadaster: Helleendoorn sectie: F nr: 1791

OMSCHRIJVING PROJECT:
 NIEUWBOW SCHAAPHONDENKENNEL
 TWILHAAR

ONDERWERP TEKENING:
 AANVRAAG OMGEVINGSVERGUNNING

SCHAAL: 1/50 1/2800
FORMAAT: A1

WERKNUMMER: 23034
TEKENINGNUMMER: 1

Ruimtelijke onderbouwing Kennel Twilhaar.

Omschrijving gebruik locatie

Staatsbosbeheer is eigenaar van de locatie. In mei 2021 zijn afspraken gemaakt over het gezamenlijk gebruik van de locatie door de Stichting Schaapskudde Sallandse Heuvelrug en [REDACTED] (herder van de schaapskudde).

De herder had toentertijd in de hooischuur opslag van materiaal en een onderkomen voor zijn kudde waakhonden welke worden ingezet bij het werk met de schaapskudde.

In een overleg tussen de Stichting, Schaapsherder en Staatsbosbeheer aan het begin van 2023 zijn afspraken gemaakt over wijzigingen in het gebruik van de locatie.

De volgende afspraken zijn vastgelegd:

- **Hooischuur**
De Stichting Schaapskudde Sallandse Heuvelrug maakt gebruik van de hooischuur en het voorterrein voor terras (alleen als de kiosk geopend is en daarbij gaan we uit van drie dagdelen per week).
Voor deze activiteit heeft de gemeente Hellendoorn een omgevingsvergunning verstrekt met kenmerk: Z2023-00000601 OLO nummer: 7725293.
- **Schaapskooi**
[REDACTED] (herder van de schaapskudde) maakt gebruik van de Schaapskooi voor (een deel van) zijn kudde en (voor nood) kudde waakhonden.
- **Overkapping achter hooischuur**
[REDACTED] heeft het gebruik van de overkapping achter de hooischuur voor opslag van materiaal.
- **Kennel**
Voor de kuddewaakhonden van [REDACTED] is de bouw van een kennel met drie hokken van belang. Hiervoor dient een vergunning te worden aangevraagd.

Bouw Kennel

De kennel wordt gebruikt op het moment dat de kudde waakhonden niet bij de kudde ingezet kunnen worden.

Dit is het geval op het moment dat de schaapsherder aan het hoeden is op de heide.

Hoeden betekent dat de kudde onder toezicht en aangestuurd door de herder vrij over de heide graast.

Op dat moment verblijven de kuddewaakhonden in de kennel.

's Nachts wordt de kudde gehouden binnen een verplaatsbaar elektrisch hekwerk welke op de te begrazen heide is opgesteld.

Op die momenten worden de kuddewaakhonden bij de kudde geplaatst.

Deze voorkomen dat indringers (wolven bijvoorbeeld) schade toebrengen aan de schapen binnen de kudde.

Aanvraag vergunning

Voor de bouw van de kennel bij de schaapskooi Twilhaar dient een aanvraag "Bouwactiviteit" (omgevingsplan) ingediend te worden bij het omgevingsloket van de gemeente Hellendoorn.

De aanvraag betreft het plaatsen van een kennel van circa 37 m².

Aangezien de honden zowel in de hooisluur als in de schaapskooi gehuisvest zijn geweest betreft het geen wijziging ten opzichte van het bestaande gebruik.

De kennel wordt afgeschermd geplaatst zodat deze niet bereikbaar is voor bezoekers.

Overigens ligt de kennel op een zodanige afstand van bebouwing dat deze geen overlast veroorzaakt.

De toevoeging van de kennel is verbonden en ondergeschikt aan de overige functies en derhalve passend binnen de bestemming.

De bestemming van de Hooisluur is gewijzigd op basis van de eerder genoemde omgevingsvergunning; daar is geen ruimte meer beschikbaar voor het huisvesten van de kudde waakhonden.

Voor de rust van de schapen in de schaapskooi is het van belang dat de honden in een kennel worden ondergebracht.

Aantasten van flora en/of fauna is niet van toepassing door de aanwezigheid van de bestaande bebouwing en het huidige gebruik. De bouw en het gebruik hebben niet tot gevolg dat bestaande natuurwaarden verloren gaan of worden aangetast.

Gezien de ruime afstand tot omliggende functies is geen overlast op de omgeving te verwachten.

Voor de opvang van hemelwater wordt een infiltratie grindkoffer aangelegd.

Z24-3410- 38.pdf 1/1

Van: [redacted]@hetnet.nl
Verzonden: zaterdag 27 januari 2024 17:09
Aan: [redacted]
CC: [redacted]@gmail.com
Onderwerp: Lammetjesdag zo. 3 maart

Beste mensen,

We zijn blij te melden dat we ook dit jaar samen met [redacted] en [redacted] en hun team weer Lammetjesdag gaan organiseren! Het zal plaatsvinden op zondagmiddag 3 maart.

[redacted] zullen met hun team de schaapskooi toegankelijk maken voor het publiek (looproute door de kooi), met de mogelijkheid een flessenlam te aaien etc. De Stichting verzorgt het randprogramma, waaronder enkele kramen met streekproducten, demonstratie spinnen, schminken voor de kinderen etc. De catering zal ook deels vanuit de hooiberg plaatsvinden.

We gaan er met elkaar weer een gezellige dag van maken!

Hartelijke groet, [redacted]

Uitputtingsoverzicht

E1181041 Sallandse Heuvelrug



S.v.z. per: 31-12-2021

Eigen uren	Inhuur, communicati accountant	M1a-1 boskap Sasbrinkven	M3c/4b drukbegrazi ng schapen	M3c/5b intensief heidebeheer	M3h-1/7a boskap Holterheide	M7f versterken Korhoenpop ulatie	TOTAAL
		M3a/4a/5a st M3b(+M7b) b J boskap Klei			F zoneren rec		

UITGAVEN Realisatie

201807	Uitbesteed werk	Andre Kuhn Schapenh 05-18 1e term begrazing	19-7-2018	T					
201807	Uitbesteed werk	Andre Kuhn Schapenh begrazing juni	19-7-2018	T					
201808	Uitbesteed werk	Andre Kuhn Schapenh 3e term begrazing SH	20-9-2018	T K					
201809	Uitbesteed werk	Andre Kuhn Schapenh 08-2018 Begrazing Sallandse heuvel	27-9-2018	T K					
201809	Uitbesteed werk	Andre Kuhn Schapenh 09-2018 begrazing Sallandse heuvel	25-10-2018	T K					
201811	Uitbesteed werk	Andre Kuhn Schapenh BTW-correct. mut. 60069883+600704	29-11-2018	T					
201811	Uitbesteed werk	Andre Kuhn Schapenh 10-2018 6e term schapenbegrazing	29-11-2018	K					
201811	Uitbesteed werk	Andre Kuhn Schapenh Terreininrichting/-onderhoud	21-12-2018	T					
201812	Uitbesteed werk	van B1021005 naar E1181041 600458		T					
201812	Uitbesteed werk	Andre Kuhn Schapenh Terreininrichting/-onderhoud	24-1-2019	T K					



S.v.z. per: 31-12-2021

Eigen uren	Inhuur, communicati accountant	M1a-1 boskap Sasbrinkven M3a/4a/5a st M3b(+M7b) b J boskap Klei	M3c/4b drukbegrazi ng schapen	M3c/5b intensief heidebeheer	M3h-1/7a boskap Holterheide F zonen re	M7f versterken Korhoenpop ulatie	TOTAAL
------------	-----------------------------------	--	-------------------------------------	------------------------------------	---	---	--------

201912	Uitbesteed werk	Andre Kuhn Schapenh 11-2019 Begr. Sallande heuvelrug	23-12-2019				
201912	Uitbesteed werk	Andre Kuhn Schapenh 12-2019 begrazing	30-1-2020				
202002	Uitbesteed werk	Andre Kuhn Schapenh Beheer dieren en begrazing	27-2-2020				
202003	Uitbesteed werk	Andre Kuhn Schapenh Beheer dieren en begrazing	27-3-2020				
202003	Uitbesteed werk	Andre Kuhn Schapenh Beheer dieren en begrazing	30-4-2020				
202004	Uitbesteed werk	Andre Kuhn Schapenh Beheer dieren en begrazing	27-5-2020				
202006	Uitbesteed werk	Rekeningen omboeken naar uitbest.					
202006	Uitbesteed werk	60161903 studiotekst sall h'rug					
202006	Uitbesteed werk	Andre Kuhn Schapenh Beheer dieren en begrazing	25-6-2020				
202007	Uitbesteed werk	Andre Kuhn Schapenh Beheer dieren en begrazing	30-7-2020				
202007	Uitbesteed werk	Andre Kuhn Schapenh Beheer dieren en begrazing	27-8-2020				
202008	Uitbesteed werk	Andre Kuhn Schapenh 08/2020 begrazing Sall.Heuvelrug	24-9-2020				
202010	Uitbesteed werk	Andre Kuhn Schapenh Beheer dieren en begrazing	29-10-2020				
202010	Uitbesteed werk	Andre Kuhn Schapenh 10-2020 begrazing	27-11-2020				
202011	Uitbesteed werk	Andre Kuhn Schapenh Beheer dieren en begrazing	24-12-2020				
202012	Uitbesteed werk	Andre Kuhn Schapenh Beheer dieren en begrazing	27-1-2021				
202101	Uitbesteed werk	Andre Kuhn Schapenh Terreinrichting/-onderhoud	24-2-2021				
202103	Uitbesteed werk	Andre Kuhn Schapenh Terreinrichting/-onderhoud	24-3-2021				
202104	Uitbesteed werk	Andre Kuhn Schapenh Terreinrichting/-onderhoud	30-4-2021				
202105	Uitbesteed werk	Andre Kuhn Schapenh Terreinrichting/-onderhoud	17-6-2021				
202106	Uitbesteed werk	E1181041 Omboeken grootboekreke					
202106	Uitbesteed werk	Andre Kuhn Schapenh Term 4 begrazingsbeheer	17-6-2021				
202107	Uitbesteed werk	Andre Kuhn Schapenh Terreinrichting/-onderhoud	28-7-2021				
202107	Uitbesteed werk	Andre Kuhn Schapenh Terreinrichting/-onderhoud	26-8-2021				
202108	Uitbesteed werk	Afrek. vs N2000 Korhoen Z					
202109	Uitbesteed werk	Andre Kuhn Schapenh Terreinrichting/-onderhoud	23-9-2021				



S.v.z. per: 31-12-2021

Eigen uren	Inhuur, communicati accountant	M1a-1 boskap Sasbrinkven M3a/4a/5a st M3b(+M7b) b J boskap Klei	M3c/4b drukbegrazi ng schapen	M3c/5b intensief heidebeheer	M3h-1/7a boskap Holterheide F zonenen rec	M7f versterken Korhoenpop ulatie	TOTAAL
------------	-----------------------------------	--	-------------------------------------	------------------------------------	--	---	--------

Totaal openstaande verplichtingen:

Totaal verplichtingen + uitgaven:

Projectbegroting:
Ruimte:
% uitputting

Wageningen ERS
Extra opdracht (

Totaal



Informatiebijeenkomst gescheperde schapenbegrazing Sallandse Heuvelrug

23 Maart 2018

[redacted] en [redacted]



Agenda

- Introductie aanbesteding
 - Toelichting opdracht
 - Aanbestedingssystematiek
 - Wijze van inschrijven
 - Overeenkomst
-
- Inhoudelijke vragen schriftelijk via E-mail



Introductie aanbesteding

- Overeenkomst sluiten gescheperde schapenbegrazing
- Meervoudig onderhandse procedure
- Economische meest voordelige inschrijving gebaseerd op de beste prijs prijskwaliteitverhouding
- Gunnen op waarde
- Looptijd overeenkomst 2 jaar met mogelijkheid 8 keer 1 jaar verlengen
- Ingangsdatum 1 juni 2018
- Meerdere locaties, uitgangspunt inschrijven op geheel



Toelichting op de opdracht

Kwaliteit

- Selecteren op vakkennis i.p.v. op prijs
- Prestatiecontract
- Kwaliteit maar niet tegen elke prijs
 - Ecologie
 - Educatie/voorlichting/recreatie
 - Participatie
 - Sociaal maatschappelijk
 - Rapportage
- Ondersteunen ambacht en gebiedseigen zeldzame rassen
- Voortbestaan cultuurhistorie en gebiedseigen identiteit
 - Ecologische en landschap vormende begrazing



Toelichting op de oppervlakte

Gebied	Ha.
Twilhaar	391
Zuna	403
Helhuizen	185
Totaal	979

- Maximaal 1 overeenkomst
- De oppervlakte kan fluctueren
- Zwaartepunt opdracht kan wisselen



Aanbestedingssystematiek

Planning

Activiteiten	Datum en tijdstip
Uitnodiging tot inschrijven door toesturen aanbestedingsstukken	9 maart
Informatiebijeenkomst en veldbezoek	23 maart 10.00 – 12.00 uur
Uiterste datum stellen van schriftelijke vragen (vragenronde)	26 maart tot 8.00 uur
Verzenden Nota van Inlichtingen (antwoord n.a.v. informatiebijeenkomst en schriftelijke vragen)	30 maart
Uiterste datum en tijdstip van indienen inschrijving	8 april om 20.00 uur
Aanbesteding (openen van inschrijvingen)	9 april om 10.00 uur
Presentatie Plan van Aanpak	13 april
Periode van beoordeling	9 april tot en met 13 april
Streefdatum mededeling resultaat beoordeling aan inschrijvers	20 april
Streefdatum mededeling definitief besluit gunning aan inschrijvers	1 mei 2018
Voorgenomen ingangsdatum raamovereenkomst	1 juni 2018



Aanbestedingssystematiek

Communicatie

- De aanbesteding verloopt digitaal via E-mail
- Aanbestedingsdocumenten kosteloos via E-mail
- Het stellen van vragen via E-mail
- Informatieochtend
- Nota van inlichtingen via E-mail
- Inschrijvingen uitsluitend via E-mail



Aanbestedingssystematiek

Gunningcriterium kwaliteit

- Uitwerken van de kwaliteitsvragen in een Plan van Aanpak (hfdst. 6). Hierin kunt u zich onderscheiden ten opzichte van overige inschrijvers.

Beoordelingscijfer	Waardering	% van maximale kwaliteitswaarde
10	Uitstekend	100
7	Overeenstemmend	70
4	Matig overeenstemmend	40
1	Niet overeenstemmend	0



Wijze van inschrijven

- Vier eisen
 - Inschrijfbiljet
 - Staat van verrekenprijzen
 - Plan van aanpak (hfdst. 6)
 - Kopie uittreksel kamer van koophandel

- Door inschrijven akkoord met de minimumeisen
- Niet akkoord of niet voldoen aan minimumeisen leidt tot uitsluiting

- Twee gunningscriteria
 - Kwaliteit (hfdst. 6)
 - Laagste fictieve inschrijfprijs



Vragen?



SCHAPENHOUDERIJ EN SCHAAPHERDER

V.O.F. Schapenhouderij/Schaapherder Kuhn
Dalkruid 20
7443 LD Nijverdal
06-23621494

Correspondentieadres
Webadministraties BV
Zutphenstraat 12
7575 EJ Oldenzaal
0541-745888

Nota voor Staatsbosbeheer
 Postbus 2
 3800 AA Amersfoort

Datum: 31-jan-21

Nota nummer 2021-01

Terrein Sallandse heuvelrug
Inkooporder UBW50192974

	eenheid	tarief	totaal
Begrazing 1 jan 2021- 31 jan 2021 / 1e termijn 1/12 deel aanneemsom van € [redacted] K			€ [redacted] K
BTW 21%			€ [redacted] K
			€ [redacted] K

Betalingstermijn is 14 dagen

Wij verzoeken u het bovenstaande bedrag € [redacted] K over te maken op banknummer
NL24 RABO 0102 9053 71 t.n.v. V.O.F. Schapenhouderij/Schaapherder K ühn

Ingeschreven in Kamer van Koophandel Oost Nederland 75525496

BTW -identificatienummer NL 860312707B01

SCHAPENHOUDERIJ EN SCHAAPHERDER

V.O.F. Schapenhouderij/Schaapherder Kuhn
Dalkruid 20
7443 LD Nijverdal
06-23621494

Correspondentieadres
Webadministraties BV
Zutphenstraat 12
7575 EJ Oldenzaal
0541-745888

Nota voor Staatsbosbeheer
Postbus 2
3800 AA Amersfoort

Datum: 28-feb-21

Nota nummer 2021-04

Terrein Sallandse heuvelrug
Inkooporder UBW50192974

	eenheid	tarief	totaal
Begrazing 1 febr. 2021- 28 febr. 2021 / 2e termijn 1/12 deel aanneemsom van € [redacted] K			€ [redacted]
[redacted] K			
BTW 21%			€ [redacted] € [redacted]

Betalingstermijn is 14 dagen

Wij verzoeken u het bovenstaande bedrag € [redacted] K over te maken op banknummer
NL24 RABO 0102 9053 71 t.n.v. V.O.F. Schapenhouderij/Schaapherder K ühn

Ingeschreven in Kamer van Koophandel [redacted] Kerland 75525496

BTW -identificatienummer NL 860312707B01

SCHAPENHOUDERIJ EN SCHAAPHERDER

V.O.F. Schapenhouderij/Schaapherder Kuhn
Dalkruid 20
7443 LD Nijverdal
06-23621494

Correspondentieadres
Webadministraties BV
Zutphenstraat 12
7575 EJ Oldenzaal
0541-745888

Nota voor Staatsbosbeheer
Postbus 2
3800 AA Amersfoort

Datum: 31-mrt-21

Nota nummer 2021-06

Terrein Sallandse heuvelrug
Inkooporder UBW50192974

	eenheid	tarief	totaal
Begrazing 1 mrt. 2021- 31 maart. 2021 / 3e termijn 1/12 deel aanneemsom van € [redacted] K			€ [redacted]
[redacted] K			
BTW 21%			€ [redacted] € [redacted]

Betalingstermijn is 14 dagen

Wij verzoeken u het bovenstaande bedrag € [redacted] K over te maken op banknummer
NL24 RABO 0102 9053 71 t.n.v. V.O.F. Schapenhouderij/Schaapherder K ühn

Ingeschreven in Kamer van Koophandel [redacted] K erland 75525496

BTW -identificatienummer NL 860312707B01

SCHAPENHOUDERIJ EN SCHAAPHERDER

V.O.F. Schapenhouderij/Schaapherder Kuhn
Dalkruid 20
7443 LD Nijverdal
06-23621494

Correspondentieadres
Webadministraties BV
Zutphenstraat 12
7575 EJ Oldenzaal
0541-745888

Nota voor Staatsbosbeheer
Postbus 2
3800 AA Amersfoort

Datum: 30-apr-21

Nota nummer 2021-09

Terrein Sallandse heuvelrug
Inkooporder UBW50192974

	eenheid	tarief		totaal
Begrazing 1 april 2021- 30 april 2021 / 4e termijn 1/12 deel aanneemsom van € [REDACTED]				€ [REDACTED]
BTW 21%				€ [REDACTED]
				€ [REDACTED]

Betalingstermijn is 14 dagen

Wij verzoeken u het bovenstaande bedrag € [REDACTED] over te maken op banknummer
NL24 RABO 0102 9053 71 t.n.v. V.O.F. Schapenhouderij/Schaapherder Kuhn

Ingeschreven in Kamer van Koophandel Oost Nederland 75525496

BTW -identificatienummer NL 860312707B01

SCHAPENHOUDERIJ EN SCHAAPHERDER

V.O.F. Schapenhouderij/Schaapherder Kuhn
Dalkruid 20
7443 LD Nijverdal
06-23621494

Correspondentieadres
Webadministraties BV
Zutphenstraat 12
7575 EJ Oldenzaal
0541-745888

Nota voor Staatsbosbeheer
Postbus 2
3800 AA Amersfoort

Datum: 31-mei-21

Nota nummer 2021-11

Terrein Sallandse heuvelrug
Inkooporder UBW50192974

	eenheid	tarief	totaal
Begrazing 1 mei 2021-31 mei 2021 /5e termijn 1/12 deel aanneemsom van € [redacted] K			€ [redacted]
[redacted] K			
BTW 21%			€ € [redacted] K

Betalingstermijn is 14 dagen

Wij verzoeken u het bovenstaande bedrag € [redacted] K over te maken op banknummer
NL24 RABO 0102 9053 71 t.n.v. V.O.F. Schapenhouderij/Schaapherder K ühn

Ingeschreven in Kamer van Koophandel [redacted] K erland 75525496

BTW -identificatienummer NL 860312707B01

SCHAPENHOUDERIJ EN SCHAAPHERDER

V.O.F. Schapenhouderij/Schaapherder Kuhn
Dalkruid 20
7443 LD Nijverdal
06-23621494

Correspondentieadres
Webadministraties BV
Zutphenstraat 12
7575 EJ Oldenzaal
0541-745888

Nota voor Staatsbosbeheer
Postbus 2
3800 AA Amersfoort

Datum: 30-jun-21

Nota nummer 2021-13

Terrein Sallandse heuvelrug
Inkooporder UBW50192974

	eenheid	tarief	totaal
Begrazing 1 juni 2021- 30 juni 2021 /6e termijn 1/12 deel aanneemsom van € [redacted] K			€ [redacted]
[redacted] K			
BTW 21%			€ [redacted] € [redacted]

Betalingstermijn is 14 dagen

Wij verzoeken u het bovenstaande bedrag € [redacted] K over te maken op banknummer
NL24 RABO 0102 9053 71 t.n.v. V.O.F. Schapenhouderij/Schaapherder Kuhn

Ingeschreven in Kamer van Koophandel [redacted] K erland 75525496

BTW -identificatienummer NL 860312707B01

SCHAPENHOUDERIJ EN SCHAAPHERDER

V.O.F. Schapenhouderij/Schaapherder Kuhn
Dalkruid 20
7443 LD Nijverdal
06-23621494

Correspondentieadres
Webadministraties BV
Zutphenstraat 12
7575 EJ Oldenzaal
0541-745888

Nota voor Staatsbosbeheer
Postbus 2
3800 AA Amersfoort

Datum: 31-jul-21

Nota nummer 2021-16

Terrein Sallandse heuvelrug
Inkooporder UBW50192974

	eenheid	tarief	totaal
Begrazing 1 juli 2021- 31 juli 2021 /7e termijn 1/12 deel aanneemsom van € [redacted] K			€ [redacted]
[redacted] K			
BTW 21%			€ [redacted] € [redacted]

Betalingstermijn is 14 dagen

Wij verzoeken u het bovenstaande bedrag € [redacted] K over te maken op banknummer
NL24 RABO 0102 9053 71 t.n.v. V.O.F. Schapenhouderij/Schaapherder Kuhn

Ingeschreven in Kamer van Koophandel [redacted] Kerland 75525496

BTW -identificatienummer NL 860312707B01

SCHAPENHOUDERIJ EN SCHAAPHERDER

V.O.F. Schapenhouderij/Schaapherder Kuhn
Dalkruid 20
7443 LD Nijverdal
06-23621494

Correspondentieadres
Webadministraties BV
Zutphenstraat 12
7575 EJ Oldenzaal
0541-745888

Nota voor Staatsbosbeheer
Postbus 2
3800 AA Amersfoort

Datum: 31-aug-21

Nota nummer 2021-20

Terrein Sallandse heuvelrug
Inkooporder UBW50192974

	eenheid	tarief	totaal
Begrazing 1 aug. 2021- 31 aug. 2021 /8e termijn 1/12 deel aanneemsom van € [redacted] K			€ [redacted]
[redacted] K			
BTW 21%			€ €

Betalingstermijn is 14 dagen

Wij verzoeken u het bovenstaande bedrag € [redacted] K over te maken op banknummer
NL24 RABO 0102 9053 71 t.n.v. V.O.F. Schapenhouderij/Schaapherder K ühn

Ingeschreven in Kamer van Koophandel [redacted] K erland 75525496

BTW -identificatienummer NL 860312707B01

SCHAPENHOUDERIJ EN SCHAAPHERDER

V.O.F. Schapenhouderij/Schaapherder Kuhn
Dalkruid 20
7443 LD Nijverdal
06-23621494

Correspondentieadres
Webadministraties BV
Zutphenstraat 12
7575 EJ Oldenzaal
0541-745888

Nota voor Staatsbosbeheer
Postbus 2
3800 AA Amersfoort

Datum: 30-sep-21

Nota nummer 2021-22

Terrein Sallandse heuvelrug
Inkooporder UBW50192974

	eenheid	tarief	totaal
Begrazing 1 sept. 2021- 30 sept. 2021 /9e termijn 1/12 deel aanneemsom van € [redacted] K			€ [redacted]
[redacted] K			
BTW 21%			€ [redacted] € [redacted]

Betalingstermijn is 14 dagen

Wij verzoeken u het bovenstaande bedrag € [redacted] K over te maken op banknummer
NL24 RABO 0102 9053 71 t.n.v. V.O.F. Schapenhouderij/Schaapherder K ühn

Ingeschreven in Kamer van Koophandel [redacted] K erland 75525496

BTW -identificatienummer NL 860312707B01

SCHAPENHOUDERIJ EN SCHAAPHERDER

V.O.F. Schapenhouderij/Schaapherder Kuhn
Dalkruid 20
7443 LD Nijverdal
06-23621494

Correspondentieadres
Webadministraties BV
Zutphenstraat 12
7575 EJ Oldenzaal
0541-745888

Nota voor Staatsbosbeheer
Postbus 2
3800 AA Amersfoort

Datum: 31-okt-21

Nota nummer 2021-24

Terrein Sallandse heuvelrug
Inkooporder UBW50192974

	eenheid	tarief	totaal
Begrazing 1 okt. 2021- 31 okt. 2021 /10e termijn 1/12 deel aanneemsom van € [redacted] K			€ [redacted]
[redacted] K			
BTW 21%			€ [redacted] € [redacted]

Betalingstermijn is 14 dagen

Wij verzoeken u het bovenstaande bedrag € [redacted] K over te maken op banknummer
NL24 RABO 0102 9053 71 t.n.v. V.O.F. Schapenhouderij/Schaapherder K ühn

Ingeschreven in Kamer van Koophandel [redacted] K erland 75525496

BTW -identificatienummer NL 860312707B01

SCHAPENHOUDERIJ EN SCHAAPHERDER

V.O.F. Schapenhouderij/Schaapherder Kuhn
Dalkruid 20
7443 LD Nijverdal
06-23621494

Correspondentieadres
Webadministraties BV
Zutphenstraat 12
7575 EJ Oldenzaal
0541-745888

Nota voor Staatsbosbeheer
Postbus 2
3800 AA Amersfoort

Datum: 30-nov-21

Nota nummer 2021-27

Terrein Sallandse heuvelrug
Inkooporder UBW50192974

	eenheid	tarief	totaal
Begrazing 1 nov.t/m 30 nov. 2021 /11e termijn 1/12 deel aanneemsom van € [REDACTED] K			€ [REDACTED]
[REDACTED] K			
BTW 21%			€ [REDACTED] € [REDACTED]

Betalingstermijn is 14 dagen

Wij verzoeken u het bovenstaande bedrag € [REDACTED] K over te maken op banknummer
NL24 RABO 0102 9053 71 t.n.v. V.O.F. Schapenhouderij/Schaapherder K ühn

Ingeschreven in Kamer van Koophandel [REDACTED] K erland 75525496

BTW -identificatienummer NL 860312707B01

SCHAPENHOUDERIJ EN SCHAAPHERDER

V.O.F. Schapenhouderij/Schaapherder Kuhn
Dalkruid 20
7443 LD Nijverdal
06-23621494

Correspondentieadres
Webadministraties BV
Zutphenstraat 12
7575 EJ Oldenzaal
0541-745888

Nota voor Staatsbosbeheer
Postbus 2
3800 AA Amersfoort

Datum: 31-dec-21

Nota nummer 2021-31

Terrein Sallandse heuvelrug
Inkooporder UBW50192974

	eenheid	tarief	totaal
Begrazing 1dec.t/m 31 dec. 2021 /12e termijn 1/12 deel aanneemsom van € [redacted] K			€ [redacted]
[redacted] K			
BTW 21%			€ € [redacted] K

Betalingstermijn is 14 dagen

Wij verzoeken u het bovenstaande bedrag € [redacted] K over te maken op banknummer
NL24 RABO 0102 9053 71 t.n.v. V.O.F. Schapenhouderij/Schaapherder Kuhn

Ingeschreven in Kamer van Koophandel [redacted] K erland 75525496

BTW -identificatienummer NL 860312707B01

SCHAPENHOUDERIJ EN SCHAAPHERDER

V.O.F. Schapenhouderij/Schaapherder Kuhn
Dalkruid 20
7443 LD Nijverdal
06-23621494

Correspondentieadres
Webadministraties BV
Zutphenstraat 12
7575 EJ Oldenzaal
0541-745888

Nota voor Staatsbosbeheer
Postbus 2
3800 AA Amersfoort

Datum: 31-jan-22

Nota nummer 2022-01

Terrein Sallandse heuvelrug
Inkooporder UBW50202334

	eenheid	tarief		totaal
Begrazing 1 jan 2022- 31 jan 2022 / 1e termijn 1/12 [redacted] msom € [redacted]				€ [redacted]
BTW 21%				€ [redacted] € [redacted]

Betalingstermijn is 14 dagen

Wij verzoeken u het bovenstaande bedrag € [redacted] over te maken op banknummer
NL24 RABO 0102 9053 71 t.n.v. V.O.F. Schapenhouderij/Schaapherder Kuhn

Ingeschreven in Kamer van Koophandel Oost Nederland 75525496

BTW -identificatienummer NL 860312707B01

SCHAPENHOUDERIJ EN SCHAAPHERDER

V.O.F. Schapenhouderij/Schaapherder Kuhn
Dalkruid 20
7443 LD Nijverdal
06-23621494

Correspondentieadres
Webadministraties BV
Zutphenstraat 12
7575 EJ Oldenzaal
0541-745888

Nota voor Staatsbosbeheer Datum: 28-feb-22
Postbus 2
3800 AA Amersfoort

Nota nummer 2022-04

Terrein Sallandse heuvelrug
Inkooporder UBW50202334

	eenheid	tarief		totaal
Begrazing 1 febr. 2022- 28 febr. 2022 / 2e termijn 1/12 [redacted] msom € [redacted]				€ [redacted]
BTW 21%				€ [redacted]
				€ [redacted]

Betalingstermijn is 14 dagen [redacted]
Wij verzoeken u het bovenstaande bedrag € [redacted] over te maken op banknummer
NL24 RABO 0102 9053 71 t.n.v. V.O.F. Schapenhouderij/Schaapherder Kühn

Ingeschreven in Kamer van Koophandel Oost Nederland 75525496

BTW -identificatienummer NL 860312707B01

SCHAPENHOUDERIJ EN SCHAAPHERDER

V.O.F. Schapenhouderij/Schaapherder Kuhn
Dalkruid 20
7443 LD Nijverdal
06-23621494

Correspondentieadres
Webadministraties BV
Zutphenstraat 12
7575 EJ Oldenzaal
0541-745888

Nota voor Staatsbosbeheer Datum: 31-mrt-22
Postbus 2
3800 AA Amersfoort

Nota nummer 2022-06

Terrein Sallandse heuvelrug
Inkooporder UBW50202334

	eenheid	tarief	totaal
Begrazing 1 maart 2022- 31 maart 2022 / 3e termijn 1/12 [redacted] msom € [redacted] K			€ [redacted] K
BTW 21%			€ [redacted] K

Betalingstermijn is 14 dagen [redacted] K
Wij verzoeken u het bovenstaande bedrag € [redacted] K over te maken op banknummer
NL24 RABO 0102 9053 71 t.n.v. V.O.F. Schapenhouderij/Schaapherder Kühn

Ingeschreven in Kamer van Koophandel Oost Nederland 75525496

BTW -identificatienummer NL 860312707B01

SCHAPENHOUDERIJ EN SCHAAPHERDER

V.O.F. Schapenhouderij/Schaapherder Kuhn
Dalkruid 20
7443 LD Nijverdal
06-23621494

Correspondentieadres
Webadministraties BV
Zutphenstraat 12
7575 EJ Oldenzaal
0541-745888

Nota voor Staatsbosbeheer
Postbus 2
3800 AA Amersfoort

Datum: 30-apr-22

Nota nummer 2022-08

Terrein Sallandse heuvelrug
Inkooporder UBW50202334

	eenheid	tarief	totaal
Begrazing 1 april 2022- 30 april 2022 / 4e termijn 1/12 deel aanneemsom € [redacted] K			€ [redacted]
BTW 21%			€ [redacted] € [redacted]

Betalingstermijn is 14 dagen

Wij verzoeken u het bovenstaande bedrag € [redacted] K over te maken op banknummer
NL24 RABO 0102 9053 71 t.n.v. V.O.F. Schapenhouderij/Schaapherder Kuhn

Ingeschreven in Kamer van Koophandel Oost Nederland 75525496

BTW -identificatienummer NL 860312707B01

SCHAPENHOUDERIJ EN SCHAAPHERDER

V.O.F. Schapenhouderij/Schaapherder Kuhn
Dalkruid 20
7443 LD Nijverdal
06-23621494

Correspondentieadres
Webadministraties BV
Zutphenstraat 12
7575 EJ Oldenzaal
0541-745888

Nota voor Staatsbosbeheer
Postbus 2
3800 AA Amersfoort

Datum: 31-mei-22

Nota nummer 2022-14

Terrein Sallandse heuvelrug
Inkooporder UBW50202334

	eenheid	tarief	totaal
Begrazing 1 mei 2022- 31 mei 2022 / 5e termijn 1/12 deel aanneemsom € [redacted] K			€ [redacted] K
BTW 21%			€ [redacted] K
			€ [redacted] K

Betalingstermijn is 14 dagen

Wij verzoeken u het bovenstaande bedrag € [redacted] K over te maken op banknummer
NL24 RABO 0102 9053 71 t.n.v. V.O.F. Schapenhouderij/Schaapherder Kühn

Ingeschreven in Kamer van Koophandel Oost Nederland 75525496

BTW -identificatienummer NL 860312707B01

SCHAPENHOUDERIJ EN SCHAAPHERDER

V.O.F. Schapenhouderij/Schaapherder Kuhn
Dalkruid 20
7443 LD Nijverdal
06-23621494

Correspondentieadres
Webadministraties BV
Zutphenstraat 12
7575 EJ Oldenzaal
0541-745888

Nota voor Staatsbosbeheer
Postbus 2
3800 AA Amersfoort

Datum: 30-jun-22

Nota nummer 2022-15

Terrein Sallandse heuvelrug
Inkooporder UBW50202334

	eenheid	tarief	totaal
Begrazing 1 juni 2022- 30 juni 2022 / 6e termijn 1/12 deel aanneemsom € [redacted]			€ [redacted]
BTW 21%			€ [redacted] € [redacted]

Betalingstermijn is 14 dagen

Wij verzoeken u het bovenstaande bedrag € [redacted] over te maken op banknummer
NL24 RABO 0102 9053 71 t.n.v. V.O.F. Schapenhouderij/Schaapherder Kühn

Ingeschreven in Kamer van Koophandel Oost Nederland 75525496

BTW -identificatienummer NL 860312707B01

SCHAPENHOUDERIJ EN SCHAAPHERDER

V.O.F. Schapenhouderij/Schaapherder Kühn
Dalkruid 20
7443 LD Nijverdal
06-23621494

Correspondentieadres
Webadministraties BV
Zutphenstraat 12
7575 EJ Oldenzaal
0541-745888

Nota voor Staatsbosbeheer
Postbus 2
3800 AA Amersfoort

Datum: 31-jul-22

Nota nummer 2022-18

Terrein Sallandse heuvelrug
Inkooporder UBW50202334

	eenheid	tarief	totaal
Begrazing 1 juli 2022- 31 juli 2022 / 7e termijn 1/12 deel aanneemsom € [redacted] κ			€ [redacted]
BTW 21%			€ [redacted] € [redacted]

Betalingstermijn is 14 dagen

Wij verzoeken u het bovenstaande bedrag € [redacted] κ over te maken op banknummer
NL24 RABO 0102 9053 71 t.n.v. V.O.F. Schapenhouderij/Schaapherder Kühn

Ingeschreven in Kamer van Koophandel Oost Nederland 75525496

BTW -identificatienummer NL 860312707B01

SCHAPENHOUDERIJ EN SCHAAPHERDER

V.O.F. Schapenhouderij/Schaapherder Kuhn
Dalkruid 20
7443 LD Nijverdal
06-23621494

Correspondentieadres
Webadministraties BV
Zutphenstraat 12
7575 EJ Oldenzaal
0541-745888

Nota voor Staatsbosbeheer Datum: 31-aug-22
Postbus 2
3800 AA Amersfoort

Nota nummer 2022-19

Terrein Sallandse heuvelrug
Inkooporder UBW50202334

	eenheid	tarief		totaal
Begrazing 1aug 2022- 31 aug. 2022 /8e termijn 1/12 deel aanneemsom € [redacted]				€ [redacted]
BTW 21%				€ [redacted]
				€ [redacted]

Betalingstermijn is 14 dagen
Wij verzoeken u het bovenstaande bedrag € [redacted] over te maken op banknummer
NL24 RABO 0102 9053 71 t.n.v. V.O.F. Schapenhouderij/Schaapherder Kühn

Ingeschreven in Kamer van Koophandel Oost Nederland 75525496

BTW -identificatienummer NL 860312707B01

SCHAPENHOUDERIJ EN SCHAAPHERDER

V.O.F. Schapenhouderij/Schaapherder Kuhn
Dalkruid 20
7443 LD Nijverdal
06-23621494



Correspondentieadres
Webadministraties BV
Zutphenstraat 12
7575 EJ Oldenzaal
0541-745888

Nota voor Staatsbosbeheer
Postbus 2
3800 AA Amersfoort

Datum: 30-sep-22

Nota nummer 2022-21

Terrein Sallandse heuvelrug
Inkooporder UBW50202334

	eenheid	tarief	totaal
Begrazing 1sept. - 30 sept. 2022 /9e termijn 1/12 deel aanneemsom € 			€ 
BTW 21%			€ €

Betalingstermijn is 14 dagen

Wij verzoeken u het bovenstaande bedrag over te maken op banknummer
NL24 RABO 0102 9053 71 t.n.v. V.O.F. Schapenhouderij/Schaapherder Kühn

Ingeschreven in Kamer van Koophandel Oost Nederland 75525496

BTW -identificatienummer NL 860312707B01

SCHAPENHOUDERIJ EN SCHAAPHERDER

V.O.F. Schapenhouderij/Schaapherder Kuhn
Dalkruid 20
7443 LD Nijverdal
06-23621494





Correspondentieadres
Webadministraties BV
Zutphenstraat 12
7575 EJ Oldenzaal
0541-745888

Nota voor Staatsbosbeheer
Postbus 2
3800 AA Amersfoort

Datum: 31-okt-22

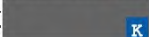
Nota nummer 2022-23

Terrein Sallandse heuvelrug
Inkooporder UBW50202334

	eenheid	tarief	totaal
Begrazing 1 okt.t/m 31 okt. 2022 /10e termijn 1/12 deel aanneemsom € 			€ 
BTW 21%			€ 
			€ 

Betalingstermijn is 14 dagen

Wij verzoeken u het bovenstaande bedrag over te maken op banknummer
NL24 RABO 0102 9053 71 t.n.v. V.O.F. Schapenhouderij/Schaapherder Kühn

Ingeschreven in Kamer van Koophandel Oost Nederland 75525496

BTW -identificatienummer NL 860312707B01

SCHAPENHOUDERIJ EN SCHAAPHERDER

V.O.F. Schapenhouderij/Schaapherder Kuhn
Dalkruid 20
7443 LD Nijverdal
06-23621494

Correspondentieadres
Webadministraties BV
Zutphenstraat 12
7575 EJ Oldenzaal
0541-745888

Nota voor Staatsbosbeheer
Postbus 2
3800 AA Amersfoort

Datum: 30-nov-22

Nota nummer 2022-25

Terrein Sallandse heuvelrug
Inkooporder UBW50202334

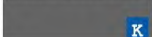
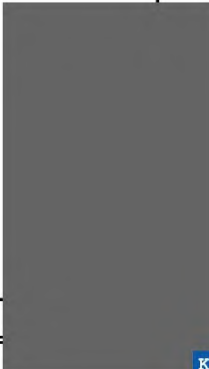
	eenheid	tarief	totaal
Begrazing 1 nov.t/m 30 nov. 2022 /11e termijn 1/12 deel aanneemsom € 			€ 
BTW 21%			€ €

Betalingstermijn is 14 dagen

Wij verzoeken u het bovenstaande bedrag over te maken op banknummer
NL24 RABO 0102 9053 71 t.n.v. V.O.F. Schapenhouderij/Schaapherder Kühn

Ingeschreven in Kamer van Koophandel Oost Nederland 75525496

BTW -identificatienummer NL 860312707B01

SCHAPENHOUDERIJ EN SCHAAPHERDER

V.O.F. Schapenhouderij/Schaapherder Kuhn
Dalkruid 20
7443 LD Nijverdal
06-23621494

Correspondentieadres
Webadministraties BV
Zutphenstraat 12
7575 EJ Oldenzaal
0541-745888

Nota voor Staatsbosbeheer
Postbus 2
3800 AA Amersfoort

Datum: 31-jan-23

Nota nummer 2023-01

Terrein Sallandse heuvelrug
Inkooporder UBW50212159

	eenheid	tarief	totaal
Begrazing januari 2023 1e termijn 1/12 deel aanneemsom van € ██████████ <small>K</small>			€ ██████████
BTW 21%			€ ██████████
			€ ██████████ <small>K</small>

Betalingstermijn is 14 dagen

Wij verzoeken u het bovenstaande bedrag over te maken op bankrek.nummer
NL24 RABO 0102 9053 71 t.n.v. V.O.F. Schapenhouderij/Schaapherder Kühn

Ingeschreven in Kamer van Koophandel Oost Nederland 75525496

BTW -identificatienummer NL 860312707B01

SCHAPENHOUDERIJ EN SCHAAPHERDER

V.O.F. Schapenhouderij/Schaapherder Kuhn
Dalkruid 20
7443 LD Nijverdal
06-23621494

Correspondentieadres
Webadministraties BV
Zutphenstraat 12
7575 EJ Oldenzaal
0541-745888

Nota voor Staatsbosbeheer
Postbus 2
3800 AA Amersfoort

Datum: 28-feb-23

Nota nummer 2023-02

Terrein Sallandse heuvelrug
Inkooporder UBW50212159

	eenheid	tarief	totaal
Begrazing februari 2023 2e termijn 1/12 deel aanneemsom van € ██████████ <small>κ</small>			€ ██
BTW 21%			€ ██
			€ ██ <small>κ</small>

Betalingstermijn is 14 dagen
Wij verzoeken u het bovenstaande bedrag over te maken op bankrek.nummer
NL24 RABO 0102 9053 71 t.n.v. V.O.F. Schapenhouderij/Schaapherder Kühn

Ingeschreven in Kamer van Koophandel Oost Nederland 75525496

BTW -identificatienummer NL 860312707B01

SCHAPENHOUDERIJ EN SCHAAPHERDER

V.O.F. Schapenhouderij/Schaapherder Kuhn
Dalkruid 20
7443 LD Nijverdal
06-23621494

Correspondentieadres
Webadministraties BV
Zutphenstraat 12
7575 EJ Oldenzaal
0541-745888

Nota voor Staatsbosbeheer
Postbus 2
3800 AA Amersfoort

Datum: 31-mrt-23

Nota nummer 2023-03

Terrein Sallandse heuvelrug
Inkooporder UBW50212159

	eenheid	tarief	totaal
Begrazing maart 2023 3e termijn 1/12 deel aanneemsom van € <small>K</small>			€
BTW 21%			€
			€

Betalingstermijn is 14 dagen

Wij verzoeken u het bovenstaande bedrag over te maken op bankrek.nummer
NL24 RABO 0102 9053 71 t.n.v. V.O.F. Schapenhouderij/Schaapherder Kühn

Ingeschreven in Kamer van Koophandel Oost Nederland 75525496

BTW -identificatienummer NL 860312707B01

SCHAPENHOUDERIJ EN SCHAAPHERDER

V.O.F. Schapenhouderij/Schaapherder Kuhn
Dalkruid 20
7443 LD Nijverdal
06-23621494

Correspondentieadres
Webadministraties BV
Zutphenstraat 12
7575 EJ Oldenzaal
0541-745888

Nota voor Staatsbosbeheer
Postbus 2
3800 AA Amersfoort

Datum: 30-apr-23

Nota nummer 2023-04

Terrein Sallandse heuvelrug
Inkooporder UBW50212159

	eenheid	tarief	totaal
Begrazing april 2023 4e termijn 1/12 deel aanneemsom van € ██████████ <small>κ</small>			€ ██████████
BTW 21%			€ ██████████
			€ ██████████ <small>κ</small>

Betalingstermijn is 14 dagen

Wij verzoeken u het bovenstaande bedrag over te maken op bankrek.nummer
NL24 RABO 0102 9053 71 t.n.v. V.O.F. Schapenhouderij/Schaapherder Kühn

Ingeschreven in Kamer van Koophandel Oost Nederland 75525496

BTW -identificatienummer NL 860312707B01

SCHAPENHOUDERIJ EN SCHAAPHERDER

V.O.F. Schapenhouderij/Schaapherder Kuhn
Dalkruid 20
7443 LD Nijverdal
06-23621494

Correspondentieadres
Webadministraties BV
Zutphenstraat 12
7575 EJ Oldenzaal
0541-745888

Nota voor Staatsbosbeheer
Postbus 2
3800 AA Amersfoort

Datum: 1-jun-23

Nota nummer 2023-05

Terrein Sallandse heuvelrug
Inkooporder UBW50212159

	eenheid	tarief	totaal
Begrazing mei 2023 5e termijn 1/12 deel aanneemsom van € K			€ K
BTW 21%			€ K
			€ K

Betalingstermijn is 14 dagen

Wij verzoeken u het bovenstaande bedrag over te maken op bankrek.nummer
NL24 RABO 0102 9053 71 t.n.v. V.O.F. Schapenhouderij/Schaapherder Kühn

Ingeschreven in Kamer van Koophandel Oost Nederland 75525496

BTW -identificatienummer NL 860312707B01

SCHAPENHOUDERIJ EN SCHAAPHERDER

V.O.F. Schapenhouderij/Schaapherder Kuhn
Dalkruid 20
7443 LD Nijverdal
06-23621494

Correspondentieadres
Webadministraties BV
Zutphenstraat 12
7575 EJ Oldenzaal
0541-745888

Nota voor Staatsbosbeheer
Postbus 2
3800 AA Amersfoort

Datum: 30-jun-23

Nota nummer 2023-06

Terrein Sallandse heuvelrug
Inkooporder UBW50212159

	eenheid	tarief	totaal
Begrazing juni 2023 6e termijn 1/12 deel aanneemsom van € ██████████ <small>κ</small>			€ ██████████
BTW 21%			€ ██████████
			€ ██████████ <small>κ</small>

Betalingstermijn is 14 dagen

Wij verzoeken u het bovenstaande bedrag over te maken op bankrek.nummer
NL24 RABO 0102 9053 71 t.n.v. V.O.F. Schapenhouderij/Schaapherder Kühn

Ingeschreven in Kamer van Koophandel Oost Nederland 75525496

BTW -identificatienummer NL 860312707B01

SCHAPENHOUDERIJ EN SCHAAPHERDER

V.O.F. Schapenhouderij/Schaapherder Kuhn
Dalkruid 20
7443 LD Nijverdal
06-23621494

Correspondentieadres
Webadministraties BV
Zutphenstraat 12
7575 EJ Oldenzaal
0541-745888

Nota voor Staatsbosbeheer
Postbus 2
3800 AA Amersfoort

Datum: 31-jul-23

Nota nummer 2023-07

Terrein Sallandse heuvelrug
Inkooporder UBW50212159

	eenheid	tarief	totaal
Begrazing juli 2023 7e termijn 1/12 deel aanneemsom van € ██████████ <small>κ</small>			€ ██████████
BTW 21%			€ ██████████ € ██████████ <small>κ</small>

Betalingstermijn is 14 dagen

Wij verzoeken u het bovenstaande bedrag over te maken op bankrek.nummer
NL24 RABO 0102 9053 71 t.n.v. V.O.F. Schapenhouderij/Schaapherder Kühn

Ingeschreven in Kamer van Koophandel Oost Nederland 75525496

BTW -identificatienummer NL 860312707B01

SCHAPENHOUDERIJ EN SCHAAPHERDER

V.O.F. Schapenhouderij/Schaapherder Kuhn
Dalkruid 20
7443 LD Nijverdal
06-23621494

Correspondentieadres
Webadministraties BV
Zutphenstraat 12
7575 EJ Oldenzaal
0541-745888

Nota voor Staatsbosbeheer
Postbus 2
3800 AA Amersfoort

Datum: 31-aug-23

Nota nummer 2023-08

Terrein Sallandse heuvelrug
Inkooporder UBW50212159

	eenheid	tarief	totaal
Begrazing aug. 2023 8e termijn 1/12 deel aanneemsom van € K			€ K
BTW 21%			€ K
			€ K

Betalingstermijn is 14 dagen

Wij verzoeken u het bovenstaande bedrag over te maken op bankrek.nummer
NL24 RABO 0102 9053 71 t.n.v. V.O.F. Schapenhouderij/Schaapherder Kühn

Ingeschreven in Kamer van Koophandel Oost Nederland 75525496

BTW -identificatienummer NL 860312707B01

SCHAPENHOUDERIJ EN SCHAAPHERDER

V.O.F. Schapenhouderij/Schaapherder Kuhn
Dalkruid 20
7443 LD Nijverdal
06-23621494

Correspondentieadres
Webadministraties BV
Zutphenstraat 12
7575 EJ Oldenzaal
0541-745888

Nota voor Staatsbosbeheer
Postbus 2
3800 AA Amersfoort

Datum: 30-sep-23

Nota nummer 2023-09

Terrein Sallandse heuvelrug
Inkooporder UBW50212159

	eenheid	tarief	totaal
Begrazing sept. 2023 9e termijn 1/12 deel aanneemsom van € ██████████ <small>κ</small>			€ ████████████████████
BTW 21%			€ ██████████
			€ ██████████ <small>κ</small>

Betalingstermijn is 14 dagen
Wij verzoeken u het bovenstaande bedrag over te maken op bankrek.nummer
NL24 RABO 0102 9053 71 t.n.v. V.O.F. Schapenhouderij/Schaapherder Kühn

Ingeschreven in Kamer van Koophandel Oost Nederland 75525496

BTW -identificatienummer NL 860312707B01

SCHAPENHOUDERIJ EN SCHAAPHERDER

V.O.F. Schapenhouderij/Schaapherder Kuhn
Dalkruid 20
7443 LD Nijverdal
06-23621494

Correspondentieadres
Webadministraties BV
Zutphenstraat 12
7575 EJ Oldenzaal
0541-745888

Nota voor Staatsbosbeheer
Postbus 2
3800 AA Amersfoort

Datum: 31-okt-23

Nota nummer 2023-10

Terrein Sallandse heuvelrug
Inkooporder UBW50212159

	eenheid	tarief	totaal
Begrazing okt. 2023 10e termijn 1/12 deel aanneemsom van € κ			€
BTW 21%			€
			€ κ

Betalingstermijn is 14 dagen

Wij verzoeken u het bovenstaande bedrag over te maken op bankrek.nummer
NL24 RABO 0102 9053 71 t.n.v. V.O.F. Schapenhouderij/Schaapherder Kühn

Ingeschreven in Kamer van Koophandel Oost Nederland 75525496

BTW -identificatienummer NL 860312707B01

SCHAPENHOUDERIJ EN SCHAAPHERDER

V.O.F. Schapenhouderij/Schaapherder Kuhn
Dalkruid 20
7443 LD Nijverdal
06-23621494

Correspondentieadres
Webadministraties BV
Zutphenstraat 12
7575 EJ Oldenzaal
0541-745888

Nota voor Staatsbosbeheer
Postbus 2
3800 AA Amersfoort

Datum: 30-nov-23

Nota nummer 2023-11

Terrein Sallandse heuvelrug
Inkooporder UBW50212159

	eenheid	tarief	totaal
Begrazing nov. 2023 11e termijn 1/12 deel aanneemsom van € <small>K</small>			€
BTW 21%			€ € <small>K</small>

Betalingstermijn is 14 dagen

Wij verzoeken u het bovenstaande bedrag over te maken op bankrek.nummer
NL24 RABO 0102 9053 71 t.n.v. V.O.F. Schapenhouderij/Schaapherder Kühn

Ingeschreven in Kamer van Koophandel Oost Nederland 75525496

BTW -identificatienummer NL 860312707B01

SCHAPENHOUDERIJ EN SCHAAPHERDER

V.O.F. Schapenhouderij/Schaapherder Kuhn
Dalkruid 20
7443 LD Nijverdal
06-23621494

Correspondentieadres
Webadministraties BV
Zutphenstraat 12
7575 EJ Oldenzaal
0541-745888

Nota voor Staatsbosbeheer
Postbus 2
3800 AA Amersfoort

Datum: 31-dec-23

Nota nummer 2023-12

Terrein Sallandse heuvelrug
Inkooporder UBW50212159

	eenheid	tarief	totaal
Begrazing dec. 2023 12e termijn 1/12 deel aanneemsom van € [redacted] K			€ [redacted]
BTW 21%			€ [redacted] € [redacted]

Betalingstermijn is 14 dagen
Wij verzoeken u het bovenstaande bedrag over te maken op bankrek.nummer
NL24 RABO 0102 9053 71 t.n.v. V.O.F. Schapenhouderij/Schaapherder Kühn

Ingeschreven in Kamer van Koophandel Oost Nederland 75525496

BTW -identificatienummer NL 860312707B01

SCHAPENHOUDERIJ EN SCHAAPHERDER

V.O.F. Schapenhouderij/Schaapherder Kuhn
Dalkruid 20
7443 LD Nijverdal
06-23621494

Correspondentieadres
J. ter Steege
van Raethof 8
7591 PW Denekamp
06-15121781

Nota voor Staatsbosbeheer
Postbus 2
3800 AA Amersfoort

Datum: 31-jan-24

Nota nummer 2024-1

Terrein Sallandse heuvelrug
Inkooporder UBW50222295

	eenheid	tarief	totaal
Begrazing jan. 2024 1e termijn 1/12 deel aanneemsom van € [redacted] cl. Btw			€ [redacted]
BTW 21%			€ [redacted]
			€ [redacted]

Betalingstermijn is 14 dagen

Wij verzoeken u het bovenstaande bedrag over te maken op bankrek.nummer
NL24 RABO 0102 9053 71 t.n.v. V.O.F. Schapenhouderij/Schaapherder Kühn

Ingeschreven in Kamer van Koophandel Oost Nederland 75525496

BTW -identificatienummer NL 860312707B01

SCHAPENHOUDERIJ EN SCHAAPHERDER

V.O.F. Schapenhouderij/Schaapherder Kuhn
Dalkruid 20
7443 LD Nijverdal
06-23621494

Correspondentieadres
J. ter Steege
van Raethof 8
7591 PW Denekamp
06-15121781

Nota voor Staatsbosbeheer
Postbus 2
3800 AA Amersfoort

Datum: 29-feb-24

Nota nummer 2024-2

Terrein Sallandse heuvelrug
Inkooporder UBW50222295

	eenheid	tarief	totaal
Begrazing febr. 2024 2e termijn 1/12 deel aanneemsom van € [redacted] excl. Btw			€ [redacted]
BTW 21%			€ [redacted]
			€ [redacted]

Betalingstermijn is 14 dagen

Wij verzoeken u het bovenstaande bedrag over te maken op bankrek.nummer
NL24 RABO 0102 9053 71 t.n.v. V.O.F. Schapenhouderij/Schaapherder Kühn

Ingeschreven in Kamer van Koophandel Oost Nederland 75525496

BTW -identificatienummer NL 860312707B01

SCHAPENHOUDERIJ EN SCHAAPHERDER

V.O.F. Schapenhouderij/Schaapherder Kuhn
Dalkruid 20
7443 LD Nijverdal
06-23621494

Correspondentieadres
J. ter Steege
van Raethof 8
7591 PW Denekamp
06-15121781

Nota voor Staatsbosbeheer
Postbus 2
3800 AA Amersfoort

Datum: 31-mrt-24

Nota nummer 2024-3

Terrein Sallandse heuvelrug
Inkooporder UBW50222295

	eenheid	tarief	totaal
Begrazing maart 2024 3e termijn 1/12 deel aanneemsom van € K excl. Btw			€
BTW 21%			€
			€ K

Betalingstermijn is 14 dagen
Wij verzoeken u het bovenstaande bedrag over te maken op bankrek.nummer
NL24 RABO 0102 9053 71 t.n.v. V.O.F. Schapenhouderij/Schaapherder Kuhn

Ingeschreven in Kamer van Koophandel Oost Nederland 75525496

BTW -identificatienummer NL 860312707B01

SCHAPENHOUDERIJ EN SCHAAPHERDER

V.O.F. Schapenhouderij/Schaapherder Kuhn
Dalkruid 20
7443 LD Nijverdal
06-23621494

Correspondentieadres
Webadministraties BV
Zutphenstraat 12
7575 EJ Oldenzaal
0541-745888

Nota voor Staatsbosbeheer
Postbus 2
3800 AA Amersfoort

Datum: 31-jan-20

Nota nummer 2020-05

Terrein Sallandse heuvelrug
Inkooporder UBW50185469

	eenheid	tarief	totaal
Begrazing 1 jan 2020- 31 jan 2020 / 1e termijn 1/12 deel aanneemsom van € [redacted] c			€ [redacted]
BTW 21%			€ [redacted]
			€ [redacted] K

Betalingstermijn is 14 dagen

Wij verzoeken u het bovenstaande bedrag € [redacted] K over te maken op banknummer
NL24 RABO 0102 9053 71 t.n.v. V.O.F. Schapenhouderij/Schaapherder Kühn

Ingeschreven in Kamer van Koophandel Oost Nederland 75525496

BTW -identificatienummer NL 860312707B01

SCHAPENHOUDERIJ EN SCHAAPHERDER

V.O.F. Schapenhouderij/Schaapherder Kuhn
Dalkruid 20
7443 LD Nijverdal
06-23621494

Correspondentieadres
Webadministraties BV
Zutphenstraat 12
7575 EJ Oldenzaal
0541-745888

Nota voor Staatsbosbeheer
Postbus 2
3800 AA Amersfoort

Datum: 29-feb-20

Nota nummer 2020-6

Terrein Sallandse heuvelrug
Inkooporder UBW50185469

	eenheid	tarief	totaal
Begrazing 1 febr 2020- 29 febr. 2020 / 2e termijn 1/12 deel aanneemsom van € [REDACTED] <small>c</small>			€ [REDACTED]
BTW 21%			€ [REDACTED]
			€ [REDACTED] <small>K</small>

Betalingstermijn is 14 dagen

Wij verzoeken u het bovenstaande bedrag € [REDACTED] K over te maken op banknummer
NL24 RABO 0102 9053 71 t.n.v. V.O.F. Schapenhouderij/Schaapherder K ühn

Ingeschreven in Kamer van Koophandel Oost Nederland 75525496

BTW -identificatienummer NL 860312707B01

SCHAPENHOUDERIJ EN SCHAAPHERDER

V.O.F. Schapenhouderij/Schaapherder Kuhn
Dalkruid 20
7443 LD Nijverdal
06-23621494

Correspondentieadres
Webadministraties BV
Zutphenstraat 12
7575 EJ Oldenzaal
0541-745888

Nota voor Staatsbosbeheer Datum: 31-mrt-20
Postbus 2
3800 AA Amersfoort

Nota nummer 2020-8

Terrein Sallandse heuvelrug
Inkooporder UBW50185469

	eenheid	tarief	totaal
Begrazing 1 maart 2020 t/m 31 maart 2020 / 3e termijn 1/12 deel aanneemsom van € [redacted] c			€ [redacted]
BTW 21%			€ [redacted] € [redacted]

Betalingstermijn is 14 dagen
Wij verzoeken u het bovenstaande bedrag € [redacted] k over te maken op banknummer
NL24 RABO 0102 9053 71 t.n.v. V.O.F. Schapenhouderij/Schaapherder Kühn

Ingeschreven in Kamer van Koophandel Oost Nederland 75525496

BTW -identificatienummer NL 860312707B01

SCHAPENHOUDERIJ EN SCHAAPHERDER

V.O.F. Schapenhouderij/Schaapherder Kuhn
Dalkruid 20
7443 LD Nijverdal
06-23621494

Correspondentieadres
Webadministraties BV
Zutphenstraat 12
7575 EJ Oldenzaal
0541-745888

Nota voor Staatsbosbeheer
Postbus 2
3800 AA Amersfoort

Datum: 30-apr-20

Nota nummer 2020-11

Terrein Sallandse heuvelrug
Inkooporder UBW50185469

	eenheid	tarief	totaal
Begrazing 1 april 2020 t/m 30 april 2020 / 4e termijn 1/12 deel aanneemsom van € <small>C</small>			€
BTW 21%			€
			€ <small>K</small>

Betalingstermijn is 14 dagen

Wij verzoeken u het bovenstaande bedrag € K over te maken op banknummer
NL24 RABO 0102 9053 71 t.n.v. V.O.F. Schapenhouderij/Schaapherder K ühn

Ingeschreven in Kamer van Koophandel Oost Nederland 75525496

BTW -identificatienummer NL 860312707B01

SCHAPENHOUDERIJ EN SCHAAPHERDER

V.O.F. Schapenhouderij/Schaapherder Kuhn
Dalkruid 20
7443 LD Nijverdal
06-23621494

Correspondentieadres
Webadministraties BV
Zutphenstraat 12
7575 EJ Oldenzaal
0541-745888

Nota voor Staatsbosbeheer
Postbus 2
3800 AA Amersfoort

Datum: 31-mei-20

Nota nummer 2020-15

Terrein Sallandse heuvelrug
Inkooporder UBW50185469

	eenheid	tarief	totaal
Begrazing 1 mei 2020 t/m 31 mei 2020 / 5e termijn 1/12 deel aanneemsom van € [REDACTED]			€ [REDACTED]
BTW 21%			€ [REDACTED]
			€ [REDACTED]

Betalingstermijn is 14 dagen

Wij verzoeken u het bovenstaande bedrag € [REDACTED] over te maken op banknummer
NL24 RABO 0102 9053 71 t.n.v. V.O.F. Schapenhouderij/Schaapherder Kuhn

Ingeschreven in Kamer van Koophandel Oost Nederland 75525496

BTW -identificatienummer NL 860312707B01

SCHAPENHOUDERIJ EN SCHAAPHERDER

V.O.F. Schapenhouderij/Schaapherder Kuhn
Dalkruid 20
7443 LD Nijverdal
06-23621494

Correspondentieadres
Webadministraties BV
Zutphenstraat 12
7575 EJ Oldenzaal
0541-745888

Nota voor Staatsbosbeheer
Postbus 2
3800 AA Amersfoort

Datum: 30-jun-20

Nota nummer 2020-17

Terrein Sallandse heuvelrug
Inkooporder UBW50185469

	eenheid	tarief	totaal
Begrazing 1 juni 2020 t/m 30 juni 2020 / 6e termijn 1/12 deel aanneemsom van € [redacted] c			€ [redacted]
BTW 21%			€ [redacted] € [redacted]

Betalingstermijn is 14 dagen

Wij verzoeken u het bovenstaande bedrag € [redacted] k over te maken op banknummer
NL24 RABO 0102 9053 71 t.n.v. V.O.F. Schapenhouderij/Schaapherder Kuhn

Ingeschreven in Kamer van Koophandel Oost Nederland 75525496

BTW -identificatienummer NL 860312707B01

SCHAPENHOUDERIJ EN SCHAAPHERDER

V.O.F. Schapenhouderij/Schaapherder Kuhn
Dalkruid 20
7443 LD Nijverdal
06-23621494

Correspondentieadres
Webadministraties BV
Zutphenstraat 12
7575 EJ Oldenzaal
0541-745888

Nota voor Staatsbosbeheer
Postbus 2
3800 AA Amersfoort

Datum: 31-jul-20

Nota nummer 2020-20

Terrein Sallandse heuvelrug
Inkooporder UBW50185469

	eenheid	tarief	totaal
Begrazing 1 juli 2020 t/m 31 juli 2020 / 7e termijn 1/12 deel aanneemsom van € [redacted] c			€ [redacted]
BTW 21%			€ [redacted] € [redacted]

Betalingstermijn is 14 dagen

Wij verzoeken u het bovenstaande bedrag € [redacted] k over te maken op banknummer
NL24 RABO 0102 9053 71 t.n.v. V.O.F. Schapenhouderij/Schaapherder K ühn

Ingeschreven in Kamer van Koophandel Oost Nederland 75525496

BTW -identificatienummer NL 860312707B01

SCHAPENHOUDERIJ EN SCHAAPHERDER

V.O.F. Schapenhouderij/Schaapherder Kuhn
Dalkruid 20
7443 LD Nijverdal
06-23621494

Correspondentieadres
Webadministraties BV
Zutphenstraat 12
7575 EJ Oldenzaal
0541-745888

Nota voor Staatsbosbeheer
Postbus 2
3800 AA Amersfoort

Datum: 31-aug-20

Nota nummer 2020-22

Terrein Sallandse heuvelrug
Inkooporder UBW50185469

	eenheid	tarief	totaal
Begrazing 1 aug. 2020 t/m 31 aug. 2020 / 8e termijn 1/12 deel aanneemsom van € [REDACTED] c			€ [REDACTED]
BTW 21%			€ [REDACTED] € [REDACTED] R

Betalingstermijn is 14 dagen

Wij verzoeken u het bovenstaande bedrag € [REDACTED] R over te maken op banknummer
NL24 RABO 0102 9053 71 t.n.v. V.O.F. Schapenhouderij/Schaapherder K ühn

Ingeschreven in Kamer van Koophandel Oost Nederland 75525496

BTW -identificatienummer NL 860312707B01

SCHAPENHOUDERIJ EN SCHAAPHERDER

V.O.F. Schapenhouderij/Schaapherder Kuhn
Dalkruid 20
7443 LD Nijverdal
06-23621494

Correspondentieadres
Webadministraties BV
Zutphenstraat 12
7575 EJ Oldenzaal
0541-745888

Nota voor Staatsbosbeheer
Postbus 2
3800 AA Amersfoort

Datum: 30-sep-20

Nota nummer 2020-25

Terrein Sallandse heuvelrug
Inkooporder UBW50185469

	eenheid	tarief	totaal
Begrazing 1 sep. 2020 t/m 30 sept. 2020 / 9e termijn 1/12 deel aanneemsom van € [redacted] c			€ [redacted]
BTW 21%			€ [redacted] € [redacted] K

Betalingstermijn is 14 dagen

Wij verzoeken u het bovenstaande bedrag € [redacted] K over te maken op banknummer
NL24 RABO 0102 9053 71 t.n.v. V.O.F. Schapenhouderij/Schaapherder K ühn

Ingeschreven in Kamer van Koophandel Oost Nederland 75525496

BTW -identificatienummer NL 860312707B01

SCHAPENHOUDERIJ EN SCHAAPHERDER

V.O.F. Schapenhouderij/Schaapherder Kuhn
Dalkruid 20
7443 LD Nijverdal
06-23621494

Correspondentieadres
Webadministraties BV
Zutphenstraat 12
7575 EJ Oldenzaal
0541-745888

Nota voor Staatsbosbeheer Datum: 31-okt-20
Postbus 2
3800 AA Amersfoort

Nota nummer 2020-27

Terrein Sallandse heuvelrug
Inkooporder UBW50185469

	eenheid	tarief	totaal
Begrazing 1 okt. 2020 t/m 31 okt. 2020 / 10e termijn 1/12 deel aanneemsom van € [redacted] c			€ [redacted]
BTW 21%			€ [redacted] € [redacted] K

Betalingstermijn is 14 dagen
Wij verzoeken u het bovenstaande bedrag € [redacted] K over te maken op banknummer
NL24 RABO 0102 9053 71 t.n.v. V.O.F. Schapenhouderij/Schaapherder Kühn

Ingeschreven in Kamer van Koophandel Oost Nederland 75525496

BTW -identificatienummer NL 860312707B01

SCHAPENHOUDERIJ EN SCHAAPHERDER

V.O.F. Schapenhouderij/Schaapherder Kuhn
Dalkruid 20
7443 LD Nijverdal
06-23621494

Correspondentieadres
Webadministraties BV
Zutphenstraat 12
7575 EJ Oldenzaal
0541-745888

Nota voor Staatsbosbeheer
Postbus 2
3800 AA Amersfoort

Datum: 30-nov-20

Nota nummer 2020-29

Terrein Sallandse heuvelrug
Inkooporder UBW50185469

	eenheid	tarief	totaal
Begrazing 1 nov. 2020 t/m 30 nov. 2020 / 11e termijn 1/12 deel aanneemsom van € [redacted] <small>C</small>			€ [redacted]
BTW 21%			€ [redacted] € [redacted] <small>K</small>

Betalingstermijn is 14 dagen

Wij verzoeken u het bovenstaande bedrag € [redacted] K over te maken op banknummer
NL24 RABO 0102 9053 71 t.n.v. V.O.F. Schapenhouderij/Schaapherder K ühn

Ingeschreven in Kamer van Koophandel Oost Nederland 75525496

BTW -identificatienummer NL 860312707B01

SCHAPENHOUDERIJ EN SCHAAPHERDER

V.O.F. Schapenhouderij/Schaapherder Kuhn
Dalkruid 20
7443 LD Nijverdal
06-23621494

Correspondentieadres
Webadministraties BV
Zutphenstraat 12
7575 EJ Oldenzaal
0541-745888

Nota voor Staatsbosbeheer
Postbus 2
3800 AA Amersfoort

Datum: 30-dec-20

Nota nummer 2020-31

Terrein Sallandse heuvelrug
Inkooporder UBW50185469

	eenheid	tarief	totaal
Begrazing 1 dec. 2020 t/m 31 dec. 2020 / 12e termijn 1/12 deel aanneemsom van € [redacted]			€ [redacted]
BTW 21%			€ [redacted] € [redacted]

Betalingstermijn is 14 dagen

Wij verzoeken u het bovenstaande bedrag € [redacted] over te maken op banknummer
NL24 RABO 0102 9053 71 t.n.v. V.O.F. Schapenhouderij/Schaapherder Kuhn

Ingeschreven in Kamer van Koophandel Oost Nederland 75525496

BTW -identificatienummer NL 860312707B01

SCHAPENHOUDERIJ EN SCHAAPHERDER

A. Kuhn
Dalkruid 20
7443 LD Nijverdal
06-23621494

Correspondentieadres
Webadministraties BV
Zutphenstraat 12
7575 EJ Oldenzaal
0541-745888

Nota voor Staatsbosbeheer
Postbus 2
3800 AA Amersfoort

Datum: 13-mrt-19

Nota nummer 2019-002

Terrein Sallandse heuvelrug
Inkooporder UBW50178352

	eenheid	tarief	totaal
Begrazing 1 jan 2019 - 31 jan 2019 / 1e termijn 1/12 deel aanneemsom van € [redacted] =			€ [redacted]
BTW 21%			€ [redacted] € [redacted]

Betalingstermijn is 14 dagen

Wij verzoeken u het bovenstaande bedrag € [redacted] over te maken op banknummer
NL24 RABO 0102 9053 71 t.n.v. Andre K ühn Schapenhouderij

Ingeschreven in Kamer van Koophandel Oost Nederland 58495223

BTW nummer NL 78.27.51.362.B01

SCHAPENHOUDERIJ EN SCHAAPHERDER

A. Kuhn
Dalkruid 20
7443 LD Nijverdal
06-23621494

Correspondentieadres
Webadministraties BV
Zutphenstraat 12
7575 EJ Oldenzaal
0541-745888

Nota voor Staatsbosbeheer
Postbus 2
3800 AA Amersfoort

Datum: 13-mrt-19

Nota nummer 2019-003

Terrein Sallandse heuvelrug
Inkooporder UBW50178352

	eenheid	tarief		totaal
Begrazing 1 febr 2019 - 28 febr 2019 / 2e termijn 1/12 deel aanneemsom van € [redacted] c				€ [redacted]
BTW 21%				€ [redacted] € [redacted]

Betalingstermijn is 14 dagen

Wij verzoeken u het bovenstaande bedrag € [redacted] k over te maken op banknummer
NL24 RABO 0102 9053 71 t.n.v. Andre Kühn Schapenhouderij

Ingeschreven in Kamer van Koophandel Oost Nederland 58495223

BTW nummer NL 78.27.51.362.B01

SCHAPENHOUDERIJ EN SCHAAPHERDER

A. Kuhn
Dalkruid 20
7443 LD Nijverdal
06-23621494

Correspondentieadres
Webadministraties BV
Zutphenstraat 12
7575 EJ Oldenzaal
0541-745888

Nota voor Staatsbosbeheer
Postbus 2
3800 AA Amersfoort

Datum: 1-apr-19

Nota nummer 2019-006

Terrein Sallandse heuvelrug
Inkooporder UBW50178352

	eenheid	tarief	totaal
Begrazing 1 maart 2019 - 31 maart 2019 / 3e termijn 1/12 deel aanneemsom van € [redacted] =			€ [redacted]
BTW 21%			€ [redacted] € [redacted]

Betalingstermijn is 14 dagen

Wij verzoeken u het bovenstaande bedrag € [redacted] over te maken op banknummer
NL24 RABO 0102 9053 71 t.n.v. Andre K ühn Schapenhouderij

Ingeschreven in Kamer van Koophandel Oost Nederland 58495223

BTW nummer NL 78.27.51.362.B01

SCHAPENHOUDERIJ EN SCHAAPHERDER

A. Kuhn
Dalkruid 20
7443 LD Nijverdal
06-23621494

Correspondentieadres
Webadministraties BV
Zutphenstraat 12
7575 EJ Oldenzaal
0541-745888

Nota voor Staatsbosbeheer
Postbus 2
3800 AA Amersfoort

Datum: 1-mei-19

Nota nummer 2019-008

Terrein Sallandse heuvelrug
Inkooporder UBW50178352

	eenheid	tarief	totaal
Begrazing 1 april 2019 - 30 april 2019 / 4e termijn 1/12 deel aanneemsom van € [redacted] <small>C</small>			€ [redacted]
BTW 21%			€ [redacted] € [redacted] <small>K</small>

Betalingstermijn is 14 dagen

Wij verzoeken u het bovenstaande bedrag € [redacted] K over te maken op banknummer
NL24 RABO 0102 9053 71 t.n.v. Andre K ühn Schapenhouderij

Ingeschreven in Kamer van Koophandel Oost Nederland 58495223

BTW nummer NL 78.27.51.362.B01

SCHAPENHOUDERIJ EN SCHAAPHERDER

A. Kuhn
Dalkruid 20
7443 LD Nijverdal
06-23621494

Correspondentieadres
Webadministraties BV
Zutphenstraat 12
7575 EJ Oldenzaal
0541-745888

Nota voor Staatsbosbeheer
Postbus 2
3800 AA Amersfoort

Datum: 4-jun-19

Nota nummer 2019-010

Terrein Sallandse heuvelrug
Inkooporder UBW50178352

	eenheid	tarief		totaal
Begrazing 1 mei 2019 - 31 mei 2019 / 5e termijn 1/12 deel aanneemsom van € [redacted] c				€ [redacted]
BTW 21%				€ [redacted]
				€ [redacted]

Betalingstermijn is 14 dagen

Wij verzoeken u het bovenstaande bedrag € [redacted] k over te maken op banknummer
NL24 RABO 0102 9053 71 t.n.v. Andre Kühn Schapenhouderij

Ingeschreven in Kamer van Koophandel Oost Nederland 58495223

BTW nummer NL 78.27.51.362.B01

SCHAPENHOUDERIJ EN SCHAAPHERDER

A. Kuhn
Dalkruid 20
7443 LD Nijverdal
06-23621494

Correspondentieadres
Webadministraties BV
Zutphenstraat 12
7575 EJ Oldenzaal
0541-745888

Nota voor Staatsbosbeheer
Postbus 2
3800 AA Amersfoort

Datum: 2-jul-19

Nota nummer 2019-012

Terrein Sallandse heuvelrug
Inkooporder UBW50178352

	eenheid	tarief	totaal
Begrazing 1 juni 2019 - 30 juni 2019 / 6e termijn 1/12 deel aanneemsom van € c =			€
BTW 21%			€
			€ K

Betalingstermijn is 14 dagen

Wij verzoeken u het bovenstaande bedrag € K over te maken op banknummer
NL24 RABO 0102 9053 71 t.n.v. Andre Kühn Schapenhouderij

Ingeschreven in Kamer van Koophandel Oost Nederland 58495223

BTW nummer NL 78.27.51.362.B01

SCHAPENHOUDERIJ EN SCHAAPHERDER

A. Kuhn
Dalkruid 20
7443 LD Nijverdal
06-23621494

Correspondentieadres
Webadministraties BV
Zutphenstraat 12
7575 EJ Oldenzaal
0541-745888

Nota voor Staatsbosbeheer
Postbus 2
3800 AA Amersfoort

Datum: 1-aug-19

Nota nummer 2019-014

Terrein Sallandse heuvelrug
Inkooporder UBW50178352

	eenheid	tarief	totaal
Begrazing 1 juli 2019 - 31 juli 2019 / 7e termijn 1/12 deel aanneemsom van € [redacted] =			€ [redacted]
BTW 21%			€ [redacted]
			€ [redacted]

Betalingstermijn is 14 dagen
Wij verzoeken u het bovenstaande bedrag € [redacted] over te maken op banknummer
NL24 RABO 0102 9053 71 t.n.v. Andre Kühn Schapenhouderij

Ingeschreven in Kamer van Koophandel Oost Nederland 58495223

BTW nummer NL 78.27.51.362.B01

SCHAPENHOUDERIJ EN SCHAAPHERDER

A. Kuhn
Dalkruid 20
7443 LD Nijverdal
06-23621494

Correspondentieadres
Webadministraties BV
Zutphenstraat 12
7575 EJ Oldenzaal
0541-745888

Nota voor Staatsbosbeheer
Postbus 2
3800 AA Amersfoort

Datum: 3-sep-19

Nota nummer 2019-017

Terrein Sallandse heuvelrug
Inkooporder UBW50178352

	eenheid	tarief	totaal
Begrazing 1 augustus 2019 - 31 aug 2019 / 8e termijn 1/12 deel aanneemsom van € [redacted] =			€ [redacted]
BTW 21%			€ [redacted] € [redacted]

Betalingstermijn is 14 dagen

Wij verzoeken u het bovenstaande bedrag € [redacted] over te maken op banknummer
NL24 RABO 0102 9053 71 t.n.v. Andre Kühn Schapenhouderij

Ingeschreven in Kamer van Koophandel Oost Nederland 58495223

BTW nummer NL 78.27.51.362.B01

SCHAPENHOUDERIJ EN SCHAAPHERDER

V.O.F. Schapenhouderij/Schaapherder Kuhn
Dalkruid 20
7443 LD Nijverdal
06-23621494

Correspondentieadres
Webadministraties BV
Zutphenstraat 12
7575 EJ Oldenzaal
0541-745888

Nota voor Staatsbosbeheer
Postbus 2
3800 AA Amersfoort

Datum: 1-okt-19

Nota nummer 2019-020

Terrein Sallandse heuvelrug
Inkooporder UBW50178352

	eenheid	tarief	totaal
Begrazing 1 sept. 2019 - 31 sept 2019 / 9e termijn 1/12 deel aanneemsom van € [redacted] =			€ [redacted]
BTW 21%			€ [redacted]
			€ [redacted]

Betalingstermijn is 14 dagen

Wij verzoeken u het bovenstaande bedrag € [redacted] over te maken op banknummer
NL24 RABO 0102 9053 71 t.n.v. Andre Kühn Schapenhouderij

Ingeschreven in Kamer van Koophandel Oost Nederland 75525496

BTW nummer NL 78.27.51.362.B01

SCHAPENHOUDERIJ EN SCHAAPHERDER

V.O.F. Schapenhouderij/Schaapherder Kuhn
Dalkruid 20
7443 LD Nijverdal
06-23621494

Correspondentieadres
Webadministraties BV
Zutphenstraat 12
7575 EJ Oldenzaal
0541-745888

Nota voor Staatsbosbeheer
Postbus 2
3800 AA Amersfoort

Datum: 1-nov-19

Nota nummer 2019-022

Terrein Sallandse heuvelrug
Inkooporder UBW50178352

	eenheid	tarief	totaal
Begrazing 1 okt. 2019 - 31 okt. 2019 / 10e termijn 1/12 deel aanneemsom van € [redacted]			€ [redacted]
BTW 21%			€ [redacted] € [redacted]

Betalingstermijn is 14 dagen

Wij verzoeken u het bovenstaande bedrag € [redacted] over te maken op banknummer
NL24 RABO 0102 9053 71 t.n.v. Andre Kühn Schapenhouderij

Ingeschreven in Kamer van Koophandel Oost Nederland 75525496

BTW nummer NL 78.27.51.362.B01

SCHAPENHOUDERIJ EN SCHAAPHERDER

V.O.F. Schapenhouderij/Schaapherder Kuhn
Dalkruid 20
7443 LD Nijverdal
06-23621494

Correspondentieadres
Webadministraties BV
Zutphenstraat 12
7575 EJ Oldenzaal
0541-745888

Nota voor Staatsbosbeheer
Postbus 2
3800 AA Amersfoort

Datum: 1-dec-19

Nota nummer 2019-023

Terrein Sallandse heuvelrug
Inkooporder UBW50178352

	eenheid	tarief	totaal
Begrazing 1 nov. 2019 - 30 nov. 2019 / 11e termijn 1/12 deel aanneemsom van € [redacted] =			€ [redacted]
BTW 21%			€ [redacted] € [redacted]

Betalingstermijn is 14 dagen

Wij verzoeken u het bovenstaande bedrag € [redacted] over te maken op banknummer
NL24 RABO 0102 9053 71 t.n.v. Andre Kühn Schapenhouderij

Ingeschreven in Kamer van Koophandel Oost Nederland 75525496

BTW -identificatienummer NL 860312707B01

SCHAPENHOUDERIJ EN SCHAAPHERDER

V.O.F. Schapenhouderij/Schaapherder Kuhn
Dalkruid 20
7443 LD Nijverdal
06-23621494

Correspondentieadres
Webadministraties BV
Zutphenstraat 12
7575 EJ Oldenzaal
0541-745888

Nota voor Staatsbosbeheer Datum: 31-dec-19
Postbus 2
3800 AA Amersfoort

Nota nummer 2019-027

Terrein Sallandse heuvelrug
Inkooporder UBW50178352

	eenheid	tarief	totaal
Begrazing 1dec. 2019 - 31 dec. 2019 / 12e termijn 1/12 deel aanneemsom van € [redacted] c =			€ [redacted]
BTW 21%			€ [redacted]
			€ [redacted]

Betalingstermijn is 14 dagen
Wij verzoeken u het bovenstaande bedrag € [redacted] k over te maken op banknummer
NL24 RABO 0102 9053 71 t.n.v. Andre Kühn Schapenhouderij

Ingeschreven in Kamer van Koophandel Oost Nederland 75525496

BTW -identificatienummer NL 860312707B01

SCHAPENHOUDERIJ EN SCHAAPHERDER

A. Kuhn
Dalkruid 20
7443 LD Nijverdal
06-23621494

Correspondentieadres
Webadministraties BV
Zutphenstraat 12
7575 EJ Oldenzaal
0541-745888

Nota voor Staatsbosbeheer
Postbus 2
3800 AA Amersfoort

Datum: 28-jun-18

Nota nummer 2018-006

Terrein Sallandse heuvelrug
Inkooporder UBW50172215

	eenheid	tarief	totaal
Begrazing 1 mei 2018 - 31 mei 2018 / 1e termijn 1/8 deel aanneemsom van € [redacted] c			€ [redacted]
BTW 6%			€ [redacted]
			€ [redacted] K

Betalingstermijn is 14 dagen

Wij verzoeken u het bovenstaande bedrag € [redacted] K over te maken op banknummer
NL24 RABO 0102 9053 71 t.n.v. Andre Kühn Schapenhouderij

Ingeschreven in Kamer van Koophandel Oost Nederland 58495223

BTW nummer NL 78.27.51.362.B01

SCHAPENHOUDERIJ EN SCHAAPHERDER

A. Kuhn
Dalkruid 20
7443 LD Nijverdal
06-23621494

Correspondentieadres
Webadministraties BV
Zutphenstraat 12
7575 EJ Oldenzaal
0541-745888

Nota voor Staatsbosbeheer
Postbus 2
3800 AA Amersfoort

Datum: 2-jul-18

Nota nummer 2018-007

Terrein Sallandse heuvelrug
Inkooporder UBW50172215

	eenheid	tarief	totaal
Begrazing 1 juni 2018 - 30 juni 2018 / 2e termijn 1/8 deel aanneemsom van € [redacted] c			€ [redacted]
BTW 6%			€ [redacted] € [redacted] K

Betalingstermijn is 14 dagen

Wij verzoeken u het bovenstaande bedrag € [redacted] **K** over te maken op banknummer
NL24 RABO 0102 9053 71 t.n.v. Andre Kühn Schapenhouderij

Ingeschreven in Kamer van Koophandel Oost Nederland 58495223

BTW nummer NL 78.27.51.362.B01

SCHAPENHOUDERIJ EN SCHAAPHERDER

A. Kuhn
Dalkruid 20
7443 LD Nijverdal
06-23621494

Correspondentieadres
Webadministraties BV
Zutphenstraat 12
7575 EJ Oldenzaal
0541-745888

Nota voor Staatsbosbeheer
Postbus 2
3800 AA Amersfoort

Datum: 21-aug-18

Nota nummer 2018-010

Terrein Sallandse heuvelrug
Inkooporder UBW50172215

	eenheid	tarief	totaal
Begrazing 1 juli 2018 - 30 juli 2018 / 3e termijn 1/8 deel aanneemsom van € [redacted] <small>C</small>			€ [redacted]
BTW 6%			€ [redacted] € [redacted] <small>K</small>

Betalingstermijn is 14 dagen

Wij verzoeken u het bovenstaande bedrag € [redacted] K over te maken op banknummer
NL24 RABO 0102 9053 71 t.n.v. Andre Kühn Schapenhouderij

Ingeschreven in Kamer van Koophandel Oost Nederland 58495223

BTW nummer NL 78.27.51.362.B01

SCHAPENHOUDERIJ EN SCHAAPHERDER

A. Kuhn
Dalkruid 20
7443 LD Nijverdal
06-23621494

Correspondentieadres
Webadministraties BV
Zutphenstraat 12
7575 EJ Oldenzaal
0541-745888

Nota voor Staatsbosbeheer
Postbus 2
3800 AA Amersfoort

Datum: 3-sep-18

Nota nummer 2018-011

Terrein Sallandse heuvelrug
Inkooporder UBW50172215

	eenheid	tarief	totaal
Begrazing 1 aug 2018 - 31 aug 2018 / 4e termijn 1/8 deel aanneemsom van € [redacted] c			€ [redacted]
BTW 21%			€ [redacted]
			€ [redacted] K

Betalingstermijn is 14 dagen

Wij verzoeken u het bovenstaande bedrag € [redacted] K over te maken op banknummer
NL24 RABO 0102 9053 71 t.n.v. Andre K ühn Schapenhouderij

Ingeschreven in Kamer van Koophandel Oost Nederland 58495223

BTW nummer NL 78.27.51.362.B01

SCHAPENHOUDERIJ EN SCHAAPHERDER

A. Kuhn
Dalkruid 20
7443 LD Nijverdal
06-23621494

Correspondentieadres
Webadministraties BV
Zutphenstraat 12
7575 EJ Oldenzaal
0541-745888

Nota voor Staatsbosbeheer
Postbus 2
3800 AA Amersfoort

Datum: 1-okt-18

Nota nummer 2018-013

Terrein Sallandse heuvelrug
Inkooporder UBW50172215

	eenheid	tarief	totaal
Begrazing 1 sept 2018 - 30 sept 2018 / 5e termijn 1/8 deel aanneemsom van € [redacted] c			€ [redacted]
BTW 21%			€ [redacted] € [redacted]

Betalingstermijn is 14 dagen

Wij verzoeken u het bovenstaande bedrag € [redacted] k over te maken op banknummer
NL24 RABO 0102 9053 71 t.n.v. Andre Kühn Schapenhouderij

Ingeschreven in Kamer van Koophandel Oost Nederland 58495223

BTW nummer NL 78.27.51.362.B01

SCHAPENHOUDERIJ EN SCHAAPHERDER

A. Kuhn
Dalkruid 20
7443 LD Nijverdal
06-23621494

Correspondentieadres
Webadministraties BV
Zutphenstraat 12
7575 EJ Oldenzaal
0541-745888

Nota voor Staatsbosbeheer
Postbus 2
3800 AA Amersfoort

Datum: 31-okt-18

Nota nummer 2018-015

Terrein Sallandse heuvelrug
Inkooporder UBW50172215

	eenheid	tarief	totaal
Correctie nota i.v.m. BTW wijziging 6% naar 21%			
Reeds gefactureerd met 6% nota 2018-006 28-06-2018 nota 2018-007 02-07-2018			€
			€
BTW 6%			€
			€
correctie te factureren 21%			€
			€
BTW 21%			€
			€
te betalen			€
reeds betaald			€
te betalen BTW verschil 6% in 21%			€

Z24-3410 - 109.pdf 2/2

Betalingstermijn is 14 dagen

Wij verzoeken u het bovenstaande bedrag €  over te maken op banknummer
NL24 RABO 0102 9053 71 t.n.v. Andre Kühn Schapenhouderij

Ingeschreven in Kamer van Koophandel Oost Nederland 58495223

BTW nummer NL 78.27.51.362.B01

SCHAPENHOUDERIJ EN SCHAAPHERDER

A. Kuhn
Dalkruid 20
7443 LD Nijverdal
06-23621494

Correspondentieadres
Webadministraties BV
Zutphenstraat 12
7575 EJ Oldenzaal
0541-745888

Nota voor Staatsbosbeheer
Postbus 2
3800 AA Amersfoort

Datum: 1-nov-18

Nota nummer 2018-016

Terrein Sallandse heuvelrug
Inkooporder UBW50172215

	eenheid	tarief	totaal
Begrazing 1 okt 2018 - 31 okt 2018 / 6e termijn 1/8 deel aanneemsom van € [redacted] c			€ [redacted]
BTW 21%			€ [redacted] € [redacted]

Betalingstermijn is 14 dagen

Wij verzoeken u het bovenstaande bedrag € [redacted] k over te maken op banknummer
NL24 RABO 0102 9053 71 t.n.v. Andre Kühn Schapenhouderij

Ingeschreven in Kamer van Koophandel Oost Nederland 58495223

BTW nummer NL 78.27.51.362.B01

SCHAPENHOUDERIJ EN SCHAAPHERDER

A. Kuhn
Dalkruid 20
7443 LD Nijverdal
06-23621494

Correspondentieadres
Webadministraties BV
Zutphenstraat 12
7575 EJ Oldenzaal
0541-745888

Nota voor Staatsbosbeheer
Postbus 2
3800 AA Amersfoort

Datum: 1-dec-18

Nota nummer 2018-018

Terrein Sallandse heuvelrug
Inkooporder UBW50172215

	eenheid	tarief		totaal
Begrazing 1 nov 2018 - 31 nov 2018 / 7e termijn [redacted]@vansmeden.nl van € [redacted]				€ [redacted]
BTW 21%				€ [redacted]
				€ [redacted]

Betalingstermijn is 14 dagen

Wij verzoeken u het bovenstaande bedrag € [redacted] over te maken op banknummer
NL24 RABO 0102 9053 71 t.n.v. Andre Kühn Schapenhouderij

Ingeschreven in Kamer van Koophandel Oost Nederland 58495223

BTW nummer NL 78.27.51.362.B01

SCHAPENHOUDERIJ EN SCHAAPHERDER

A. Kuhn
Dalkruid 20
7443 LD Nijverdal
06-23621494

Correspondentieadres
Webadministraties BV
Zutphenstraat 12
7575 EJ Oldenzaal
0541-745888

Nota voor Staatsbosbeheer
Postbus 2
3800 AA Amersfoort

Datum: 29-dec-18

Nota nummer 2018-026

Terrein Sallandse heuvelrug
Inkooporder UBW50172215

	eenheid	tarief	totaal
Begrazing 1 de 2018 - 31 dec 2018 /8e termijn 1/8 deel aanneemsom van € [redacted] <small>C</small>			€ [redacted]
BTW 21%			€ [redacted]
			€ [redacted] <small>K</small>

Betalingstermijn is 14 dagen

Wij verzoeken u het bovenstaande bedrag € [redacted] K over te maken op banknummer
NL24 RABO 0102 9053 71 t.n.v. Andre Kühn Schapenhouderij

Ingeschreven in Kamer van Koophandel Oost Nederland 58495223

BTW nummer NL 78.27.51.362.B01

SCHAPENHOUDERIJ EN SCHAAPHERDER

A. Kuhn
Dalkruid 20
7443 LD Nijverdal
06-23621494

Correspondentieadres
Webadministraties BV
Zutphenstraat 12
7575 EJ Oldenzaal
0541-745888

Nota voor Staatsbosbeheer
Postbus 2
3800 AA Amersfoort
t.a.v. [REDACTED]

Datum: 15-mei-17

Nota nummer 2017-005

Betreft inkooporderbevestiging UBW50160372

Uw BTW nummer: NL806511588B01

	eenheid	tarief		totaal
terreininrichting/- en onderhoud				
[REDACTED]			€	1.740,00
BTW 6%			€	104,40
			€	1.844,40

Betalingstermijn is 14 dagen

Wij verzoeken u het bovenstaande bedrag € 1,844,40 over te maken op banknummer NL24 RABO 0102 9053 71 t.n.v. Andre Kühn Schapenhouderij

Ingeschreven in Kamer van Koophandel Oost Nederland 58495223

BTW nummer: NL 78.27.51.362.B01

SCHAPENHOUDERIJ EN SCHAAPHERDER

A. Kuhn
Dalkruid 20
7443 LD Nijverdal
06-23621494

Correspondentieadres
Webadministraties BV
Zutphenstraat 12
7575 EJ Oldenzaal
0541-745888

Nota voor Staatsbosbeheer
Postbus 2
3800 AA Amersfoort
t.a.v. [REDACTED] J

Datum: 15-mei-17

Nota nummer 2017-004

Betreft inkooporderbevestiging UBW50160371

Uw BTW nummer: NL806511588B01

	eenheid	tarief		totaal
Betreft Sallandse Heuvelrug volgens onze offerte 007-2016				
Hierbij factureren wij u begrazingsdagen periode 1 april 2017 tot en met 15 mei 2017			[REDACTED] <small>K</small>	€ 11.600,00
BTW 6%				€ 696,00
				€ 12.296,00

Betalingstermijn is 14 dagen

Wij verzoeken u het bovenstaande bedrag € 12,296,00 over te maken op banknummer
NL24 RABO 0102 9053 71 t.n.v. Andre Kühn Schapenhouderij

Ingeschreven in Kamer van Koophandel Oost Nederland 58495223

BTW nummer: NL 78.27.51.362.B01

SCHAPENHOUDERIJ EN SCHAAPHERDER

A. Kuhn
Dalkruid 20
7443 LD Nijverdal
06-23621494

Correspondentieadres
Webadministraties BV
Zutphenstraat 12
7575 EJ Oldenzaal
0541-745888

Nota voor Staatsbosbeheer Datum: 5-dec-17
Postbus 2
3800 AA Amersfoort
t.a.v. [REDACTED]

Nota nummer 2017-022

Betreft inkooporderbevestiging UBW 50160371

Uw BTW nummer: NL806511588B01

	eenheid	tarief	totaal
Betreft Sallandse Heuvelrug volgens onze offerte 007-2016			
Hierbij factureren wij u begrazingsdagen periode 25 okt 2017 tot en met 3 dec 2017		[REDACTED]	€ 11.600,00
BTW 6%			€ 696,00
			€ 12.296,00

Betalingstermijn is 14 dagen

Wij verzoeken u het bovenstaande bedrag € 12,296,00 over te maken op banknummer
NL24 RABO 0102 9053 71 t.n.v. Andre Kühn Schapenhouderij

Ingeschreven in Kamer van Koophandel Oost Nederland 58495223

BTW nummer: NL 78.27.51.362.B01