



Datum 5 december 2024

Onderwerp Besluit op uw Woo-verzoek

Behandeld door

Ons kenmerk Z24-10012 / D24-46025

Uw kenmerk -

Bijlagen 1

Geachte

Op 22 november 2024 heeft u een verzoek op grond van de Wet open overheid (Woo) ingediend. In dit verzoek vraagt u om documenten openbaar te maken die gaan over de werkzaamheden die zijn verricht langs het zandpad Lage Esweg in Nijverdal op de Sallandse Heuvelrug op 21 november 2024.

Ik heb de ontvangst van uw verzoek per brief van 2 december 2024 bevestigd.

Besluit

Onder uw Woo-verzoek valt één document. Ik heb besloten tegemoet te komen aan uw verzoek en dit document deels openbaar te maken. In de bijlage bij dit besluit treft u het document aan. Nu ik één document openbaar maak, heb ik geen documentenoverzicht gemaakt.

Ik heb in het document een deel van de gegevens onleesbaar gemaakt. Voor de motivering verwijs ik u naar de overwegingen hieronder. In het document zelf is ook te zien op basis waarvan de informatie niet openbaar wordt gemaakt.

Het gaat in dit geval om een intern document van Staatsbosbeheer. Aangezien ik niet verwacht dat er bezwaren zijn tegen openbaarmaking van dit document, stuur ik dit document direct mee bij dit besluit.

Uw Woo-verzoek

Het moment waarop u uw verzoek heeft gedaan, heeft gevolgen voor naar welke documenten zijn gezocht. Een Woo-verzoek kan nooit gaan over documenten die na het opsturen van uw verzoek zijn geschreven.¹ Dit houdt in dat documenten die later zijn gemaakt dan de datum van uw verzoek, 22 november 2024, niet worden meegenomen bij de behandeling van uw Woo-verzoek.

¹ ECLI:NL:RVS:2015:623.

Resultaten onderzoek

De Woo heeft uitsluitend betrekking op openbaarmaking van informatie die is neergelegd in documenten. Met andere woorden: alleen bestaande documenten vallen onder de Woo. De Woo geeft geen verplichting om documenten te vaardigen of op te stellen.² Ik heb uitgebreid onderzoek gedaan of Staatsbosbeheer documenten heeft waarop uw informatieverzoek betrekking heeft. Ik heb hiervoor het archief en de betrokken collega's geraadpleegd. Ik heb één document gevonden.

De werkzaamheden die vanaf de Lage Esweg te Nijverdal op 21 november 2024 zijn uitgevoerd, betreffen regulier onderhoud. Het gaat hierbij om het verwijderen van boomopslag. De werkzaamheden zijn uitgevoerd door medewerkers van Staatsbosbeheer in samenwerking met hun Binnenwerk-ploeg. Binnenwerk is een rijksbrede invulling van de Participatiewet. In teamverband verrichten deze medewerkers o.a. bos- en natuurbeheer bij Staatsbosbeheer.

De werkzaamheden van 21 november 2024 zijn tijdens de reguliere teambesprekingen besproken. Tijdens dit overleg zijn er afspraken gemaakt over deze werkzaamheden. Deze afspraken zijn vastgelegd op een kaart. Deze kaart is het document dat ik heb gevonden. Op deze kaart is zichtbaar waar en door wie de, in het teamoverleg besproken, werkzaamheden worden uitgevoerd. Het meest oostelijke perceel op de kaart betreft het perceel aan de Lage Esweg. Dit perceel is met de kleur groen aangemerkt. In de legenda bovenaan het document staat bij groen 'SBB-BW'. Dit betekent dat in het teamoverleg de afspraak is gemaakt dat de werkzaamheden op dit perceel worden uitgevoerd door Staatsbosbeheer (SBB) en Binnenwerk (BW).

Aangezien de werkzaamheden mondeling zijn besproken, zijn er geen andere documenten, dan deze kaart, aanwezig binnen Staatsbosbeheer. Dit betekent dat ik één document heb gevonden die ik deels openbaar zal maken.

Overwegingen

De eerbiediging van de persoonlijke levenssfeer, art. 5.1, lid 2 sub e, Woo

De documenten die vallen onder uw verzoek bevatten persoonsgegevens. Deze persoonsgegevens worden op grond van artikel 5.1, tweede lid, aanhef en sub e, Woo niet openbaargemaakt als het belang daarvan niet opweegt tegen het belang van de bescherming van de persoonlijke levenssfeer.

In het document staan initialen van één van de medewerkers van Staatsbosbeheer. Op basis van deze informatie is te herleiden over welke medewerker het gaat. Ik ben van mening dat in dit geval het belang van de eerbiediging van de persoonlijke levenssfeer van deze medewerker zwaarder weegt dan het belang van openbaarheid. Van openbaarmaking van persoonsgegevens wordt ook, in lijn met vaste rechtspraak, meestal afgezien.³ Namen van personen die in hun functie in de openbaarheid treden worden wel openbaar gemaakt.

Rechtsmiddelen

Indien u het met dit besluit niet eens bent, kunt u binnen zes weken na verzending van dit besluit schriftelijk bezwaar maken. Ook een andere belanghebbende kan tegen dit besluit bezwaar maken.

Het bezwaarschrift kan worden gestuurd aan de Directeur Staatsbosbeheer, Postbus 2, 3800 AA Amersfoort. U kan uw bezwaarschrift ook per e-mail versturen naar info@staatsbosbeheer.nl. U wordt verzocht een afschrift van dit besluit bij het bezwaarschrift te voegen.

² ECLI:NL:RVS:2018:466 en ECLI:NL:RVS:2021:781.

³ ECLI:NL:RVS:2018:321.

Een bezwaarschrift moet zijn ondertekend en bevat tenminste:

- uw naam en adres;
- een datum;
- een omschrijving van het besluit waartegen het bezwaar is gericht;
- de redenen waarom u het niet eens bent met het besluit.

Het niet voldoen aan deze eisen kan leiden tot niet-ontvankelijkheid van het bezwaarschrift. Dat betekent dat uw bezwaar niet inhoudelijk wordt behandeld.

Als u nog vragen hebt dan kunt u contact opnemen met mevrouw  via Woo@staatsbosbeheer.nl.

Met vriendelijke groet,

de directeur Staatsbosbeheer, namens deze,

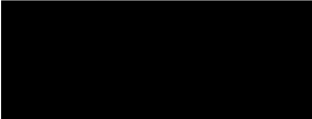

drs. B. A. Revis

directeur Terreinbeheer & Ontwikkeling



Opslagbeheer heide Sallandse Heuvelrug

Rood= Overgangsbeheer SBB-Aannemer, Groen= SBB-BW, Blauw= Vrijwilligers

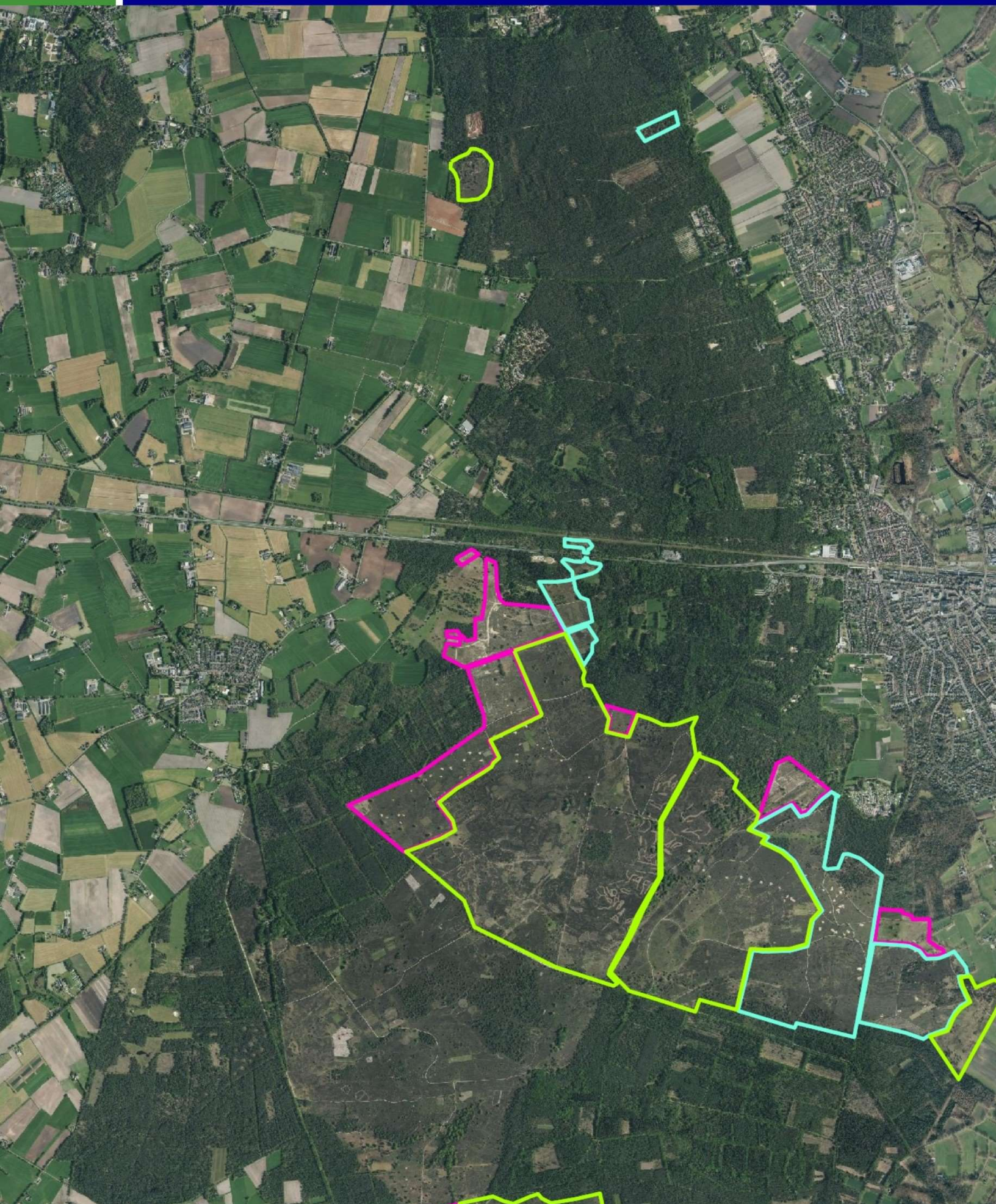

Toelichting grondslagen

In dit document kunt u secties vinden die onleesbaar zijn gemaakt. Deze informatie is achterwege gelaten op basis van de Wet open overheid (Woo). De letter die hierbij is vermeld correspondeert met de bijbehorende grondslag in onderstaand overzicht.

J Art. 5.1 lid 2 sub e

Het belang van de openbaarmaking van deze informatie weegt niet op tegen het belang van de eerbiediging van de persoonlijke levenssfeer van betrokkenen